

KKKKKK.

ISBN 90 6563 003 1

2

catalogus van de zilveren munten geslagen door de
zeven provinciën der verenigde nederlanden 1576-1795

deel

2



officiële catalogus zilveren munten

geslagen door de zeven provinciën der
verenigde nederlanden 1576-1795



UITGEVERIJ ZONNEBLOEM BV

INHOUDSOPGAVE

GELDERLAND.....	3
NIJMEGEN.....	19
ARNHEM.....	23
ZUTPHEN.....	24
ZALTBOMMEL.....	26
OVERIJSSSEL.....	28
DE DRIE RIJKSSTEDEN.....	38
DEVENTER.....	40
KAMPEN.....	49
ZWOLLE.....	57
FRIESLAND.....	65
LEEUWARDEN.....	77
GRONINGER OMMELANDEN.....	78
STAD GRONINGEN.....	83

VERKLARINGEN DER LATIJNSE OPSCHRIFTEN

PH(I) (lipu) (S) D(ei) G(ratia) HIS(P)(ANIARVM) REX Z Philips bij de gratie Gods koning van Spanje
MO(neta) AR(G) (entea) PR(0) (vinciarum) CO(N)F((E) (detarum) BEL(G) (icarum) Zilveren munt van de Provinciën der Verenigde Nederlanden
MO(N) (eta) NO(va) ARG(entea) PRO(vinciarum) CONF((E) (deratarum) BEL(G)(icarum) Nieuwe zilveren munt van de Provinciën der Verenigde Nederlanden
MO(neta) ARG(entea) CONFOE(detarum) BELG(icarum) Zilveren munt van de Verenigde Nederlanden
MO(neta) (NO(va)) ARG(entea) ORD(inum) F^D(eratarum) of F(E) (deratarum) BELG(icarum) (nieuwe) zilveren munt van de Staten der Verenigde Nederlanden
MO(neta) ORD(IN)(um) PROVIN(ciarum) FOED(eratarum) BELG(icarum) AD LEG(em) IMP(erii). Munt van de Staten der Verenigde Nederlandse Provinciën volgens de Wet van het Keizerrijk
MO(N)ETA) (NO(VA)) (AR(G) (E) (NT) (ea)) OR(D)(IN) (VM) (nieuwe) (zilveren) munt van de Staten
MO(N) (E) (ta) NO(VA) ((ARG) (EN) (tea)) OR(D) (I) (N) (urn) provinciennaam (AD) VA(L) (OR) (em) (ORD(inum)) HOL(landiae). Nieuwe (zilveren) munt van de Staten van (provinciennaam) op voet (van de Staten) van Holland
N(umus) DV(C) (atus) GEL(riae) AD LEG(EM) PHILIPS(us) BURG(V) (NDICI) Munt van het Hertogdom Gelre volgens de Wet van Philips van Bourgondië
N(VMVS) DVC(atus) GEL(riae) AD L(EG)(em) IMPER(ii) Munt van het Hertogdom Gelre volgens de Wet van het Keizerrijk
MONE(TA) BELGI(CA) (ORD) (inum) Nederlandse munt van de Staten
MO(N) (E) (TA) NO(VA) REI(P) (V) (B) (licae) Nieuwe munt van de Staat
MO(N)(E)(T)(A) (NO(V)(A)) (ARG(EN)(T)(ea)) CIV(I) (T)(A)(TIS) (IM(P)(E) (R)(I)(A)(lis)) (Nieuwe) (zilveren) munt van de (Rijks)stad
MO(neta) ARG(entea) CIV(itatis) IMP(erialis) BEL(G)(icae) Zilveren munt van de Nederlandse Rijksstad
FLOR(ENVS) ARGENT(eus) ORD(I)(num) Zilveren florijn van de Staten
FLOR(enus) ARG(enteus) CI(V)(I)(TA)(tis) (IMP(eralis)) Zilveren florijn van de (keizers)stad
FLOR(enus) ARG(enteus) ORD(inum) F^D(eratarum) BELG(icarum) Zilveren florijn van de Staten der Verenigde Nederlanden
RVD(OL)(PH) II, MAT(TH)(I)(AS) (I). FERDINA(N)D II, FERD(INA)(ND) III, of LEOP(old) IGN(atus) D(ei) G(ratia) (ELE(C)(tus)) R(0)(M)(anus) IM(P)(E)(R)(ator) S(E)(M) (P)er A(V)(G)(V)(S)(T)(VS) Keizersnaam, bij de gratie Gods altijd verheven (gekozen) keizer van het Roomse Rijk
CONFIDENS D(omi)NO NON MOVERTVR Wie op de Heer vertrouwt wankelt niet
CONCORDIA RES PARV^ CRESC(V)(N)(T) ofCRESCUNT Kleine dingen groeien door eendracht

HAC NITIMUR HANC TUEMUR of HAC NITIMVR HANC TVEMVR Op haar steunen wij, haar beschermen wij
PACE ET IVSTITIA Door vrede en rechtvaardigheid
DEVS CONSTIT(VIT) REGNA God sticht de koninkrijken
DE(VS) CONSTIT(VIT) ET TRANS(FERT) REGNA God sticht en verandert de koninkrijken
ADIVTORIVM N(ost) R(u)M IN MO(min)E D(o)M(ini) Onze hulp is in de naam van de Heer
IN DEO SPES NOSTRA In God ligt onze hoop
VIGILATE DEO CONFIDENTES Weest waakzaam Gij die op God vertrouwt
NIHIL SINE DEO Niets zonder God
DA P(A)C(EM) D(0)(M)(IN)(E) IN DI(EB)(VS) NOS (T)(R)(IS) Geef vrede, Heer, in onze dagen
AVXILIANTE DEO Met de hulp van God
BEA(T) (A) G(E)NS C(V)(I)(us) D(omi)N(u)S SP(E)S E(I) (V)(S) Gelukkig is een volk wiens hoop de Heer is
NVLLA SALVS BELLO Geen heil door oorlog
MON(ET)(a) (NOVA) ARN(H)E(M) (E)(nsis) (IN GELRIA) (Nieuwe) munt van Arnhem (in Gelre)
LITE PERIT REGNVN Door tweedracht gaat een koninkrijk ten onder
TANDEM BONA CAVSA TRIVMPHAT Eindelijk zegeviert de goede zaak
DEO ET VIRTUTE DVCIBVS Door God en deugd geleid
FATA VIA(M) INVENIENT Het noodlot zal zijn weg vinden
MO(N)(E)(ta) NO(VA) VET(ER)(IS) VRB(is) ZVT(P)(HA)(niae) Nieuwe munt van de oude stad Zutphen
BRACHIVM MEVM CONFORTABIT EOS Mijn arm zal hen versterken
DIR^ of DVR^E NECESSITATIS OPVS Een werk van harde noodzaak
IVDICIA QVASI VECTES VRBIVM De rechtbanken zijn als het ware de grendels der steden
SPERAMVS MELIORA Wij verwachten betere tijden
ME VIGILANTE FLORET DAVENT(ria) Terwijl ik waak bloeit Deventer
VIGILATE ET ORATE Waakt en bidt
DEVS REFVGIVM NOSTR(VM) God is onze toevlucht
Si DEVS NOBISCVM QVIS CON(tra) NOS Als God met ons is, wie is dan tegen ons
ANTIQVA VIRTUTE ET FIDE Door traditionele moed en trouw
NISI D(OMI)(N)(V)(S) NOBISCVM Tenzij de Heer met ons is
NISI TV DOMINE NOBISCVM FRVS(T)(R)(A) Als Gij, Heer, niet met ons zijt is alles tevergeefs
CONCORDIA FIRMISSIMV(s) Het sterkst door eendracht
CONCO(R)(dia) FRISI(ae) LIBERTAS Door eendracht bestaat de vrijheid van Friesland
PATIENTIA VINCIT FORTITVDINE Geduld zegeviert over kracht
OMNI BELGICA LIBERTAS AVRO ofAURO PRETIOSIOR De Nederlandse vrijheid is kostbaarder dan alle goud
REDDIT CONIVNCTIO TVTOS Samengaan maakt hen veilig
PRO RELIGIONE ET LIBERTATE Voor godsdienst en vrijheid
ADIVVANTE DEO Met de hulp van God
SIT NO(M)(EN) D(0)(MI)(N)(I) BE(N)(E)(D)(IC)(T)(VM) De naam des Heren zij gezegend
VT AQVILA ARDVA PETIT Zoals een adelaar die naar de hoogte reikt
PACE ET BELL(O) CONS(TANS) Standvastig in vrede en oorlog
IN TE DOMINE SPERAVI NON CONPUNDAR IN ETERNUM Op U, Heer, heb ik gehoopt en ik zal in geen eeuwigheid beschaamd worden

INITIV(m) SAPIEN(tiae) TIMOR DOMIN(i) De Vreze des Heeren is het begin van de wijsheid
 SANCTVS MARTINVS EP(iscopus) De heilige bisschop Martinus
 D(VC)(atus G(EL)(ria) ET(of &) C(0)(M)(IT)(atus) Z(VT) (phania) Hertogdom Gelre en graafschap
 Zutphen
 D(ucatus) GEL(R)(IA) Hertogdom Gelre
 NOVIOM(A)(G)(VM) Nijmegen NOV(I)(0)M(AG)(I)(E)(N) (SIS) (van) Nijmegen ' ZVTPHANIA
 Zutphen BOEME(la) Zaltbommel
 TRA(N)(S)(I)(S)(ALANIA) Overijssel TR(A)(N)(S)I(-SV)(L)(ANIA) Overijssel
 TRIVM CI(VI)(T)(ates) IM(P)(E)(riales) DAV(EN)(tria) CAM(PE)(N) ZWOL(L)(L)(a) De drie
 Rijkssteden Deventer, Kampen en Zwolle
 INT(er) AMA(S)(em) Z LAV(R)(acum) of LA VB (acum) Tussen de Eems en de Lauwer
 DAV(EN)(T)(RIA)(E) (van) Deventer CAM(P)(EN)(SIS) (van) Kampen ZWOL(L)(A)(E) (van) Zwolle
 FR(I)(S)(LA)(E) (van) Friesland CVSA LEOVA(R)(D)(ensi) Geslagen te Leeuwarden GRON(inga) ET
 OM(L)(AN)(diae) Groningen en Ommelanden CIV(itas) GRONINGA Stad Groningen
 GRON(I)(N)(G)(ENSIS) (van) Groningen

GELDERLAND

Muntatelier: Nijmegen 1577-1582, Zutphen 1582-1583, Harderwijk 1583-1803, Nijmegen 1585-1591 (op naam van Philips II).

Muntmeestertekens: Lelie 1635-1651, Hondje 1652-1687, Eenhoorn 1690-1694, Ridder te paard 1695-1714, Kraanvogel 1715-1723, Vos 1730-1731, Paard op berg 1732-1748, Valkenier 1749-1752, Kraanvogel 1753-1757, Boom 1758-1776, Korenaar 1782-1803. *Muntteken:* Gelders kruis (tot 1635). *Provinciewapen:* Twee naar elkaar toegewende klimmende leeuwen.

PHILIPSDAALDER (Delm. 33, G.H. 210.6e)

Gewicht: 34,27 gram. *Gehalte:* 0,833.

Voorzijde: Borstbeeld van Philips II naar links.

PHS.D:G.Hisp.z.REX.DVX.G(EL)en Gelders kruis tussen jaartal.

Keerzijde: Wapenschild van Spanje met kroon op stokkenkruis en met de Orde van het Gulden Vlies.

DOMINVS.MI(CH)LA(DIV)TOR.



	Pr.	Z.F.	Fr.	Z.G.
1576	2500.-	1750.-	1100.-	400.-

HALVE PHILIPSDAALDER

(Delm.63,G.H.211-6e)

Gewicht: 17,13 gram. *Gehalte:* 0,833. *Voorzijde:* Als

Philipsdaalder. *Keerzijde:* Als Philipsdaalder.



	Pr.	Z.F.	Fr.	Z.G.		Pr.	Z.F.	Fr.	Z.G.
1576					1580	3000.-	2000.-	1250.-	500.-

Als voorafgaande. *Keerzijde:* Wapenschild van ortugal.

	Pr.	Z.F.	Fr.	Z.G.		Pr.	Z.F.	Fr.	Z.G.
1586	3500.-	2250.-	1500.-	500.-	1590	3500.-	2250.-	1500.-	500.-
1587	3500.-	2250.-	1500.-	500.-	1591	3500.-	2250.-	1500.-	500.-
1588	3500.-	2250.-	1500.-	500.-					

VIJFDE PHILIPSDAALDER

(G.H. 212-6d)

Gewicht: 6,85 gram. *Gehalte:* 0,833 *Voorzijde:* Borstbeeld van Philips II naar rechts.

PHS.D:G.HIS.(P).(Z).REX.DVX.GE(LRI) en Gelders kruis tussen jaartal. *Keerzijde:* Als Philipsdaalder.

	Pr.	Z.F.	Fr.	Z.G.
1576				

TWINTIGSTE PHILIPSDAALDER

(G.H. 215-6b)

Gewicht: 3,43 gram. *Gehalte:* 0,416. *Voorzijde:* Wapen van Spanje met kroon en omgeven door de Keten van het Gulden Vlies.

PHS.D:G.HISP.(Z.) REX.DVX.GE(L).

Keerzijde: Versierd kruis. DOMINVS.MIHLADIVTOR en Gelders kruis tussen jaartal.



	Pr.	Z.F.	Fr.	Z.G.		Pr.	Z.F.	Fr.	Z.G.
1576	2500.-	1750.-	1100.-	400.-	1588	2500.-	1750.-	1100.-	400.-
1586	2500.-	1750.-	1100.-	400.-	1589	2500.-	1750.-	1100.-	400.-
1587	2500.-	1750.-	1100.-	400.-	1590	2500.-	1750.-	1100.-	400.-

STATENDAALDER

(Delm. 112, G.H. 245-6, V. 205-5)

Gewicht: 30,47 gram. *Gehalte:* 0,750.

Voorzijde: Borstbeeld van Philips II met kroon en scepter naar links.

PHS.D:G.HISP.Z.REX.DVX.GEL en Gelders kruis tussen jaartal.

Keerzijde: Wapenschild van Oostenrijk-Bourgondië met kroon en omgeven door de Keten van het Gulden Vlies.

.PACE.ET.IVSTITIA.



Pr. Z.F. Fr. Z.G.
1578

HALVE STATENDAALDER
(Delm. 121. G.H. 246-6, V. 206-1)

Gewicht: 15,23. *Gehalte:* 0,750.
Voorzijde: Staande Philips II met kroon met scepter in de rechter- en wapenschild van Oostenrijk-Bourgondië in de linkerhand.
PHS.D.G.HISP.Z.REX.DVX.GEL.
Keerzijde: Monogram van Philips II in de vorm van een kruis met ter weerszijden 16 en S. .PACE.ET.IVSTITIA. en Gelders kruis tussen jaartal.



1577 Pr. Z.F. Fr. Z.G. 1578 Pr. Z.F. Fr. Z.G.

KWART STATENDAALDER
(Delm. 130, G.H. 247-6, V. 206-2)

Gewicht: 7,2 gram. *Gehalte:* 0,750.
Voorzijde: Als halve statendaalder.
PHS.D.G.HISP.Z.REX.DVX.GEL.
Keerzijde: Als halve statendaalder, **maar met 8 en S.**
.PACE:+ET:+IVSTITIA. **en Gelders kruis tussen jaartal; of met enkele punt als interpunctie.**

Pr. Z.F. Fr. Z.G.
1577

GELDERSE UNIEDAALDER
(Delm. 135, G.H. 258-6, V. 206.3)

Gewicht: 24,75 gram. *Gehalte:* 0,750.
Voorzijde: Geharnast borstbeeld van Philips II naar links met opgeheven scepter in de linker- en geschouderd zwaard in de rechterhand.
PHS.D.G.HISPZREX.DVX.GEL.C.Z. en Gelders kruis tussen jaartal.
Keerzijde: Gekroond gevierendeeld wapenschild met provinciewapen in het eerste en derde kwartier en klimmende leeuw in het tweede en vierde kwartier.
CONCORDIA.RES.PARVE.CRESCVNT.



Pr. Z.F. Fr. Z.G.
1579

HALVE GELDERSE UNIEDAALDER
(Delm. 136 G.H. 259.6)

Gewicht: 12,37 gram. *Gehalte:* 0,750. *Voorzijde:* Als uniedaalder. *Keerzijde:* Als uniedaalder.

Pr. Z.F. Fr. Z.G.

1579

LEICEISTER REAAL
(Delm. 890, V. 5.3)

Gewicht: 34,27 gram. *Gehalte:* 0,833. *Voorzijde:* Borstbeeld van landvoogd Leicester met lauwerkranen naar rechts.
CONCORDIA.RES.PARVE.CRESCVNT en kruis.
Keerzijde: Pijlbundel omringd door de zes provinciewapens van Holland, Zeeland, Utrecht, Gelderland, Friesland en Vlaanderen. .MO.ORDIN.PROVIN.FOEDER.BELGIOE. en jaartal.



Pr. Z.F. Fr. Z.G.
1586

HALVE LEICESTER REAAL
(Delm. 895, V. 5.4)

Gewicht: 17,13 gram. Gehalte: 0,833.
 Voorzijde: Als Leicester reaal. Keerzijde: Als
 Leicester reaal.



Pr. Z.F. Fr. Z.G.

1587

TWINTIGSTE REAAL of STOTER
 (V. 5.5)

Gewicht: 3,24 gram. Gehalte: 0,416. Voorzijde: Borstbeeld van landvoogd Leicester met lauwerkrans
 naar rechts.
 x CONCORDIA.RES.PARV^ CRESCVNT.
 Keerzijde: Pijlbundel binnen een versiering, I .MONETA.BELGICA.GEL.
 en Gelders kruis en jaartal.



	Pr.	Z.F.	Fr.	Z.G.		Pr.	Z.F.	Fr.	Z.G.
1586	1500.-	1100.-	700.-	225.-	1590	2000.-	1500.-	900.-	300.-
1587	1500.-	1100.-	700.-	225.-	1593	2000.-	1500.-	900.-	300.-
1588	2000.-	1500.-	900.-	300.-	1595	2000.-	1500.-	900.-	300.-

GELDERSE ZILVEREN RIJDERDAALDER
 (Delm. 788, V. 4.1)

Gewicht: 29,03 gram. Gehalte: 0,885.
 Voorzijde: Geharnaste ridder met gesloten vizier en geheven zwaard, waaraan banier, te paard springend
 over het ongekroonde provinciewapen. Paard met of zonder pluim.
 Binnencirkel.
 x DEVS x CONSTITVIT x REGNA x of variant en tot twee cijfers afgekort jaartal.
 Keerzijde: Wapens van Gelre en de stad Zutphen met daartussen de letters GST onder gekroonde helm en
 helmkleed. Binnencirkel.
MON x N0 x DVC x GEL(R)(IE) x COM x ZVT - of variant.



Pr. Z.F. Fr. Z.G.

1582
 Als voorgaande (Delm. 789).
 Voorzijde: Geen binnencirkel.
 Keerzijde: SGT in plaats van GST tussen de wapens.
 Z.j. Pr. Z.F. Fr. Z.G.

HALVE GELDERSE ZILVEREN RIJDERDAALDER
 (Delm. 790, V. 4.2)

Gewicht: 14,51 gram. Gehalte: 0,885. Voorzijde: Als Gelderse zilveren rijderdaalder.
 Keerzijde: Als Gelderse zilveren rijderdaalder.
 Z.j. Pr. Z.F. Fr. Z.G.

BOURGONDISCHE KRUISRIJKSDAALDER
 (Delm. 801, V. 6.1)

Gewicht: 29,38 gram. Gehalte: 0,892.
 Voorzijde: Wapenschild van Oostenrijk-Bourgondië met kroon en omgeven door de
 Ketten van het Gulden Vlies.
 DOMINVS.MIHI.ADIVTOR.
 Keerzijde: Houten stokkenkruis en vuurijzer met kroon en gescheiden jaartal in het veld.
 N. DV(C).GEL.AD.LEG.PHILIP.BVRGCV). en Gelders kruis.



Pr. Z.F. Fr. Z.G.
 1584 2500.- 1750.- 1100.- 400.-

Als voorafgaande (Delm. 802, V. 6.3.) Keerzijde:
 N.DVC.GEL(D).AD.LEGEM.BVRGVNDICI. en Gelders kruis.



	Pr.	Z.F.	Fr.	Z.G.		Pr.	Z.F.	Fr.	Z.G.
1584	3000.-	2000.-	1250.-	500.-	1585	3000.-	2000.-	1250.-	500.-

HALVE BOURGONDISCHE KRUISRIJKSDAALDER

(Delm. 808, V. 6.2)

Gewicht: 14,69 gram. *Gehalte:* 0,892.

Voorzijde: Als Bourgondische kruisrijksdaalder.

Keerzijde: Als Bourgondische kruisrijksdaalder, maar zonder kroon.

N.DVC.GEL.AD.LEG.PHILIP.BVRGV. en Gelders kruis.

	Pr.	Z.F.	Fr.	Z.G.
1584	3500-	2250-	1500.-	500.-

Als voorafgaande (Delm. 809, V. 6.4). *Keerzijde:*

N.DVC.GEL(D).AD.LEGEM.BVRGVNDICI.

	Pr.	Z.F.	Fr.	Z.G.
1584	3500.-	2250.-	1500.-	500.-

BOURGONDISCHE KRUISRIJKSDAALDER

(Delm. 803, V. 7.1)

Gewicht: 29,38 gram. *Gehalte:* 0,892.

Voorzijde: Wapenschild van Oostenrijk-Bourgondië met kroon en omgeven door de Ketten van het Gulden Vlies.

DOMINVS MIHI ADIVTOR met een punt of een kruisje als interpunctie.

Keerzijde: Houten stokkenkruis en vuurijzer met kroon en gescheiden jaartal in het veld. MONETA.NO(VA).ARGEN.DVC.GELR^CO.Z. en Gelders kruis.



	Pr.	Z.F.	Fr.	Z.G.		Pr.	Z.F.	Fr.	Z.G.
1591	1750.-	1250.-	750.-	250.-	1593	1750.-	1250.-	750.-	250.-

1592 1600.- 1200.- 725.- 250.-

HALVE BOURGONDISCHE KRUISRIJKSDAALDER

(Delm. 810, V. 7.2)

Gewicht: 14,69 gram. *Gehalte:* 0,892. *Voorzijde:* Als Bourgondische kruisrijksdaalder. *Keerzijde:* Als Bourgondische kruisrijksdaalder.



	Pr.	Z.F.	Fr.	Z.G.		Pr.	Z.F.	Fr.	Z.G.
1591	1750.-	1250-	750-	250.-	1592	1750.-	1250.-	750.-	250-

ARENDSRIJKSDAALDER

(Delm. 815)

Gewicht: 29,03 gram. *Gehalte:* 0,885.

Voorzijde: Geharnast borstbeeld van keizer met zwaard naar rechts. Kruis NVMVS. wapentje met leeuwje DVC.GEL.AD.LEG.wapentje met leeuwje IMPER.

Keerzijde: Gekroonde dubbele adelaar.

RVDOLPHVS.II.D.G.ROM.IMP.S.AVGVS.



Z.j.	Pr.	Z.F.	Fr.	Z.G.

ARENDSRIJKSDAALDER

(Delm. 816, V. 206.4)

Gewicht: 29,03 gram. *Gehalte:* 0,0885.

Voorzijde: Borstbeeld van man met zwaard en in wapenrok half naar voren gewend. + N(VMVS).DVC. stadswapen van Roermond GEL(D).AD. stadswapen van Arnhem L(EG).IMPER stadswapen van Zutphen x l (x 84) stadswapen van Nijmegen. *Keerzijde:* Gekroonde dubbele adelaar.

RVDOLPHVS.II.D.G.ROM.IMP.S.AVGVS.



Z.j. Pr. Z.F. Fr. Z.G. Pr. Z.F. Fr. Z.G.
1584

LEICESTER- of UNIE RIJKSDAALDER met de zes provinciewapens
(Delm. 898, V. 7.3)

Gewicht: 29,24 gram. *Gehalte:* 0,888.
Voorzijde: Gelauwerd en geharnast borstbeeld van de landvoogd Leicester naar rechts met zwaard in de rechter- en pijlbundel in de linkerhand. CONCORDIA.RES.PARV/E. CRESCV'GEL en Gelders kruis. *Keerzijde:* Versierd wapenschild met de zes provinciewapens van Gelderland, Vlaanderen, Holland, Zeeland, Utrecht en Friesland. Jaartal boven het wapen.
MO.ORD.PROVIN.FOED.BELG.AD.LEG.IMPx



	Pr.	Z.F.	Fr.	Z.G.		Pr.	Z.F.	Fr.	Z.G.
1586	.	-	-	—	1590	5500.-	4000.-	2750.-	1000-
1587	5500.-	4000.-	2750.-	1000.-	1593	5500.-	4000.-	2750-	1000.-

HALVE LEICESTER- of UNIE RIJKSDAALDER met de zes provinciewapens
(Delm. 909, V. 205.4)

Gewicht: 14,62 gram. *Gehalte:* 0,888. *Voorzijde:* Als Leicester rijksdaalder. CONCORDIA.RES.PARV^ CRESCV.GEL en Gelders kruis. *Keerzijde:* Als Leicester rijksdaalder.



1597 Pr. Z.F. Fr. Z.G. 1590 Pr. Z.F. Fr. Z.G.

LEICESTER- of UNIE RIJKSDAALDER met de zeven provinciewapens
(Delm. 899, V. 7.4)

Gewicht: 29,24 gram. *Gehalte:* 0,888.
Voorzijde: Geharnast en gelauwerd borstbeeld van de landvoogd Leicester naar rechts met zwaard in de rechter- en pijlbundel in de linkerhand. CONCORDIA.RES.PARV/E.CRESCV' GEL en Gelderse kruis. *Keerzijde:* Onversierd wapenschild met de zeven provinciewapens van Gelderland, Vlaanderen, Holland, Zeeland, Utrecht, Friesland en Overijsel. Jaartal boven het wapen.
MO.ORD.PROVIN.FOED.BELG.AD.LEG.IMPx.



	Pr.	Z.F.	Fr.	Z.G.		Pr.	Z.P.	Fr.	Z.G.
1595	6500.-	5000.-	3500-	1250.-	1596	6500.-	5000.-	3500.-	1250.-

HALVE LEICESTER- of UNIE RIJKSDAALDER met de zeven provinciewapens
(Delm. 910)

Gewicht: 14,62 gram. *Gehalte:* 0,888. *Voorzijde:* Als Leicester rijksdaalder. *Keerzijde:* Als Leicester rijksdaalder.

	Pr.	Z.F.	Fr.	Z.G.		Pr.	Z.F.	Fr.	Z.G.
1595	6500.-	5000.-	3500.-	1250.-	1596	6500.-	5000.-	3500.-	1250.-

PROVINCIALE LEEUWENDAALDER
(Delm. 824, V. 10.4)

Gewicht: 27,68 gram. *Gehalte:* 0,750.

Voorzijde: Ridder naar rechts kijkend met vóór zich wapen met klimmende leeuw.
 x MO x N0 x ORDIX GEL x VA x HOL x en jaartal.
Keerzijde: Klimmende leeuw naar links.
 x CONFIDENS x DNO x NON x MOVETVR en muntteken.



	Pr.	Z.F.	Fr.	Z.G.		Pr.	Z.F.	Fr.	Z.G.
<i>Muntteken:</i> Roosje.									
1589	900.-	650.-	450.-	175.-	1599	375.-	275.-	150.-	60.-
1593	475.-	350.-	200.-	75.-	1600	375.-	275.-	150.-	60.-
1597/93	550.-	400.-	225.-	90.-	1602/00	450.-	325.-	180.-	60.-
1597	450.-	325.-	180.-	60.-	1602	375.-	275.-	150.-	60.-
1598									

Muntteken: Gelders kruis.

	Pr.	Z.F.	Fr.	Z.G.
1589	1200.-	900.-	650.-	300.-

HALVE PROVINCIALE LEEUWENDAALDER
 (Delm. 868)

Gewicht: 13,84 gram. *Gehalte:* 0,750. *Voorzijde:* Als provinciale leeuwendaalder. *Keerzijde:* Als provinciale leeuwendaalder.



	Pr.	Z.F.	Fr.	Z.G.		Pr.	Z.F.	Fr.	Z.G.
1589	3500-	2250-	1500-	500-	1599	2500-	1750-	1100-	400-
1593	2500-	1750-	1100-	400-	1602/00	2500-	1750-	1100-	400-
1597	2500-	1750.-	1100.-	400.-	1602	2500-	1750-	1100-	400.-

LEEUWENDAALDER
 (Delm. 825, V. 11.1)

Gewicht: 27,68 gram. *Gehalte:* 0,750. *Voorzijde:* Ridder met helm met pluim naar rechts kijkend met wapen voor zich, waarop klimmende leeuw. MO.ARG.PRO.CO(N) F(OE).BEL(G).GELof variant en Gelders kruis ofmuntmeesterteken.
Keerzijde: Klimmende leeuw naar links. x CONFIDENS x DNO of DON x NON x MOVETVR x of met punten tussen de woorden en jaartal.



	Pr.	Z.F.	Fr.	Z.G.		Pr.	Z.F.	Fr.	Z.G.
1606	475-	350-	200-	75.-	1617	400-	300-	175-	60-
1607	400-	300-	175.-	60-	1618	800-	600.-	375-	150-
1608	400-	300-	175.-	60.-	1619	700-	500-	300-	125-
1609/0	475-	350-	200.-	75-	1622	475-	350-	200-	75-
1610	400-	300-	175.-	60-	1626	800.-	600.-	375-	150-
1611	400-	300-	175.-	60-	1628/18	400-	300-	175-	60-
1613/1	475-	350-	200-	75-	1628	350-	250-	125-	50-
1613	400-	300-	175-	60-	1629	475.-	350-	200-	75-
1614/1	700-	500-	300.-	125-	1630	800.-	600.-	375-	150-
1614	800-	600-	375.-	150-	1631	800-	600.-	375-	150-
1615/1	850-	625-	400.-	175-	1632	350-	250-	125-	50-
1615	800-	600-	375-	150-	1633	350-	250-	125-	50-
1616/1	800-	600-	375.-	150-	1634	350-	250-	125-	50.-
1616	400-	300-	175.-	60-	1635	450-	325-	180-	60.-
1617/1	400.-	300.-	175-	60-					

Zonder Muntmeesterteken.

1636	375-	275-	150-	60-	1642	325-	225-	120-	50-
1637	350-	250-	125-	50-	1643	325-	225-	120-	50.-
1638	325-	225-	120-	50-	1644	325-	225-	120-	50-
1639	325-	225-	120-	50-	1646	350-	250-	125-	50-
1640	325-	225-	120.-	50-	1647	325-	225-	120-	50-
1641	350-	250-	125-	50-					

Muntmeesterteken: Lelie.

1648	350-	250-	125-	50-	1652	325-	225-	120-	50.
1649	750-	550-	325-	125-	1653	325-	225-	120-	50.
1651	400.-	300.-	175-	60-					

Muntmeesterteken: Hondje.

1654	375-	275-	150-	60-	1666	900-	650-	450-	175-
1655	375-	275-	150-	60-	1667	900-	650-	450-	175-
1657	800.-	600-	375-	150-	1668	900.-	650-	450.-	175-
1661	650-	450-	275-	100-	1674	800-	600.-	375-	150-
1662	400.-	300.-	175-	60-	1675	550-	400.-	225-	90-
1663	900.-	650-	450-	175-	1676	375-	275-	150-	60-

Muntmeesterteken: Ridder te paard.

1694	700-	500-	300-	125-150-	1699	850.-	625-	400.-	150-
1697	850-	625-	400.-		1700/99				

N.B. 1635 bestaat met en zonder Gelders kruis. N.B. Vanaf 1694 ridder zonder pluim.

Als voorafgaande (Delm. 826, V. 11.2). Voorzijde: Ridder naar links kijkend.

MO.ARG.PRO.CONFOE.BEL.GEL of variant.

	Pr.	Z.F.	Fr.	Z.G.		Pr.	Z.F.	Fr.	Z.G.
1646	350-	250-	125-	50-	1649	350-	250-	125-	50-
1647	350-	250-	125-	50-	1652	350-	250.-	125-	50.-
1648	350-	250-	125.-	50-					

HALVE LEEUWENDAALDER

(Delm. 869, V. 11.3)

Gewicht: 13,84 gram. Gehalte: 0,750.

Voorzijde: Als leeuwendaalder.

.MO.ARG.PRO.CON F(CE).GEL en Gelders kruis (tot 1638).

Keerzijde: Als leeuwendaalder.



	Pr.	Z.F.	Fr.	Z.G.		Pr.	Z.F.	Fr.	Z.G.
1606	1750-	1200-	750-	250-	1620	1300-	1000.-	650-	225-
1608	1750-	1200-	750-	250-	1622	1750-	1200-	750-	250-
1610	1400-	1000-	650-	225-	1628	1300-	1000.-	650.-	225-
1611	1750-	1200-	750-	250-	1632	1750-	1200.-	750-	250-
1615	1750-	1200-	750-	250-	1633	1300-	1000.-	650-	225-
1616	1400-	1000-	650-	225.-	1637	1750-	1200.-	750-	250-
1617	1300.-	900.-	600-	200-					

Zonder Muntmeesterteken.

	Pr.	Z.F.	Fr.	Z.G.		Pr.	Z.F.	Fr.	Z.G.
1638	1750-	1200-	750-	250-	1643	1400-	1000.-	650-	225-
1639	1750-	1200.-	750-	250-	1644	1400-	1000.-	650-	225-
1640	1300-	900.-	600-	200-	1646	750-	550-	325-	125-
1641	750-	550-	325-	125-					

Muntmeesterteken: Lelie.

	Pr.	Z.F.	Fr.	Z.G.		Pr.	Z.F.	Fr.	Z.G.
1647	750-	550-	325-	125-	1649	750-	550-	325-	125-
1648	750-	550-	325-	125-	1652	750-	550-	325-	125-

N.B. 1637 bestaat met en zonder Gelders kruis. N.B. 1646 met staart van leeuw naar links of naar rechts.

GEHELMDE RIJKSDAALDER of PRINSEDAALDER

(Delm. 919, V. 8.3)

Gewicht: 29,03 gram. Gehalte: 0,885.

Voorzijde: Geharnast borstbeeld van een man, gelijkend op Willem van Oranje naar rechts met zwaard in de rechterhand.

VIGILATE.DEO.CONFIDENTES. en jaartal.

Keerzijde: Provinciewapen met daarboven helm, helmteken en helmkleed.

MO.NO.ARG.DVC.GELRI^E.CO.ZVT. en Gelders kruis.



	Pr.	Z.F.	Fr.	Z.G.		Pr.	Z.F.	Fr.	Z.G.
1593	4750-	3500-	2250-	750-	1601	4500-	3250-	2000-	750-
1598	4000-	2750-	1750-	600-	1602	3500-	2250.-	1500-	500.-
1599	3500-	2250-	1500-	500-	1603	3500-	2250-	1500-	500-
1600	3500.-	2250-	1500-	500.-	1604	5000-	3750.-	2250.-	750-

Als voorafgaande (Delm. 920, V. 8.1). Keerzijde:

DEVS.CONSTIT.ET.TRANS.REGNA en jaartal.

Pr. Z.F. Fr. Z.G.

1594	5000.-	3750.-	2250-	750-
------	--------	--------	-------	------

HALVE GEHELMDE RIJKSDAALDER of PRINSEDAALDER

(Delm. 929, V. 8.4)

Gewicht: 14,51 gram. Gehalte: 0,885.

Voorzijde: Als gehelmde rijksdaalder.

Keerzijde: Als gehelmde rijksdaalder.



	Pr.	Z.F.	Fr.	Z.G.		Pr.	Z.F.	Fr.	Z.G.
1594	6000-	4500-	3000-	1250-	1599	6000-	4500-	3000-	1250-
1598/94	6000-	4500-	3000-	1250-	1601	6000.-	4500.-	3000.-	1250-
1598	6000.-	4500.-	3000.	1250.-					

Als voorafgaande (Delm. 930, V. 8.2). *Keerzijde:*
DEVS.coNSTIT.ET.TRANS.REGNAen jaartal.

	Pr.	Z.F.	Fr.	Z.G.
1594	7500-	6000.-	4500.-	2000.-

NEDERLANDSE RIJKSDAALDER

(Delm. 938, V. 9.1)

Gewicht: 29,03 gram. *Gehalte:* 0,885. *Voorzijde:* Gelauwerd en geharnast borstbeeld naar rechts met zwaard in de rechter- en provinciewapen in de linkerhand. MO.ARG.PRO.CONFOE.BEL.GEL(R). en Gelders kruis of muntmeesterteken (na 1635).

Keerzijde: Generaliteitswapen met kroon tussen jaartal.

CONCORDIA.RES.PARVAi.CRESCVNT.



	Pr.	Z.F.	Fr.	Z.G.		Pr.	Z.F.	Fr.	Z.G.
1606	1200-	800-	525-	200-	1617/14	950-	700.-	475-	175-
1607	1200-	800-	525-	200-	1617	900-	650-	450.-	175-
1608	1200-	800-	525-	200.-	1618/17	1500-	1100-	700.-	225-
1609	1200-	800-	525-	200-	1618	900-	650-	450-	175-
1610	1200-	800-	525-	200-	1619	900-	650-	450.-	175-
1611/10	1300-	900-	600.-	200-	1620	850-	625-	400.-	150-
1611	1200-	800-	525-	200.-	1621	800-	600.-	375-	150-
1612	1200-	800-	525-	200-	1622	800-	600-	375-	150-
1613/12	1200-	800-	525-	200-	1623	800-	600.-	375-	150-
1613	1200-	800-	525-	200-	1624	800.-	600.-	375-	150-
1614/13	950-	700-	475-	175-	1625	750-	550-	325-	125-
1614	950-	700-	475-	175-	1629	750-	550-	325-	125-
1615	900.-	650-	450-	175-	1631	1300-	1000.-	650-	225-

Muntmeesterteken: Lelie.

1643	900.-	650.-	450-	175-	1650	900-	650-	450-	175-
1648	900-	650.-	450-	175.-	1651	1000-	750-	500-	175-
1649	1000.-	750.-	500-	175-					

Muntmeesterteken: Hondje.

	Pr.	Z.F.	Fr.	Z.G.		Pr.	Z.F.	Fr.	Z.G.
--	-----	------	-----	------	--	-----	------	-----	------

1652	1400-	1000-	650-	225-	1658	1400-	1000-	650-	225-
1653	1400-	1000.-	650-	225-	1659	1400-	1000-	650-	225-
1654	1400-	1000.-	650.-	225-	1662	1400-	1000-	650.-	225-
1655	1400-	1000-	650-	225-	1674	1200-	800.-	525-	175-
1656	1400.-	1000.-	650.-	225-	1676	1500-	1100-	700.-	225-
1657	1400.-	1000.-	650-	225-	1680	1500-	1100-	700.-	225-

Muntmeesterteken: Ridder te paard.

	Pr.	Z.F.	Fr.	Z.G.		Pr.	Z.F.	Fr.	Z.G.
--	-----	------	-----	------	--	-----	------	-----	------

1699

Als voorafgaande.

	Pr.	Z.F.	Fr.	Z.G.		Pr.	Z.F.	Fr.	Z.G.
--	-----	------	-----	------	--	-----	------	-----	------

16ZZ 950- 700.- 475- 175-

N.B. De rijksdaalder van 1656 komt voor met muntmeesterteken lelie op de voorzijde en hondje op de keerzijde.

HALVE NEDERLANDSE RIJKSDAALDER

(Delm. 954, V. 9.2)

Gewicht: 14,51 gram. *Gehalte:* 0,885. *Voorzijde:* Als

Nederlandse rijksdaalder. *Keerzijde:* Als Nederlandse

rijksdaalder.



	Pr.	Z.F.	Fr.	Z.G.		Pr.	Z.P.	Fr.	Z.U.
1606	2500-	1750-	1100-	400-	1619/18	2500-	1750-	1100-	400-
1609	2500-	1750-	1100-	400-	1619	1500-	1100-	700-	225-
1610	1500-	1100-	700-	225-	1620	1500-	1100-	700-	225-
1611	1500-	1100-	700-	225-	1621	1500-	1100-	700-	225-
1612	1500-	1100-	700-	225-	1622	1500-	1100-	700-	225-
1614	2500-	1750-	1100-	400-	1624	2000-	1500-	900-	300-
1616	2000-	1500-	900-	300-	1625	2000-	1500-	900.-	300-
1618	1500.-	1100-	700-	225-	1626	2000.-	1500.-	900.-	300-

ZILVEREN DUKAAT

(Delm. 962, V. 9.3)

Gewicht: 28,25 gram. *Gehalte:* 0,873. *Voorzijde:* Staande ridder tussen jaartal met zwaard in de rechterhand en provinciewapen vóór zich. Binnencirkel.

MO:NO:ARG:PRO:CONFCE:BELG:D:GEL:C.Z. of met enkele punten.

Keerzijde: Generaliteitswapen met kroon.

.CONCORDIA:RES:PARV^:CRESCVNT of met enkele punten tussen de woorden enmuntmeesterteken.



Pr. Z.F. Fr. Z.G.

Muntnestertekien: Hondje.

1659	1250-	850-	550-	200-
1660	1300-	900-	600-	200.-
1661	1300-	900.-	600.-	200.-
1662	1750-	1250-	750-	250-
1663/6	1500.-	1100-	700-	225-

Als voorafgaande (Delm. 963, V. lü.1/).

Ongerand. Vanaf 1760 met kabelrand. *Voorzijde:* Provinciewapen aan een lint en zonder jaartal. Geen binnencirkel.

MO ARG (ORD) PRO CON FCE BELG D GEL C Z, of variant.

Keerzijde: Generaliteitswapen met kroon tussen jaartal.

CONCORDIA:RES:PARV:E:CRESCVNT. en muntmeestertekien.



Pr. Z.F. Fr. Z.G.

Muntmeestertekien: Eenhoorn.

1693	2500.-	1750.-	1100-	400.-
------	--------	--------	-------	-------

Muntmeestertekien: Ridder te paard.

1695	1750-	1200-	750.-	250-
1696	1750-	1200-	750.-	250-
1698/9	1750-	1200-	750.-	250-
1698	1750-	1200-	750-	250-
1699/9	2000-	1500.-	900-	300.-
1699	1500-	1100-	700.-	225-
1700	1500-	1100.-	700.-	225-

Pr. Z.F. Fr. Z.G.

Muntmeestertekien: Paard op berg.

1694	2500-	1750-	1100-	400.
------	-------	-------	-------	------

1701	1300-	900-	600.-	200-
1707	1300-	900.-	600-	200-
1708/07	1300-	900.-	600.-	200.-
1708	1300-	900-	600-	200.-
1709/08	1300-	900.-	600.-	200-
1709	1300-	900-	600.-	200-
1711	1300-	900.-	600.-	200-

Muntmeestertekien: Paard op berg.

1734	2000-	1500-	900-	300.-	400.-	1739	1745	1300-	900-	600-	200-
1738	7500-	1750-	1100-					1500-	1100-	700.-	225-

Muntmeestertekien: Valkenier.

1750	1500-	1100-	700.-	225-
------	-------	-------	-------	------

Muntmeestertekien: Kraanvogel.

1753	1500-	1100-	700-	225-	225-	1755	1500-	1100-	700.-	225
1754	1500-	1100-	700.-							^

Muntmeestertekien: Boom.

1760	1300-	900.-	600.-	200-	1767	1300-	900.-	600.-	200-
1761	1300-	900.-	600-	200-	1768	1300-	900.-	600-	200-
1762	1300-	900-	600.-	200-	1771	1500-	1100-	700.-	225-
1763	1300-	900.-	600.-	200-	1773	1500-	1100-	700.-	225-
1764	1300.-	900.-	600.-	200-	1774	1000-	750-	500.-	175-
1766	1300.-	900.-	600-	200-	1775	1000.-	750-	500.-	175-

Muntmeestertekien: Koreenaar.

1785	1300.-	900.-	600.-	200-	1795	5500-	4000.-	2500-	1000-
------	--------	-------	-------	------	------	-------	--------	-------	-------

Als voorafgaande (Delm. 964, V. tekst 45).

Met randschrift: IN TE DOMINE SPERAVI NON CONFVNDAR IN AETERNAM

	Pr.	Z.F.	Fr.	Z.G.
1696	3000.-	2000.-	1250-	500.-

Als voorafgaande (Delm. 965, V. tekst 46). *Keerzijde:* Wapen zonder kroon.

	Pr.	Z.F.	Fr.	Z.G.
1696	3000.-	2000.-	1250.-	500.-

Als voorgaande (Delm. 966). Fraaie afslag door verzorgde gravure van M. Holtzhey.

Muntmeestertekien: Jongen met twee bosjes hei.

1750	4000.-	2750-	1750.-	600.-
------	--------	-------	--------	-------

HALVE ZILVEREN DUKAAT

(Delm. 997, V. 9.4)

Gewicht: 14,12 gram. Gehalte: 0,873.

Voorzijde: Als zilveren dukaat, jaartal op de voorzijde. Binnencirkel.

Keerzijde: Als zilveren dukaat. Binnencirkel.



Pr.	Z.F.	Fr.	Z.G.	Pr.	Z.F.	Fr.	Z.G.		
<i>Muntmeesterteken:</i> Hondje.									
1661	4500-	3250-	2000-	750-750.-	1667	4500.-	3250-	2000.-	750-
1664	4500.-	3250.-	2000.-						

Als voorafgaande (Delm. 998, V. 10.3).

Kabelrand.

Voorzijde: Als zilveren dukaat. Geen binnencirkel.

Keerzijde: Als zilveren dukaat, jaartal op de keerzijde.



Muntmeesterteken: Boom.

1762	2000-	1500-	900-	300-300.-	1764	1765	2000-	1500-	900-	300-
1763	2000-	1500.-	900.-				2000.-	1500.-	900-	300-

DUKATON of ZILVEREN RIJDER (Delm. 1009, V. 43)

Gewicht: 32,78 gram. *Gehalte:* 0,941.

Voorzijde: Geharnaste ridder met geheven zwaard te paard springend over het provinciewapen in binnencirkel.

MO:NO:ARG:PRO:CON F(E:BELG:D:GEL:C:Z: of met enkele punten).

Keerzijde: Generaliteitswapen met kroon, gehouden door twee gekroonde leeuwen in binnencirkel. CONCORDIA.RES.PARV^E.CRESCVNT. en muntmeesterteken tussen jaartal.



Muntmeesterteken: Hondje.

1659	900-	650-	450-	175-	1668	900-	650.-	450-	175-
1660	1000-	750-	500-	175-	1669	900-	650.-	450.-	175-
1661	900-	650-	450-	175-	1670	900-	650-	450.-	175-
1662	1000-	750-	500-	175-	1671	900-	650-	450-	175-
1663	900-	650-	450-	175-	1672	900-	650-	450-	175-

1664	900-	650-	450-	175-	1674	900-	650-	450-	175-
1666	900-	650-	450-	175-	1676	1000-	750-	500-	175-
1667	900-	650.-	450-	175-	1677	1500-	1100-	700-	225-

Met lege cartouche onder het wapen en jaartal in het omschrift op de keerzijde (Delm. 1009a).

1676	1000-	750-	500-	175-	1679	1000-	750-	500-	175-
1677	1000-	750-	500-	175-	1680	1000-	750-	500-	175-
1679/7	1300.-	900.-	600.-	200.-	1681	1000.-	750.-	500.-	175.-

Als voorafgaande (Delm. 1010, V. 5.1).

Ongerand. Vanaf 1760 met kabelrand.

Voorzijde: D.GEL.C.Z. of D:GEL:&:C:Z:, **Geen binnencirkel.**

Keerzijde: Geen binnencirkel en jaartal in cartouche onder het wapen.



Pr.	Z.F.	Fr.	Z.G.	Pr.	Z.F.	Fr.	Z.G.		
<i>Muntmeesterteken:</i> Ridder te paard.									
1704	1750-	1200-	750-	250-	1711	1750.-	1200.-	750-	250-
1707	2500.-	1750-	1100.-	400.-	1712	2500.-	1750.-	1100-	400-

Muntmeesterteken: Kraanvogel.

1717 --	2500-	1750-	1100.-	400.-	1721	1750-	1200.-	750.-	250.-
1720	2500.-	1750.-	1100.-	400.-	1723	2500.-	1750.-	1100.-	400.-

Muntmeesterteken: Paard op berg.

1733	1730	1200-	750-	250.-	1736	1750.-	1200.-	750.-	250-
1734/3	1750-	1200-	750-	250-	1737	1750.-	1200-	750.-	250-
1734	4000-	2750-	1750.-	600.-	1738	1750.-	1200.-	750-	250-
1734	2000-	1500-	900.-	300-	1740	1750.-	1200.-	750-	250-
1735	1750.-	1200.-	750.-	250.-	1744	3500-	2250.-	1500-	500.-

Muntmeesterteken: Boom.

1759	1400-	1000-	650.-	225-	1767	1200.-	800.-	525-	200.-
1760	1250-	850-	550-	200.-	1773	1000-	750-	500.-	175-
1761	1200-	800-	525-	200-	1774	900.-	650-	450-	175-
1764	1200-	800-	525-	200.-	1775	950.-	700-	475.-	175.-
1765	1200-	800.-	525-	200-	1785/76	950.-	700.-	475-	175.-
1766	1200.-	800.-	525.-	200.-					

Muntmeesterteken: Korenaar.

1785	1000.-	750.-	500.-	175-	1791	800-	600.-	375.-	150.-
1789	1000.-	750.-	500.-	175-	1792	800.-	600.-	375-	150.-
1790	800.-	600.-	375.-	150.-					

Als voorafgaande (Delm. 1011 en 1012). Fraaie afslag door verzorgde gravure

van M. H. Lohse (1792).

	Pr.	Z.F.	Fr.	Z.G.		Pr.	Z.F.	Fr.	Z.G.
1760	4500.-	3250.-	2000.-	750.-	1792	4500.-	3250.-	2000.-	750.-

HALVE DUKATON of HALVE ZILVEREN RIJDER

(Delm. 1044, V. 4.4)

Gewicht: 16,39 gram. *Gehalte:* 0,941. *Voorzijde:* Als dukaton. Binnencirkel. *Keerzijde:* Als dukaton. Binnencirkel.



	Pr.	Z.F.	Fr.	Z.G.		Pr.	Z.F.	Fr.	Z.G.
<i>Muntmeesterteken:</i> Hondje.									
1661	5000.-	3750.-	2500.-	750.-	1670/67	5000.-	3750.-	2500.-	750.-
1667	5000.-	3750.-	2500.-	750.-	1670	5000.-	3750.-	2500.-	750.-
1668	5000.-	3750.-	2500.-	750.-	1676	5000.-	3750.-	2500.-	750.-

Als voorafgaande (Delm. 1045, V. 5.2).

De jaren 1761 t/m 1765 met bloemrand, 1761 ook met koordrand en vanaf 1767 met kabelrand.

Voorzijde: BELG.D.GEL.C.Z. of PRO:D:GEL:&:C:z:, geen binnencirkel.

Keerzijde: Geen binnencirkel en jaartal in cartouche onder het wapen.



	Pr.	Z.F.	Fr.	Z.G.		Pr.	Z.F.	Fr.	Z.G.
<i>Muntmeesterteken:</i> Boom.									
1761	2000.-	1500.-	900.-	300.-	1769	2000.-	1500.-	900.-	300.-
1762	2000.-	1500.-	900.-	300.-	1773	1300.-	900.-	600.-	200.-
1764	2000.-	1500.-	900.-	300.-	1774	2000.-	1500.-	900.-	300.-
1764/6	2250.-	1600.-	1000.-	350.-	1775	1300.-	900.-	600.-	200.-
1765	1300.-	900.-	600.-	200.-	1785	2000.-	1500.-	900.-	300.-
1766	1300.-	900.-	600.-	200.-	1790	1300.-	900.-	600.-	200.-
1767	1300.-	900.-	600.-	200.-					

DAALDER van 30 stuivers

(Delm. 1076, V. 223. 1)

Gewicht: 15,88 gram. *Gehalte:* 0,906.

Voorzijde: Staande geharnaste ridder met geheven zwaard in de rechterhand en met gekroond provinciewapen vóór zich.

CONFIDENS.DNO.NON.MOVETVR en muntmeesterteken.

Keerzijde: Tweekoppige adelaar met kroon.

VT:AQVILA:ARDVA:PETIT.



Z.j. Pr. Z.F. Fr. Z.G.

PROVINCIALE 3 GULDEN

(Delm. 1123 V. 12.2/3)

Gewicht: 31,82 gram. *Gehalte:* 0,920. *Voorzijde:* Nederlandse maagd met vrijheidshoed en speer leunend op een bijbel op een altaar.

HAC (:) NITIMVR HANC (:) TVEMVR.

Keerzijde: Provinciewapen met kroon tussen 3 en G.

MO:NO:ARG:ORD:D:GEL.:C:Z: of met enkele Dunten.



Pr. Z.F. Fr. Z.G. Pr. Z.F. Fr. Z.G.

Muntmeesterteken: Hondje.

1682	4500.-	3250.-	2000.-	750.-	1687	4500.-	3250.-	2000.-	750.-
------	--------	--------	--------	-------	------	--------	--------	--------	-------

Muntmeesterteken: Eenhoorn.

1694	4250.-	3000.-	1750.-	600.-
------	--------	--------	--------	-------

PROVINCIALE 2 GULDEN

(Delm. 1140, V. 12.4)

Gewicht: 21,21 gram. *Gehalte:* 0,920.

Voorzijde: Als provinciale 3 gulden.

Keerzijde: Als provinciale 3 gulden, maar met 2 en G.



Gewicht: 21,21 gram. *Gehalte:* 0,920. *Voorzijde:* Als Nederlandse 3 gulden. *Keerzijde:* Als Nederlandse 3 gulden, maar met 2 en GL.

MO.NO.ARG.ORD.FA(E)D.BELG.GEL(Z.)



Munrneesterteken Eenlloom.

	Pr.	Z.F.:	Fr.	Z.G.
1694	3000.-	2000.-	1250.-	500.-

NEDERLANDSE 3 GULDEN

(Delm. 1145, V. 13.1 en 14.1)

Gewicht: 31,82 gram. *Gehalte:* 0,920.

Voorzijde: Nederlandse maagd met vrijheidshoed en speer leunend op een bijbel op een altaar.

HAC (·) NITIMVR HANC (·) TVEMVR.

Keerzijde: Generaliteitswapen met kroon tussen 3 en GL.

MO:ARG:ORD:F^D(FOE(D)):BELG:D:GEL:&(ET):C:Z.

NEDERLANDSE 1 GULDEN

(Delm. 1178, V. 13.3 en 14.2)

Gewicht: 10,61 gram. *Gehalte:* 0,920. *Voorzijde:* Als Nederlandse 3 gulden. *Keerzijde:* Als Nederlandse 3 gulden, maar met l en G(L)

MO:ARG:ORD:F^D(FOE(D)):BE(L)G:(D)GEL:(ET)(&):(C:Z.)



1694	325.-	225.-	125.-	50-
------	-------	-------	-------	-----

Muntmeesterteken: Ridder te paard (op keerzijde).

1697	250.-	175.-	90.-	30-	1700	225.-	150.-	80-	30-
1698	250-	175-	90.-	30-	1701	225.-	150.-	80.-	30-
1699	250-	175-	90.-	30-	1703	225.-	150.-	80.-	30-
1700/99	475.-	350-	200-	75-					

Muntmeesterteken: Ridder te paard (op voorzijde).

1704/01	475.-	350.-	200-	75-	1709	210-	135-	80-	30-	
1704/03	275.-	180-		95-	40-	1710	210-	135-	80.-	30-
1704	225.-	150-		80-	30-	1711	550-	400-	225-	90-
1705/03	250.-	175-		90-	30-	1712	200-	125-	75-	25-
1705	225.-	150-		80-	30.-	1713	200-	125-	75-	25-
1706	225.-	150-		80-	30-	1714	200.-	125-	75-	25-
1707	225-	150-		80.-	30.-					

NEDERLANDSE 2 GULDEN

Pr. Z.F. Fr. Z.G. *Muntmeesterteken:*

Eenhoorn. 1694 2000.- 1500.- 900.- 300-

Muntmeesterteken: Ridder te paard.

1696 1750.- 1250.- 750.- 250- 1697 1650.- 1150.- 675.- 225.-

Muntmeesterteken: Kraanvogel.

1721 2000- 1500.- 900.- 300-

Muntmeesterteken: Boom.

1764 950.- 700.- 475.- 175.-

Muntmeesterteken: Korenaar.

1786 800.- 600.- 375.- 150.-

1795 1300.- 900.- 600.- 200.-

Muntmeesterteken: Kraanvogel.

1715	200-	125-	75-	25-	1719	200-	125-	75-	25-
1716	200-	125-	75-	25-	1720	225-	150-	80.-	30-
1717	200.-	125-	75-	25-	1721	225-	150-	80-	30-
1718	200.-	125-	75-	25-	1723	225-	150-	80-	30-

Muntmeesterteken: Vos.

1730	450.-	325-	180-	60.-
------	-------	------	------	------

Muntmeesterteken: Paard op berg.

1733	200-	125-	75-	25-	1736	200-	125-	75-	25-
1734	200-	125-	75-	25-	1737	200.-	125-	75-	25-
1735	200-	125-	75-	25-	1738	200-	125-	75-	25-

Muntmeesterteken: Boom.

1760	200.-	125-	75-	25-	1764/63	225-	150-	80-	30-
1762	200-	125-	75-	25-	1764	200-	125-	75-	25-
1763	200-	125-	75-	25-	1765	200.-	125-	75.-	25-

Muntmeesterteken: Korenaar.

1786/65	325-	225-	125-	50-	1794	210-	135-	75-	25-
1786	300.-	200.-	100-	40.-	1795	400-	300-	175-	60.-

Als voorafgaande, *Voorzijde:* TEVMVR in plaats van TVEM\

1762	250-	175-	120-	60.-
------	------	------	------	------

NEDERLANDSE ^2 GULDEN
(Delm. 1192, V. 13.4)

Gewicht: 5,30 gram. *Gehalte:* 0,920.

Voorzijde: Als Nederlandse 3 gulden.

Keerzijde: Als Nederlandse 3 gulden, maar met ^2 en GL.



Pr.	Z.F.	Fr.	Z.G.
1694	1400.-	1000.-	650- 225-

Als voorafgaande (Delm. 1193, V. 14.3). *Voorzijde:* 10 en ST in plaats van 1/2 en GL. MO:ARG:ORD:FOE:BELG:D:GEL.&C.Z.



Pr.	Z.F.	Fr.	Z.G.	Pr.	Z.F.	Fr.	Z.G.		
1751/50	1400-	1000-	650-	225-	1761/50	1200-	800.-	525-	200.-
1751	1200-	800-	525-	200-					

Als voorafgaande (V. 14.4). *Keerzijde:* met X en ST.

MO:ARG:ORD:Fñi.BELG.D.GEL.&C.Z.



Pr.	Z.F.	Fr.	Z.G.	Pr.	Z.F.	Fr.	Z.G.		
1759	1500-	1100-	700-	225-	1764/63	2000-	1500-	900-	300-
1760	1500-	1100-	700-	225-	1764	1500-	1100-	700-	225-
1761	1500-	1100-	700-	225-	1765	1500.-	1100-	700.-	225-
1762	1500-	1100-	700.-	225.-					

1/4 GULDEN of MUNTMEESTERPENNING
(V. 14.5/6)

Gewicht: 2,65 gram. *Gehalte:* 0,920.

Voorzijde: Als Nederlandse 3 gulden.

Keerzijde: Generaliteitswapen met kroon tussen jaartal. Geen waarde-aanduiding.

MO:ARG:ORD:FCE.'BELG.D.GEL.&C.Z. ofmet dubbele punten tussen de letters.



Pr.	Z.F.	Fr.	Z.G.
1756	650-	450-	275- 100-
1759	275.-	180.-	100.- 40.-

TIENSTUIVERSTUK
(Delm. 1191, V. 206.5)
Gewicht: 5,95 gram. *Gehalte:* 0,917.

Voorzijde: Staande geharnaste ridder met geschouderd zwaard en provinciewapen vóór zich tussen jaartal en in binnencirkel.

.MO.ARG.PRO.CO N FOE.BEL.GEL. en Gelders kruis.

Keerzijde: Generaliteitswapen met kroon tussen X en S in binnencirkel.

.CONCORDIA.RES.PAIWE.CRESCVNT.



	Pr.	Z.F.	Fr.	Z.G.
1606	5500.-	4000.-	2750.-	1000.-

SNAPHAANSHELLING (Delm. 793, V. 15.1)

Gewicht: 6,65 gram. *Gehalte:* 0,500.

Voorzijde: Geharnaste ridder met gesloten vizier en met geheven zwaard, te paard naar **links** rijdend. In de afsnede GST. Binnencirkel.

Gelders kruis x DEVS x CONSTITVIT x REGNA x **afgekort jaartal** x

Keerzijde: Provinciewapen rustend op een versierd **kruis**.

x MONE x N0 x DVC x GEL x CO x ZVT x



	Pr.	Z.F.	Fr.	Z.G.		Pr.	Z.F.	Fr.	Z.G.
Z.j.	2000-	1500.-	900.-	300.-	1582	2000.-	1500-	900-	300.-

Als voorafgaande (Delm. 794, V. 15.2).

Voorzijde: Ridder met tournooikleed, met open vizier en geheven zwaard te paard naar **rechts** rijdend. In de afsnede GST.

DEVS x CONSTITVIT x REGNA x **en Gelders kruis**.

Keerzijde: Jaartal in wapenschildje beneden.



	Pr.	Z.F.	Fr.	Z.G.		Pr.	Z.F.	Fr.	Z.G.
Z.j.	3000-	2000.-	1250-	500-	1582	3750-	2500-	1600.-	500.-

Als voorafgaande (Delm. 795, V. 15.3).

Voorzijde: Geharnaste ridder met open vizier en geheven zwaard te paard rijdend naar rechts. Het wapen van Zutphen op het harnas van het paard. GST in de afsnede. DE x TRANSFERT x ET x CONSTITVIT x REGNA of met punt als interpunctie. *Keerzijde:* Jaartal in wapenschildje beneden.

	Pr.	Z.F.	Fr.	Z.G.
1582				

HALVE SNAPHAAN- of GEHELMDE SCHELLING (V. 16.4)

Gewicht: 3,33 gram. *Gehalte:* 0,500.

Voorzijde: Wapenschilden van Gelre en Zutphen onder een gekroonde helm met helmkleed. Tussen de wapens GST.

Gelders kruis x DEVS x CONSTITVIT x REGNA x jaartal x

Keerzijde: Provinciewapen rustend op een versierd kruis.

MONE x N0 x DVC x GEL x CO x ZVT x

	Pr.	Z.F.	Fr.	Z.G.
1582	3500.-	2250.-	1500.-	500.-

Als voorafgaande (V. 16.5). *Voorzijde:* De wapenschilden van Gelre en Zutphen staan schuin in plaats van recht.



Z.j.	3500.-	2250.-	1500.-	500.-
------	--------	--------	--------	-------

ROOSSHELLING (V. 15.4)

Gewicht: 5,27 gram. *Gehalte:* 0,583.

Voorzijde: Provinciewapen met kroon binnen een krans in binnencirkel. Jaartal boven de kroon.

MO.NO.DVC.GEL.ET.COMIT.ZVT.

Keerzijde: Versierd kruisvormig figuur met roos in het midden.
 .ADIVTORIVM.NRM.IN.NOE.DM.



	Pr.	Z.F.	Fr.	Z.G.		Pr.	Z.F.	Fr.	Z.G.	
	1601	2500.-	1750-	1100.-	400.-	1602	2500.-	1750.-	1100.-	400.-
	1602/01	2500.-	1750-	1100.-	400.-					

RIJDESCHELLING
 (V. 16.1)

Gewicht: 4,95 gram, later 4,71 gram. *Gehalte:* 0,583. *Voorzijde:* Provinciewapen met kroon tussen 6 en S in binnencirkel.
 MO:ORD:DVC:GEL:ET:COM:ZVT: en muntmeesterteken. *Keerzijde:* Ridder met geheven zwaard te paard naar rechts rijdend in binnencirkel.
 CONCORDIA.RES.PARV/E:CRESCVNT:



	Pr.	Z.F.	Fr.	Z.G.		Pr.	Z.F.	Fr.	Z.G.
	1681	250-	175- 90.-	30.-	1682	300.-	200-	100.-	40.-

Als voorafgaande (V. 16.2). *Voorzijde:* Zonder binnencirkel.
 MO.NO.ARG.ORD.GEL.ET.COM.ZVT.
Keerzijde: Zonder binnencirkel en met muntmeesterteken.
 CONCORDIA.RES.PARV^:CRESCVNT.



	Pr.	Z.F.	Fr.	Z.G.
1691	225-	150.-	80.-	30-

N.B. Deze rijderschellingen komen voor met klop pijlenbundel.

SCHEEPJESSCHELLING
 (V. 15.5)

Gewicht: 4,95 gram. *Gehalte:* 0,583. *Voorzijde:* Provinciewapen met kroon tussen 6 en S. MO:ARG:ORD:DVC.GEL.ET.C.Z. en muntmeesterteken. *Keerzijde:* Schip met zeilen naar rechts en jaartal.

VIGILATE DEO CONFIDENTES.



	Pr.	Z.F.	Fr.	Z.G.		Pr.	Z.F.	Fr.	Z.G.
<i>Muntmeesterteken:</i> Ridder te paard.									
1705	700-	500-	300-	125-	1710	700-	500-	300-	125-
1706	700-	500-	300-	125-	1711	700-	500-	300-	125-
1707	700-	500-	300-	125-	1712	700.-	500.-	300.-	125-
1709	700.-	500.-	300.-	125.-					

Muntmeesterteken: Kraanvogel.
 1716 700.- 500.- 300.- 125-

Muntmeesterteken: Paard op berg.
 1734 700.- 500- 300.- 125..

DUBBELE STUIVER
 (V. 17.1)

Gewicht: 1,73 gram. *Gehalte:* 0,583.
Voorzijde: Klimmende gekroonde leeuw met zwaard en pijlbundel tussen 2 en S.
Keerzijde: GELRIA, jaartal tussen punten en muntmeesterteken tussen punten.



	Pr.	Z.F.	Fr.	Z.G.		Pr.	Z.F.	Fr.	Z.G.
1614	175-	120-	70-	25-	1618	200-	125-	75-	25-
1615	175-	120-	70.-	25-					
1646	175-	120-	70.-	25-					
1678	175-	120.-	70.-	25-	1680	175-	120-	70.-	25-
1679	175-	120.-	70.-	25-					



Muntmeesterteken n: Ridder te paard.

1704	125-	90-	50-	20-	1709	100-	75-	45-	15-
1705	125-	90-	50-	20-	1710/09	100-	75-	45-	15-
1706	110-	80-	45-	15-	1710	90-	70-	40-	15-
1707	90-	70-	40-	15-	1711	90-	70-	40-	15-
1708/07	100-	75-	45-	15-	1712/11	100-	75-	45-	15-
1708	90-	70-	40-	15-	1712	90-	70-	40-	15-

Muntmeesterteken: Paard op bere.

1734	90-	65-	40-	20-
------	-----	-----	-----	-----

DUBBELE WAPENSTUIVER (V. 17.6)

Gewicht: 1,62 gram. Gehalte: 0,583.

Voorzijde: Provinciewapen met kroon tussen 2 en S.

Keerzijde: D GELRIA: jaartal en muntmeesterteken.



Pr. Z.F. Fr. Z.G.

Muntmeesterteken: Korenaar tussen punten.

1785	40-	25-	12.50	4-
------	-----	-----	-------	----

Muntmeesterteken: Korenaar zonder punten.

1785	50-	30-	15-	5-
------	-----	-----	-----	----

Als voorafgaande (V. 17.8).

Voorzijde: Wapen met gewapende leeuw tussen 2 en S.

Keerzijde: GELRIA, jaartal en muntmeesterteken tussen roosjes.

	Pr.	Z.F.	Fr.	Z.G.	Pr.	Z.F.	Fr.	Z.G.	
Muntmeesterteken: Korenaar.									
1786	40-	25-	12.50	4-	1792	40-	25-	12.50	4-
1789	40-	25-	12.50	4-					

STATENSTUIVER (G.H. 250-6, V. 207.1)

Gewicht: 2,13 gram. Gehalte: 0,333. Voorzijde: Wapen van Oostenrijk-Bourgonidië met kroon tussen l en S.

PHS.D:G.HISPZREX.DVX.GEL.

Keerzijde: Versierd Sint Andries Kruis. + : FACE: +:ET:+:IVSTITIA:+: Gelders kruis tussen jaartal:



	Pr.	Z.F.	Fr.	Z.G.
1577	1200-	800-	525-	200-

STUIVER (G.H. 260.6, V. 16.6)

Gewicht: 2,22 gram. Gehalte: 0,333. Voorzijde: Wapen van Oostenrijk-Bourgonidië met kroon tussen l en S.

PHS.D:S.HISPZREX.DVX.GEL.

Keerzijde: Versierd kruis met wapen met leeuw als hartschild.

CONCORDIA.RES.PARV/E.CRESCV(N)T en Gelders kruis.



	Pr.	Z.F.	Fr.	Z.G.
Z.i.	2000-	1500-	900-	300-

STUIVER (V. 17.2)

Gewicht: 0,86 gram. Gehalte: 0,583.

Voorzijde: Klimmende gekroonde leeuw met zwaard en pijlbundel tussen l en S.

Keerzijde: GELRIA en jaartal.

	Pr.	Z.F.	Fr.	Z.G.
1614	200-	125-	75-	25-

BEZEMSTUIVER (V. 17.3)

Gewicht: 1,31 gram, na 1738 0,81 gram. Gehalte: 0,333, na 1738 0,583.

Voorzijde: Pijlpundel tussen l en S en met muntmeesterteken tussen punten binnen lauwerkrans.

Keerzijde: GELRIA en jaartal binnen lauwerkrans.



	Pr.	Z.F.	Fr.	Z.G.	Pr.	Z.F.	Fr.	Z.G.
Muntmeesterteken: Gelders Kruis.								

1640 200- 125- 75- 25-

Muntmeesterteken: Lelie.

1640 200- 125- 75- 25- 1642 400.- 300- 175- 60.-

Als voorafgaande (V. 17.4). Keerzijde: Zonder lauwerkrans en muntmeesterteken tussen sterretjes.



Pr.	Z.F.	Fr.	Z.G.	Pr.	Z.F.	Fr.	Z.G.
Muntmeesterteken: Paard op berg.							
1738	125-	90.-	50.-	20-	1739	125-	90.-
Muntmeesterteken: Boom.							
1759	125-	90.-	50.-	20-	1764	100-	75-
1760	110-	80.-	45.-	15-	1765	160-	110-
1761	110-	80.-	45.-	15-	1766	160-	110-

Als voorafgaande (V. 17.7).

Voorzijde: zonder lauwerkrans.

Keerzijde: zonder lauwerkrans en muntmeesterteken tussen twee roosjes.

Pr.	Z.F.	Fr.	Z.G.
Muntmeesterteken: Korenaar.			
1785	125-	90.-	50.-

ZILVEREN OORT (G.H. 226-6)

Gewicht: 1,02 gram. Gehalte: 0,104.

Voorzijde: Wapens van Oostenrijk-Bourgondië.

Gelders kruis. PHS.D.G.HISP.Z.REX.DVX.GE. en afgekort jaartal.

Keerzijde: Kruis met wapen met leeuw als hartschild.

DOMINVS.MIHLADIVTOR.

Pr.	Z.F.	Fr.	Z.G.	Pr.	Z.F.	Fr.	Z.G.
1589	550.-	400.-	225-	90.-	1590	550.-	400.-

NIJMEGEN

Muntatelier:

Nijmegen 1576-1583 (op naam van de Duitse keizer Rudolf II). 1601-1619 (op naam van de Duitse keizer Rudolf II). 1685-1704 (op naam van de Duitse keizer Ferdinand II).

Muntmeestertekens: Granaatappel 1601-1605, Negerhoofd 1685-1704.

Muntteken: Geen.

Stadswapen: Dubbele adelaar met leeuw op het hartschild.

De stedelijke Munt van Nijmegen heeft van vóór 1576 tot 1583 gemunt op voet van het Duitse keizerrijk.

De munten dragen de-namen van de keizers Rudolf II (1576-1612) en Ferdinand II (1619-1637). Ook de munten, geslagen in de periode van 1685 tot 1704 dragen de naam van keizer Ferdinand.

De provinciale Munt van Gelderland heeft tot 1582 ook te Nijmegen gemunt, maar werd daarna naar Zutphen en vervolgens naar Harderwijk verplaatst.

ARENDSRIJKSDAALDER

(Delm.643,V.21.2)

Gewicht: 29,03 gram. Gehalte: 0,885.

Voorzijde: Wapen van Nijmegen onder kroon gehouden door twee leeuwen. Jaartal onder het wapen. CIVITATIS x IMPERIALIS x NOVOMAGIENSIS x en muntmeesterteken.

Keerzijde: Gekroonde dubbele adelaar.

RODOL x II x D x G x ELEC x RO x IMPE x SEM x AVGV x



Pr.	Z.F.	Fr.	Z.G.	Pr.	Z.F.	Fr.	Z.G.
Muntmeesterteken: Granaatappel.							
1582				1583	3000.-	2250.-	1500.-

Als voorafgaande,

Voorzijde: RVDOL x II x D x G x ELEC x RO x IMP x SEM x AVGVS

Keerzijde: MONE x ARGEN x CIVI x IMPERIA x NOVIOMAGENSIS en muntmeesterteken.

Muntmeesterteken: Granaatappel.

1602

HALVE ARENDSRIJKSDAALDER

(Delm. 644)

Gewicht: 14,51 gram. Gehalte: 0,885. Voorzijde: Als arendsrijksdaalder. Keerzijde: Als arendsrijksdaalder.

RODOL x II x D x G x ELE x RO x IMPE x SEM x AVGVS

Pr.	Z.F.	Fr.	Z.G.
1583			

VIJFDE ARENDSRIJKSDAALDER

Gewicht: 5,80 gram. Gehalte: 0,885. Voorzijde:

Als arendsrijksdaalder.

MO x NO x IMPE x CIVITATIS x NOVIOMAG

Keerzijde: Als arendsrijksdaalder, maar met 10 in het hart van de adelaar.

MAT x I x D x G x ROM x IMP x SEMP x AVGV

Z.j.	Pr.	Z.F.	Fr.	Z.G.

LEEUWENDAALDER

(Delm. 827, V. 223.4)

Gewicht: 27,68 gram. *Gehalte:* 0,750.

Voorzijde: Ridder met helm naar rechts kijkend met vóór zich wapen met klimmende leeuw.

MO.ARG.CIV.IMP.BELG.NOVIOMAG.

Keerzijde: Klimmende leeuw naar links. x CONFIDENS x DNO x NON x MOVETVR en muntmeesterteken tussen jaartal.

	Pr.	Z.F.	Fr.	Z.G.
1692	1500.-		1100.- 700.-	225-

DUBBELE DAALDER van 60 stuivers

(Delm. 1069, V. 21.3)

Gewicht: 31,76 gram. *Gehalte:* 0,906.

Voorzijde: Staande geharnaste ridder met geheven zwaard in de rechterhand en met gekroond stadswapen vóór zich.

AVXILIANTE DEO: jaartal en muntmeesterteken.

Keerzijde: Stadswapen met kroon gehouden door twee leeuwen.

MO:NO:ARG:CIV:NOVIOMAGENSIS en 60:ST.



	Pr.	Z.F.	Fr.	Z.G.
1688	6000.-		4750.- 3500.-	1500.-
1689	6000.-		4750.- 3500.-	1500.-

DAALDER van 30 stuivers

(Delm. 1077, V. 21.4)

Gewicht: 15,88 gram. *Gehalte:* 0,906.

Voorzijde: Staande geharnaste ridder met geheven zwaard in de rechterhand en met gekroond stadswapen vóór zich.

AVXILIANTE. muntmeesterteken DEO en jaartal.

Keerzijde: Stadswapen gehouden door twee leeuwen.

MO.NO.ARG.CIV:NOVIOMAG. en 30:ST.



	Pr.	Z.F.	Fr.	Z.G.
1688	2000.-	1500.-	900- 300-	
1703	2000.-	1500- 900-	300-	
1704/03	2000.-	1500- 900-	300.-	

FLORIJN van 28 stuivers

(Delm 1097, V. 22.3/4)

Gewicht: 19,50 gram. *Gehalte:* 0,673. *Voorzijde:* Gekroond gevierendeeld wapen, met daaronder in een schildje 28.

Met lege cartouche onder het wapen en jaartal in het omschrift op de keerzijde (Delm.

1009a).FLOR.ARG.CIV.NOVIOMAG en muntmeesterteken. *Keerzijde:* Tweekoppige gekroonde adelaar met rijksappel.

FERDINA(N)D.II.D.G.ROM.IMP.SEM.AV.



	Pr.	Z.F.	Fr.	Z.G.
1685	2000.-	1500.-	900.- 300.-	1688
1686	1750.-	1250.-	750.- 250.-	1690

Muntmeesterteken: Negerhoofd.

N.B. Deze florijnen kunnen geklopt zijn met HOL, UTR,L,G O, wapentje, een pijlbundel of met een leeuwte.

STEDELIJKE 3 GULDEN

(Delm. 1124, V. 22.1)

Gewicht: 31,82 gram. *Gehalte:* 0,920.

Voorzijde: Nederlandse maagd met vrijheidshoed en speer leunend op een bijbel op een altaar.

HAC NITIMVR HANC TVEMVR

Keerzijde: Stadswapen met kroon tussen 3 en G.

MO.NO.ARG.CIV:NOVIOMAG en muntmeesterteken.



	Pr.	Z.F.	Fr.	Z.G.		Pr.	Z.F.	Fr.	Z.G.
<i>Muntmeesterteken: Negerhoofd.</i>									
1686	5500.-	4000.-	3000.-	1250.-	1689	5500.-	4000.-	3000.-	1250.-
1687	5500.-	4000.-	3000.-	1250.-	1690	5500.-	4000.-	3000.-	1250.-

STEDELIJKE 1 GULDEN
(Delm. 1168, V. 22.2)

Gewicht: 10,61 gram. Gehalte: 0,920.
Voorzijde: Als 3 gulden.
Keerzijde: Als 3 gulden, maar met I en G.



	Pr.	Z.F.	Fr.	Z.G.		Pr.	Z.F.	Fr.	Z.G.
<i>Muntmeesterteken: Negerhoofd.</i>									
Z.j.	1750.-	1250.-	750.-	250.-	1691	1750.-	1250.-	750.-	250.-
1687	1200.-	800.-	525.-	250.-					

N.B. 1687 bestaat ook met retrogade N (vier variaties).

LANGROK of ACHTERSTUIVERSTUK

Gewicht: ca. 8 gram. Voorzijde: Staande bisschop St. Stephanus.
S.STEPHANV PROTHO MA
Keerzijde: Wapen met tweekoppige adelaar.
MONET NO IMP CIVI NOVIMA.8.S.

	Pr.	Z.F.	Fr.	Z.G.
1619	1200.-	800.-	525.-	200.-

KWART SNAPHAANSCHELLING of PEERDEKE of 1 ½ STUIVER

Gewicht: 1,63 gram. Gehalte: 0,500.
Voorzijde: Geharnaste ridder met geheven zwaard te paard, rijdend naar rechts. Binnencirkel.
MO + NETA.NOVA + NOV IM(A)
Keerzijde: Stadswapen op kruis. INITIV

SAPIEN TIMOP nnMTN



	Pr.	Z.F.	Fr.	Z.G.
Z.i.	1300.-	900.-	600.-	200.-

ARENSCHELLING
(V. 23.2)

Gewicht: ca. 6 gram. Gehalte: 0,500. Voorzijde: Stadswapen met kroon.
MO.ARG.IMPERI.CIVI.NIVIOMAG. muntmeesterteken en jaartal. Keerzijde:
Dubbele adelaar met kroon.

RVDOL.II.D.G.ELEC.RO.IMP.SEM.AVGVS.



	Pr.	Z.F.	Fr.	Z.G.		Pr.	Z.F.	Fr.	Z.G.
<i>Muntmeesterteken: Granaatappel.</i>									
Z.j.	900.-	650.-	450.-	175.-	1603	1200.-	800.-	525.-	200.-
1602	1200.-	800.-	525.-	200.-	1604	1200.-	800.-	525.-	200.-

Als voorafgaande.
Voorzijde: MO.NO.IMPE.CIVITATIS.NOVIOMAG.
Keerzijde: MAT.I.D.G.ROM.IMP.SEM.AVGV.

1605	1200.-	800.-	525.-	200.-
------	--------	-------	-------	-------

HALVE ARENSSCHELLING
(V. 207.3)

Gewicht: ca. 3 gram. Gehalte: 0,500. Voorzijde:
Dubbele adelaar met kroon.

MONETA NOVA + NOVIMAGENSIS
Keerzijde: Versierd kruis met twee leeuwen en twee lelies in de vier segmenten.
BEATA x GENS x CIVVS x DNS x SPES x EIVS



Z.j. 1750.- 1250.- 750- 250-

HALVE ARENSCHILLING

(V. 207.4) *Gewicht:*

ca 3 gram. *Gehalte:* 0,500. *Voorzijde:* Als arenschilling.

MO.ARG.IMPERI.CIVL.NOVIOMAG muntmeesterteken en jaartal. *Keerzijde:* Als arenschilling.

RVDOL.II.D.G.ELEC.RO.IMP.SEM.AVGVS.



Pr.	Z.F.	Fr.	Z.G.	Pr.	Z.F.	Fr.	Z.G.
1602	1500.-	1100.-	700.-	1500.-	1100.-	700.-	225-

Muntmeesterteken: Granaatappel.

RIJDESCHELLING

(V. 23.3)

Gewicht: 4,95 gram, later 4,71 gram. *Gehalte:* 0,583.

Voorzijde: Stadswapen met tweekoppige adelaar met kroon tussen 6 en S en naast de kroon de twee laatste cijfers van het jaartal.

MO.NO.ARG.CIV.NOVIOMAGENSIS

Keerzijde: Ridder te paard naar rechts rijdend.

CONCORDIA.RES.PARV^.CRESCVNT en muntmeesterteken.



Pr.	Z.F.	Fr.	Z.G.	Pr.	Z.F.	Fr.	Z.G.
1685	200-	125-	75-	1689	175-	120-	70-
1686	200-	125-	75-	1690	175-	120-	70-
1688	200.-	125.-	75-	1691	200-	125-	75-

Muntmeesterteken: Negerhoofd.

Als voorafgaande. *Keerzijde:* met zittend hondje onder de ridder.

1685 250.- 175- 90-

Als voorafgaande (V. 23.4). *Voorzijde:* Stadswapen met adel;

1691 250- 175- 90.-

DUBBELE STUIVER

(V. 24.1)

Gewicht: ca. 4 gram. *Voorzijde:* Stadswapen met kroon tussen 2 en S, jaartal boven de kroon.

MO(NE).NO.C(I)VI.NOVI(M)

Keerzijde: Versierd kruis met open hart.

BEA.GNS.CVL.DNS.SPS.EIV(S). en (rozet)



Pr.	Z.F.	Fr.	Z.G.	Pr.	Z.F.	Fr.	Z.G.
1619	1250-	850.-	550-	1620	1250.-	850.-	550.-

DUBBELE STUIVER

(V.. 24.2)

Gewicht: 1,73 gram. *Gehalte:* 0,853.

Voorzijde: Klimmende gekroonde leeuw met zwaard en pijlbundel tussen 2 en S.

Keerzijde: Muntmeesterteken tussen 2 punten, NOVIO MAGVM en jaartal.



Pr.	Z.F.	Fr.	Z.G.	Pr.	Z.F.	Fr.	Z.G.
1681	300.-	200.-	100.-	1686	225-	150.-	80-
1685	300-	200.-	100.-	1688	225.-	150.-	80.-

Muntmeesterteken: Negerhoofd.

STUIVER

(V. 223.3)

Gewicht: ca. 2 gram. *Voorzijde:* Stadswapen met kroon gehouden door twee leeuwen. Jaartal in de afsnede.

CVD(E):RESPV:CIVI:IMPE:NOVI(M)A.

Keerzijde: Dubbele adelaar met kroon.

CONSO:CIRCV:WEST:RHE:INFE.

Pr.	Z.F.	Fr.	Z.G.
1577	1200.-	800.-	525-

STUIVER

(V. 23.5)

Gewicht: ca. 3 gram. *Voorzijde:* Gekroond Stadswapen tussen tot twee cijfers afgekort jaartal. Binnencirkel.

MO.NO.CIVI.IMP.NOVIOM(A)

Keerzijde: Versierd kruis met open hart op vierpas. Binnencirkel.

RODOL.II.D.G.GR.ELE.RO.IMPER



	Pr.	Z.F.	Fr.	Z.G.		Pr.	Z.F.	Fr.	Z.G.
1579	1200.-	800.-	525.-	175.-	1582	1200.-	800.-	525.-	175.-
1581	1200.-	800.-	525.-	175.-	1583	1200.-	800.-	525.-	175.-

STUIVER (V. 24.3)

Gewicht: ca. 2 gram. *Voorzijde:* Stadswapen met kroon tussen l en S.
MONE(TA).NO.REIPV(B).NOV(IOMAG) of NOVIM of

MO(NE).NO.C(I)VI.NOVI(M) of MO(N)(E).NO.IMP.SEM.AVG of
MON.NO.LMP.CI.NOVI

Keerzijde: Kruis met open hart op vierpas.
BEA(TA).G(E)NS.CV(I).DN(S).SP(E)S.E(I)(VS)



	Pr.	Z.F.	Fr.	Z.G.		Pr.	Z.F.	Fr.	Z.G.
1602	1200.-	800.-	525.-	175.-	1620	1200.-	800.-	525.-	175.-
1619	1200.-	800.-	525.-	175.-					

HALVE STUIVER (V. 24.4)

Gewicht: ca. 1 gram. *Voorzijde:* Stadswapen met kroon tussen l en S.

MO.NO.CIVI.NOVI(0)M(AG)(E)(N)

Keerzijde: Kruis met open hart met letters in de hoeken HSVN (halve stuiver van Nijmegen).
BEA(T).GNS.C.V.D(OS).SP(S).E(I)



	Pr.	Z.F.	Fr.	Z.G.		Pr.	Z.F.	Fr.	Z.G.
1601	1000.-	750.-	500.-	175.-	1603	1000.-	750.-	500.-	175.-
1602	1000.-	750.-	500.-	175.-	1620	1000.-	750.-	500.-	175.-

KWART STUIVER of VIERLING (V. 24.5)

Gewicht: ca. 1 gram. *Voorzijde:* dubbele adelaar met kroon.

MO.CIVI.IMP(E).NOVI(0)M(A)(G)

Keerzijde: Versierd kruis met 4 in het open hart.

NVLLA.SALVS.BELLO.



	Pr.	Z.F.	Fr.	Z.G.
Z.j.	1200.-	800.-	525.-	175.-

Als voorafgaande, *Keerzijde:*

PACEM.TE.POSCI.OMNE.

	Pr.	Z.F.	Fr.	Z.G.
Z.j.	1200.-	800.-	525.-	175.-

ARNHEM

Muntatelier: Arnhem 1579-1580, 1594-1598.

Muntmeesterteken: **Geen.**

Muntteken: Geen.

Stadswapen: Klimmende leeuw naar links.

De stad Arnhem heeft slechts weinig munten geslagen. **De** opbrengst van de aanmuntingen werd gebruikt voor het onderhoud van de kerken en de vestingwerken van de stad zelf. In 1598 werd de stedelijke Munt van Arnhem definitief gesloten.

STUIVER (V. 37.5)

Gewicht: 1,56 gram. *Gehalte:* 0,160. *Voorzijde:* Stadswapen met kroon tussen l en S. Binnencirkel.

MONET.ARNHEM.IN.GELRIA.

Keerzijde: Versierd kruis.

LITE x PERIT x REGNUM x en jaartal.



	Pr.	Z.F.	Fr.	Z.G.
1598				

HALVE STUIVER

(V. 37.6)

Gewicht: 0,93 gram. *Gehalte:* 0,118. *Voorzijde:* Stadswapen met kroon tussen 1/2 en S. PH(I)(S).D.G.HIS.REX.D.GEL.C.Z.
Keerzijde: Versierd kruis met twee leeuwen en twee adelaars in de segmenten. MON.NOVA.ARN.EME.



	Pr.	Z.F.	Fr.	Z.G.
Z.j.	1500.-	1100.-	700.-	225.-

ZUTPHEN

Muntatelier: Zutphen 1582-1583, 1604-1605 en 1686-1692.

Muntmeesterteken: Gewei 1686-1692.

Muntteken: Geen.

Stadswapen: Klimmende leeuw met in de voet van het schild een ankerkruis.

De stedelijke Munt van Zutphen heeft slechts weinig munten geslagen. Na toetreding tot de Republiek (Unie van Utrecht) muntte de stad van 1582 tot 1583. In 1583 werd de stad echter weer door de Spanjaarden veroverd om in 1591 weer door Prins Maurits bevrijd te worden. Na muntslag van 1604 tot 1605 en van 1686 tot 1692 werd de stedelijke Munt van Zutphen in 1692 definitief gesloten.

LEEUWENDAALDER

(Delm. 828, V. 224.1)

Gewicht: 27,68 gram. *Gehalte:* 0,750.

Voorzijde: Ridder met helm naar rechts kijkend met vóór zich wapen met klimmende leeuw.

MO.ARG.CIV.IMP.BEL.ZVTPHANI(^)

Keerzijde: Klimmende leeuw naar links.

x CONFIDENS x DNO x NON x MOVETVR of MOVÉTUR en muntmeesterteken tussen jaartal of met punt als interpunctie.



Pr. Z.F. Fr. Z.G.



Pr. Z.F. Fr. Z.G.

1690	17500.-	12500.-	8000.-	3000.-	1692	17500.-	12500.-	8000.-	3000.-
1691	17500.-	12500.-	8000.-	3000.-					

DAALDER van 30 stuivers

(Delm. 1079, V. 25.2)

Gewicht: 15,88 gram. *Gehalte:* 0,906.

Voorzijde: Staande geharnaste ridder met geheven zwaard in de rechterhand en met gekroond Stadswapen vóór zich.

AVXILIANTE muntmeesterteken DEO: en jaartal.

Keerzijde: Stadswapen gehouden door twee leeuwen.

:MO:NO:ARG:CIV.ZVTPHANI/Een 30. ST



Pr.	Z.F.	Fr.	Z.G.	Pr.	Z.F.	Fr.	Z.G.
1688	4500.-	3250.-	2000.-	1689	4500.-	3250.-	2000.-
			750-				750.-

Muntmeesterteken: Gewei.

FLORIJN van 28 stuivers

(Delm. 1098, V. 26.1)

Gewicht: 19,50 gram. *Gehalte:* 0,673. *Voorzijde:* Gekroond gevierendeeld wapen met jaartal daarboven.

FLOR.ARG.CIV.ZVTPHANI/F.

Keerzijde: Tweekoppige adelaar met op de borst 28 en rijksappel in binnencirkel. IN.DEO.SPES.NOSTRA en muntmeesterteken.



Pr. Z.F. Fr. Z.G.

Muntmeesterteken: Gewei.

1690 1750- 1250.- 750.- 250-

N.B. Deze florijnen kunnen geklopt zijn met HOL,UTR,L,G O, wapentje, een pijlbundel of met een leeuw.

STEDELIJKE 3 GULDEN

(Delm. 1125, V. 25.3)

Gewicht: 31,82 gram. *Gehalte:* 0,920.

Voorzijde: Nederlandse maagd met vrijheidshoed en speer leunend op een bijbel op een altaar.

HAC NITIMVR muntmeesterteken HANC TVEMVR *Keerzijde:*

Stadswapen met kroon tussen 3 en G.

MO.NO.ARG.CIV.ZVTPHANLE



Pr.	Z.F.	Fr.	Z.G.	Pr.	Z.F.	Fr.	Z.G.		
1686	5500-	4000.-	2500.-	1000.-	1687	5500.-	4000.-	2500.-	1000.-

Muntmeesterteken: Gewei.

STEDELIJKE 1 GULDEN

(Delm. 1169, V. 25.4)

Gewicht: 10,61 gram. *Gehalte:* 0,920.

Voorzijde: Als 3 gulden.

Keerzijde: Als 3 gulden, maar met 1 en G.



Pr.	Z.F.	Fr.	Z.G.	Pr.	Z.F.	Fr.	Z.G.		
Z.j.	750-	550.-	325.-	125.-	1687	750-	550-	325-	125-

Muntmeesterteken: Gewei.

STEDELIJKE 1/2 GULDEN

(Delm. 1194, V. 25.5)

Gewicht: 5,30 gram. *Gehalte:* 0,920.

Voorzijde: Als 3 gulden.

Keerzijde: Als 3 gulden, maar met 10 en ST.



Pr.	Z.F.	Fr.	Z.G.	
1687	1250-	850.-	550.-	200.-

Muntmeestertek 'n: Gewei.

SNAPHAANSCHELLING

(Delm. 796, V. 26.2)

Gewicht: 6,65 gram. *Gehalte:* 0,500. *Voorzijde:* Geharnaste ridder te paard rijdend naar rechts. DSZ in de afsnede.

TANDEM.BONA.CAVSA.TRIVMHAT.

Keerzijde: Tweedelig wapenschild met de wapens van het Graafschap en van de stad Zutphen rustend op een versierd kruis. DEO.ET.VIRITVTE.DVCIBVS en jaartal.

Pr.	Z.F.	Fr.	Z.G.	
1604	1250 -	850 -	550-	200 -

KWART SNAPHAANSCHELLING of PEERDEKEN
(V. 26.3)

Gewicht: 3,08 gram. *Gehalte:* 0,264.

Voorzijde: Als snaphaanschelling. In de afsnede DSZ (zonder jaartal en 1582) of ZVT (1604 en 1605).

FATA x VIA(M) x INVNIENT

Keerzijde: Als snaphaanschelling.

MONE NOVA x CIVITA x ZVTPH(A)



Pr.	Z.F.	Fr.	Z.G.	Pr.	Z.F.	Fr.	Z.G.		
Z.j.	1250-	850.-	550.-	200.-	1604	1250.-	850.-	550.-	200.-
1582	1250-	850.-	550-	200.-	1605	1250-	850.-	550.-	200.-

HALVE ROOSSCHELLING
(V. 26.4)

Gewicht: 2,63 gram. *Gehalte:* 0,583. *Voorzijde:* Stadswapen met kroon tussen 3 en S.

MONE.NO.VETERIS.VRB.ZVTPHA.

Keerzijde: Versierd kruisvormig figuur met roos in het midden.

FATA.VIAM.INVNIENT.



	Pr.	Z.F.	Fr.	Z.G.
1605	1250-	850-	550-	200 -

RIJDESCHELLING
(V. 26.5)

Gewicht: 4,95 gram, later 4,71 gram. *Gehalte:* 0,583. *Voorzijde:*

Stadswapen met kroon tussen 6 en S.

MO.NO.ARG.CIV.ZVTPHANL-E

Keerzijde: Ridder te paard naar rechts rijdend. CONCORDIA RES PARV/F.

CRESCVNT en muntmeesterteken.



	Pr.	Z.F.	Fr.	Z.G.		Pr.	Z.F.	Fr.	Z.G.
1688	225.-	150.-	80.-	30.-	1690	225-	150-	80.-	30-
1689	225.-	150-	80.-	30.-	1691	225.-	150-	80.-	30.-

Muntmeesterteken: Gewei.

N.B. Het wapen kan rond zijn of in een punt eindigen en de ridder komt voor met of zonder pluim op zijn helm.

DUBBELE STUIVER
(V. 27.1)

Gewicht: ca. 4 gram.

Voorzijde: Stadswapen met kroon tussen 2 en S op acht pas.

FATA.VIAM.INVENIENT jaartal en ankerkruis.

Keerzijde: Versierd kruis met in het hart wapen met burcht.

MON.E.NO.VETERIS.VRB.ZVTPHA.

	Pr.	Z.F.	Fr.	Z.G.		Pr.	Z.F.	Fr.	Z.G.
1604	900.-	650.-	450-	175.-	1605	900.-	650-	450.-	175-

STUIVER
(V. 27.2)

Gewicht: ca. 2 gram.

Voorzijde: Gevierendeeld wapen met burcht in het eerste en derde kwartier en

Stadswapen in het tweede en vierde kwartier tussen I en S. Jaartal ter weerszijden van de kroon.

MO.NO.VETER(IS).VRB.ZVT(P) en jaartal.

Keerzijde: Versierd kruis op vierpas met in het open hart Stadswapen.

FATA VIAM INVENIENT



	Pr.	Z.F.	Fr.	Z.G.		Pr.	Z.F.	Fr.	Z.G.
1604	900.-	650-	450.-	175-	1605	900.-	650.-	450-	175-

HALVE STUIVER
(V. 27.3)

Gewicht: ca. 1 gram.

Voorzijde: Burcht in binnencirkel.

MO(N).NO(VA).VET(ER).VRB.ZVT(P).

Keerzijde: Versierd kruis op vierpas met in open hart Stadswapen.

FATA VIAM INVENIENT



	Pr.	Z.F.	Fr.	Z.G.
Z.i.	900.-	650.-	450.-	175-

ZALTBOMMEL

Muntatelier: Zaltbommel 1579-1591.

Muntmeestertekens: Granaatappel 1579-1581, Klaverblad 1581, Roosje 1581-1582.

Muntteken: Geen.

Stadswapen: Twee rozen en klimmende leeuw in vrij kwartier. Hoewel de provincie Gelderland na de Opstand door de Spaanse legers onder Parma werd veroverd bleef Zaltbommel vrij van Spaanse overheersing. De stedelijke Munt is voornamelijk actief geweest van 1579 tot 1582. In 1591 werd de Munt van Zaltbommel voorgoed gesloten.

DAALDER van 30 stuivers
(Delm. 567)

Gewicht: 29,03 gram. *Gehalte:* 0,885. *Voorzijde:* Arm met zwaard, gestoken uit een wolkendek. BRACHIVM MEVM x CONFORTABIT EOS en muntmeesterteken. *Keerzijde:* Stadswapen met daarboven helm, helmkleed en helmteken.

MONETA.NO.FACTA.BOEME.S.TRI



Z.j. Pr. Fr.. Z.G.

DAALDER van 30 stuivers
(Delm. 561, V. 36.1)

Gewicht: 29,03 gram. *Gehalte:* 0,885.
Voorzijde: Stadspoort met drie torens.
DIR/E of DVR/E x NECESSITATIS x OPVS en muntmeesterteken.
Keerzijde: Stadswapen en (zwaard) gehouden door twee leeuwen.
roosje MONE(TA).NO(VA).FACTA.BOEME(S).(TRI) (30) en TOOSJe.



Pr. Z.F. Fr. Z.G.

Muntmeesterteken: Granaatappel.
Z.j. 7000.- 5500.- 4000.- 1500.- .

Als voorafgaande (Delm. 562). *Keerzijde:* De leeuwen houden geen zwaard maar een ring.
Als voorafgaande (Delm. 563). *Keerzijde:* roosje MONETA.NOVA.FACTA.BOEME. en roosje.
Z.j. 5000- 3750.- 2250.- 750.-

HALVE DAALDER van 15 stuivers
(Delm. 564, V. 36.2)

Gewicht: 14,51 gram. *Gehalte:* 0,885. *Voorzijde:* Als daalder.
DVR/I..NECESSITATIS.OPVS. en muntmeesterteken. *Keerzijde:* Als daalder.
roosje MONETA.NOVA-i.FACTA.BOEME. en roosje.



Z.j. Pr. Z.F. Fr. Z.G.

KWART DAALDER van 7 1/2 stuivers
(Delm. 565, V. 36.3)

Gewicht: 7,26 gram. *Gehalte:* 0,885.
Voorzijde: Als daalder.
DVR^.NECESSITATIS.OPVS. en muntmeesterteken. *Keerzijde:* Als daalder.
MONE(T)(A).NO(VA).FACTA.BOEME.



Z.j. Pr. Z.F. Fr. Z.G.

DAALDER van 30 stuivers
(Delm. 566, V. 36.4)

Gewicht: 29,03 gram. *Gehalte:* 0,885.
Voorzijde: Klimmende leeuw naar links.
roosje DER.STADT.BOMEL.MVNT. en jaartal.
Keerzijde: Gevierendeeld wapenschild met klimmende leeuw in het eerste en derde
kwartier en twee rozen in het tweede en vierde kwartier.
roosje NA x GEL x ORD x DAL x VAN 30 x STV



Pr. Z.F. Fr. Z.G.

1582

Als voorgaande (V. 37.1).

Keerzijde: roosje IVDICIA.QVASI.VECTES.VRBIVM.

Keerzijde: roosje NA.GEL.ORD.VAL.V.XXX STV. jaartal en roosje

Pr. Z.F. Fr. Z.G.

1582

STUIVER (V. 37.2)

Gewicht: ca. 2 gram.

Voorzijde: Stadswapen.

MONE(TA) x N(O)VA x FACTA X BOEM(E) x jaartal en muntmeesterteken.

Keerzijde: Versierd kruis met zwaard met de punt naar boven of naar beneden in open hart op vierpas.

DVR/E NECES.SITATIS OPVS

Pr. Z.F. Fr. Z.G.

Muntmeesterteken: Granaatappel.

1579 1750.- 1250.- 750.- 250.-

Muntmeesterteken: Klaverblad.

Z.j. 1750.- 1250.- 750.- 250.-

Muntmeesterteken: Roosje.

Z.j. 1750.- 1250.- 750.- 250.-

OVERIJSEL

Muntateliers: Hasselt 1577-1581, Kampen, Zwolle en Deventer 1582-1680 (ieder om de zes jaar), Kampen 1680-1796, Harderwijk 1760-1761.

Muntmeestertekens: Roosje, klimmende leeuw of wapen van Kampen 1582-1611, Roosje, lelie of wapen van Kampen 1611-1653, Zon 1659-1668, Roosje 1675-1710, Kraanvogel 1717-1721, Lelie 1721-1730, Kraanvogel 1731-1754, Adelaar 1763-1796.

Muntteken: Geen.

Provmciewapen: Klimmende leeuw met daarachter een goolvende faas.

PHILIPSDAALDER (Delm. 50, G.H. 210-170, V. 140.1)

Gewicht: 34,27 gram. *Gehalte:* 0,833. *Voorzijde:* Borstbeeld van Philips II naar links.

PHS.D.G.Hisp.Z.REX.DO.TR(S),IssVLen wapentje tussen jaartal. *Keerzijde:* Gekroond wapenschild van Spanje op stokkenkruis.

.DOMINVS.MI(C)HLADIVTOR



Pr. Z.F. Fr. Z.G.
1580 3500.- 2250.- 1500.- 500.-

HALVE PHILIPSDAALDER (Delm. 82, G.H. 211-17b, V. 140.2)

Gewicht: 17,13 gram. *Gehalte:* 0,833. *Voorzijde:* Als Philipsdaalder.

PHS.D:G.HISPZREX.DO.TR.S.ISSVL en wapentje tussen jaartal. *Keerzijde:* Als Philipsdaalder.

DOMINVS.MKQHI.ADIVTOR

Pr. Z.F. Fr. Z.G.
1580 4000.- 2750.- 1750.- 600.-

TWINTIGSTE PHILIPSDAALDER (G.H. 215-17)

Gewicht: 3,43 gram. *Gehalte:* 0,416.

Voorzijde: Wapen van Oostenrijk-Bourgondië met kroon en omgeven door de Ketten van het Gulden Vlies.

PHS.D:G.HISP.REX.DO.TR.S.ISSV

Keerzijde: Versierd kruis. DOMINVS.MIHLADIVTOR. en wapentje tussen jaartal.



Pr. Z.F. Fr. Z.G.
1580 1400.- 1000.- 650.- 225.-

STATENDAALDER (Delm. 117, G.H. 245-17, V. 140.3)

Gewicht: 30,47 gram. *Gehalte:* 0,750.

Voorzijde: Borstbeeld van Philips II met kroon en scepter naar links.

PHS.D:G.HISP.Z.REX.D(O).TRS.ISSVL en wapentje tussen jaartal.

Keerzijde: Wapenschild van Oostenrijk-Bourgondië met kroon en omgeven door de Ketten van het Gulden Vlies.

x PACE x ET x IVSTITIA x of met punt als interpunctie.



HALVE STATENDAALDER
(Delm. 126, G.H. 246-17, V. 140.4)

Gewicht: 15,23 gram- *Giilmtr-* t) 750

Voorzijde: Staande Philips II met kroon en met scepter in de rechter- en wapenschild van Oostenrijk-Bourgondië in de linkerhand. PHS.D:G.HISP.z.REX.DO.TR.S.ISSVLoimet kruisje als interpunctie.

Keerzijde: Monogram van Philips II in de vorm van een kruis met ter weerszijden 16 en S.
, x FACE x ET x IVSTITIA x en wapentje tussen jaartal.



	Pr.	Z.F.	Fr.	Z.G.		Pr.	Z.F.	Fr.	Z.G.
1578	7000.-	5000.-	3500.-	1250.-	1579	7000.-	5000.-	3500.-	1250.-

KWART STATENDAALDER
(Delm. 134, G.H. 247-17, V. 217-3)

Gewicht: 7,62 gram. *Gehalte:* 0,750. *Voorzijde:* Als halve statendaalder.

PHS x D x G x HISPZREX x DO x TRS x ISSVL x

Keerzijde: Als halve statendaalder, maar met 8 en S.

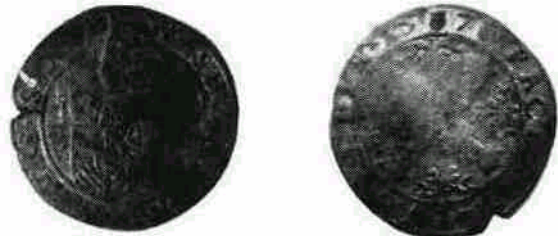

	Pr.	Z.F.	Fr.	Z.G.		Pr.	Z.F.	Fr.	Z.G.
1578	5500.-	4000.-	2500.-	1000.-	1579	5500.-	4000.-	2500.-	1000.-

ACHTSTE STATENDAALDER
(G.H. 248-17)

Gewicht: 3,81 gram. *Gehalte:* 0,750. *Voorzijde:* Gekroond wapen van Oostenrijk-Bourgondië tussen 4 en S.

PHS.D:G.HISP.Z.REX.DO.TR.S.ISSVL

Keerzijde: Monogram van Philips II in de vorm van een kruis.

.PACE.ET.IVSTITIA. en wapentje tussen jaartal.

	Pr.	Z.F.	Fr.	Z.G.
1579	5500.-	4000.-	2500.-	1000.-

TWINTIGSTE REAAL of STOTER
(V. 136,2)

Gewicht: 3,42 gram. *Gehalte:* 0,416. *Voorzijde:* Borstbeeld van landvoogd Leicester met lauwerkrans naar rechts.

CONCORDIA.RES.PARV^CRESCVNT

Keerzijde: Pijlbundel binnen een versiering. MONE.BELGLORD.TRANSIS(S)VL jaartal en muntmeesterteken.



	Pr.	Z.F.	Fr.	Z.G.		Pr.	Z.F.	Fr.	Z.G.
1591	1000.-	750.-	500.-	250.-	1595	1000.-	750.-	500.-	250.-

Muntmeesterteken: Roosje of leeuw.

VIJFTIGSTE REAAL of STUIVER
(V. 136.3)

Gewicht: 2,19 gram. *Gehalte:* 0,250. *Voorzijde:* Kruisvormig figuur.

CONCORDIA.RESPARV^CRESCVN(T)+

Keerzijde: Pijlbundel binnen een versiering.

MONETA.BELG(ICA).TRANSIS. jaartal en leeuwteje.



	Pr.	Z.F.	Fr.	Z.G.
1595	1200.-	800.-	525.-	200.-

HONDERDSTE REAAL of STUIVER

Gewicht: 1,10 gram. *Gehalte:* 0,250. *Voorzijde:*

Kruisvormig figuur.

CONCORDIA.RES.PARV/E.CRESCVNT *Keerzijde:*

Pijlbundel binnen een versiering.

MONE.BELGI.TRANSIS.

	Pr.	Z.F.	Fr.	Z.G.
1595	1200.-	800.-	525-	200.-

BOURGONDISCHE KRUISRIJKSDAALDER

op naam van Philips II

(Delm. 805, G.H. 240-17b, V. 137.1)

Gewicht: 29,38 gram. *Gehalte:* 0,892.

Voorzijde: Wapenschild van Oostenrijk-Bourgondië met kroon en omgeven door de Keten van het Gulden Vlies.

x DOMINVS x MI(C)H(I) x ADIVTOR

Keerzijde: Houten stokkenkruis en vuurijzer met kroon en gescheiden jaartal in het veld.

roosje PHS x D x G x HISP x REX x N x O x TRSISSVL of met xx of + als interpunctie.

of x PHS.DEL.G.HISP.Z.REX.D.TR.S.ISSV



	Pr.	Z.F.	Fr.	Z.G.		Pr.	Z.F.	Fr.	Z.G.
1584	3000-	2000-	1250-	500-	1591	3000-	2000-	1250-	500-
1586	3000-	2000-	1250-	500-	1592	3000.-	2000.-	1250.-	500.-
1590	3000-	2000.-	1250.-	500-					

HALVE BOURGONDISCHE KRUISRIJKSDAALDER

op naam van Philips II

(Delm. 812, V. 137.2)

Gewicht: 14,69 gram. *Gehalte:* 0,892. *Voorzijde:* Als

Bourgondische kruisrijksdaalder. *Keerzijde:* Als Bourgondische kruisrijksdaalder.

roosje PHS + D + G + HISP + REX + N + O + TRS + ISSV(L)

	Pr.	Z.F.	Fr.	Z.G.		Pr.	Z.F.	Fr.	Z.G.
1584	4500-	3250-	2000-	750-	1591	4500-	3250-	2000-	750-
1590	4500.-	3250-	2000.-	750-					

KWART BOURGONDISCHE KRUISRIJKSDAALDER

op naam van Philips II

(Delm. 814, V. 137.3)

Gewicht: 7,35 gram. *Gehalte:* 0,892. *Voorzijde:* Als Bourgondische kruisrijksdaalder. *Keerzijde:* Als Bourgondische kruisrijksdaalder. roosje PHS + D + G + HISP + REX + N + O + TRS + !SSV(L) of met. of xx als interpunctie.



	Pr.	Z.F.	Fr.	Z.G.		Pr.	Z.F.	Fr.	Z.G.
1590	3500-	2250-	1500-	500-	1592				
1591	4500-	3250.-	2000.-	750.-					

BOURGONDISCHE KRUISRIJKSDAALDER

op naam van de Staten

(Delm. 806, V. 137,4)

Gewicht: 29,38 gram. *Gehalte:* 0,892.

Voorzijde: Wapenschild van Oostenrijk-Bourgondië met kroon en omgeven door de Keten van het Gulden Vlies, x DOMINVS x MIHI x ADIVTOR x

Keerzijde: Houten stokkenkruis en vuurijzer met kroon en gescheiden jaartal in 't veld.

roosje MONE x NOVA x ARGEN x ORDII x TRANSISSV(LI of met xx als interpunctie



	Pr.	Z.F.	Fr.	Z.G.
1594	2250.-	1600.-	1000.-	400.-

HALVE BOURGONDISCHE KRUISRIJKSDAALDER

op naam van de Staten

(Delm. 813, V. 137.5)

Gewicht: 14,69 gram. *Gehalte:* 0,892. *Voorzijde:* Als Bourgondische kruisrijksdaalder.

Keerzijde: Als Bourgondische kruisrijksdaalder.

MONE x NOVA x ARGEN x ORDII x TRANSISSV(L)

	Pr.	Z.P.	Fr.	Z.G.
1594	4000.-	2750 -	1750.-	600.-

LEICESTER- of UNIERIJKSDAALDER

met de zeven provinciewapens

(Delm. 908, V. 136,5)

Gewicht: 29,24 gram. *Gehalte:* 0,888.

Voorzijde: Gelauwerd en geharnast borstbeeld van de landvoogd Leicester naar rechts met zwaard in de rechter- en pijlbundel in de linkerhand.

CONCORDIA.RES.PARV/E.CRESC'.TRAN en leeuwte.

Keerzijde: Onversierd wapenschild met de zeven provinciewapens van Gelderland, Vlaanderen,

Holland, Zeeland, Utrecht, Friesland en Overijsel. Jaartal boven de kroon.
MO.ORDIN.PROVIN.FOED.BELG.AD.LEG.IMP. ofmet: als interpunctie.



	Pr.	Z.F.	Fr.	Z.G.		Pr.	Z.F.	Fr.	Z.G.
1595	8000.-	6000.-	4500.-	1500.-	1603	8000.-	6000.-	4500.-	1500.-

**HALVE LEICESTER- of UNIERIKSDAALDER
met de zeven provinciewapens**
(Delm. 918, V. tekst 750 a)

Gewicht: 14,62 gram. *Gehalte:* 0,888. *Voorzijde:*
Als Leicester rijksdaalder. *Keerzijde:* Als
Leicester rijksdaalder.

	Pr.	Z.F.	Fr.	Z.G.
1595				

PROVINCIALE LEEUWENDAALDER
(Delm. 855)

Gewicht: 27,68 gram. *Gehalte:* 0,750. *Voorzijde:* Ridder naar rechts kijkend met vóór zich
provinciewapen.

MO x NO x ORD x TRS ISL x VALOR x HOL

Keerzijde: Klimmende leeuw naar links. CONFIDENS x DNO x NON x MOVETVR x en
muntteken.



	Pr.	Z.F.	Fr.	Z.G.		Pr.	Z.F.	Fr.	Z.G.
<i>Muntteken:</i> Wapen van Kampen.									
Z.j.	950.-	700.-	475.-	175.-	1594/91	900.-	650.-	450.-	175.-
1585	650.-	450.-	275.-	100.-	1594	750.-	550.-	325.-	125.-
1589	900.-	650.-	450.-	175.-	1597	900.-	650.-	450.-	175.-
1591	900.-	650.-	450.-	175.-	1602	850.-	625.-	400.-	150.-
1593	900.-	650.-	450.-	175.-					

HALVE PROVINCIALE LEEUWENDAALDER
(Delm. 884)

Gewicht: 13,84 gram. *Gehalte:* 0,750. *Voorzijde:* Als provinciale leeuwendaalder.
MO.NO.ARG.TRAN.AD.VA.ORS.HOL.

Keerzijde: Als provinciale leeuwendaalder.

	Pr.	Z.F.	Fr.	Z.G.
1597	3500.-	2250.-	1500.-	500.-

Als voorafgaande. *Keerzijde:* MO.NO.ORD.TRS-IS. VALOR. HOL

1594

LEEUWENDAALDER
(Delm. 856, V. 139.3)

Gewicht: 27,68 gram. *Gehalte:* 0,750.

Voorzijde: Ridder met helm met pluim naar rechts kijkend met vóór zich wapen met klimmende leeuw.
MO(N).(NO). ARG.PRO.CO(N) FOE.BELG.TRA(N)(S)

Keerzijde: Klimmende leeuw naar links. CONFIDENS DNO. of
DON.NON.MOVET(V)(R). en jaartal.



	Pr.	Z.F.	Fr.	Z.G.		Pr.	Z.F.	Fr.	Z.G.
1606	750.-	550.-	325.-	125.-	1623	800.-	600.-	375.-	150.-
1607	375.-	275.-	150.-	60.-	1628/22	800.-	600.-	375.-	150.-
1608/0	350.-	250.-	125.-	50.-	1628	700.-	500.-	300.-	125.-
1608	350.-	250.-	125.-	50.-	1629/22	750.-	550.-	325.-	125.-
1610	350.-	250.-	125.-	50.-	1629/28	750.-	550.-	325.-	125.-
1611/0	650.-	450.-	275.-	100.-	1629	700.-	500.-	300.-	125.-
1611	350.-	250.-	125.-	50.-	1629	750.-	550.-	325.-	125.-
1612	350.-	250.-	125.-	50.-	1631	750.-	550.-	325.-	125.-
1613/1	650.-	450.-	275.-	150.-	1632	750.-	550.-	325.-	125.-
1613	350.-	250.-	125.-	50.-	1633	400.-	300.-	175.-	60.-
1614	350.-	250.-	125.-	50.-	1634	700.-	500.-	300.-	125.-
1615/1	400.-	300.-	175.-	60.-	1636	325.-	225.-	120.-	50.-
1615/12/08					1637	325.-	225.-	120.-	50.-
	750.-	550.-	325.-	125.-	1639	325.-	225.-	120.-	50.-
1615	350.-	250.-	125.-	50.-	1640	325.-	225.-	120.-	50.-
1616/1	350.-	250.-	125.-	50.-	1641	325.-	225.-	120.-	50.-
1616	325.-	225.-	120.-	50.-	1642	800.-	600.-	375.-	150.-
1617/1	400.-	300.-	175.-	60.-	1643	325.-	225.-	120.-	50.-
1617	325.-	225.-	120.-	50.-	1644	400.-	300.-	175.-	60.-

1619	350-	250-	125-	50.-	1645	550-	400.-	225-	90-
1621/1	800-	600-	375-	150.-	1647	650-	450-	275.-	100.-
1622	550-	400-	225-	90-	1656	650-	450-	275-	100-
16ZZ	800-	600-	375.-	150.-	1663	650.-	450.-	275-	100-
1623/2	800-	600-	375.-	150-	1666	650-	450-	275-	100-
1623/2	800.-	600.-	375-	150-					

N.B. De leeuwendaalder van 1633 komt voor met dubbel jaartal op de keerzijde en ook met leeuw met kroon in het schild op de voorzijde.

Als voorafgaande (Delm. 856b, V. 139.3). Voorzijde:

Ridder met helm zonder pluim.

MO.(NO.)ARG.CONF(OE).BELG.PRO.TRA(NS)



Pr.	Z.F.	Fr.	Z.G.	Pr.	Z.F.	Fr.	Z.G.		
<i>Muntmeesterteken: Roosje.</i>									
1675	475-	350-	200-	75-	1683	450-	325-	180.-	60.-
1676	400-	300-	175-	60-	1684	700-	500.-	300-	125-
1677	325-	225-	120-	50-	1685	700-	500.-	300.-	125-
1678	450-	325-	180-	60.-	1688	400.-	300.-	175-	60.-
1679	325-	225-	120-	50.-	1689	400.-	300.-	175-	60.-
1680	450-	325-	180-	60-	1692	700-	500.-	300.-	125-
1681	475-	350-	200-	75-	1697	700.-	500.-	300.-	125-
1682	375-	275-	150-	60.-					

Zonder muntmeesterteken.

1676	475-	350-	200-	75-75-	1684	750-	550-	325-	125-
1683	475-	350-	200.-						

Ridder met helm met pluim.

1675	475-	350-	200.-	75-	1699	2000-	1500-	900.-	300-
1676	475-	350-	200-	75-	1700	1000-	750-	500.-	175-
1698	2000.-	1500.-	900-	300-	1701	1000.-	750.-	500.-	175-

HALVE LEEUWENDAALDER

(Delm. 885, V. 139.4)

Gewicht: 13,84 gram. Gehalte: 0,750. Voorzijde: Als leeuwendaalder. De leeuw in het wapen naar links of naar rechts.

MO.ARG.PRO.CONFOE.BEL(G).TRA(N)(S)

Keerzijde: Als leeuwendaalder.

.CONFIDENS.DNO.NON.MOVETVR. en jaartal.



	Pr.	Z.F.	Fr.	Z.G.		Pr.	Z.F.	Fr.	Z.G.
1606	1300-	900-	600-	200-	1622	2000.-	1500.-	900.-	300.-
1608	950-	700-	475-	175-	1629/28	1500.-	1100.-	700.-	225-
1610	1300-	900-	600-	200-	1629	1400.-	1000.-	650.-	225-
1611	1300-	900-	600-	200-	1633	900.-	650.-	450.-	175.-
1612	1200-	800-	525-	200-	1637	900.-	650.-	450.-	175-
1614	850-	625-	400-	150-	1639	900.-	650.-	450.-	175-
1615/1	1500-	1100-	700-	225-	1640	900.-	650.-	450.-	175-
1615	850-	625-	400-	150.-	1641	800.-	600.-	375-	150-
1616	750-	550-	325-	125-	1643	2000.-	1500-	900.-	300.-
1616/1	1200-	800-	525-	200.-	16Z9/				
1617	-	-	-	-	ZZ	1200.-	800-	525-	200.-

NEDERLANDSE RIJKSDAALDER

(Delm.948,V. 138.1)

Gewicht: 29,03 gram. Gehalte: 0,885.

Voorzijde: Gelauwerd en geharnast borstbeeld naar rechts met zwaard in de rechter- en provinciewapen in de linkerhand.

MO.ARG.PRO.CONFOE.BELG.TRAN(SI) en muntmeesterteken.

Keerzijde: Generaliteitswapen met kroon tussen jaartal in het veld.

CONCORDIA.RES.PARVAi.CRESCVNT en muntmeesterteken.



	Pr.	Z.F.	Fr.	Z.G.		Pr.	Z.F.	Fr.	Z.G.
<i>Muntmeesterteken: Roosje.</i>									
1606	1400.-	1000-	650.-	225.-	1619	900.-	650.-	450.-	175-
1607	1000.-	750-	500-	175.-	1620	850.-	625.-	400.-	150-
1610	1000.-	750-	500-	175.-	1621	850.-	625-	400.-	150-
1611/1	2250-	1600-	1000.-	400.-	1622	1500.-	1100.-	700.-	225-
1612	1000-	750-	500.-	175.-	1623/22	1500.-	1100.-	700.-	225-
1614	1300.-	900.-	600.-	200-	1623	1300.-	900.-	600.-	200.-

1616	1300.-	900.-	600.-	200-	1628	1500.-	1100.-	700.-	225-
1617	1000.-	750-	500.-	175-	1629	850.-	625.-	400-	150-
1618	1000.-	750.-	500.-	175-	1651	2000.-	1500.-	900-	300-

Als voorafgaande (Delm. 949, V. 217.2).

Voorzijde: MO.NO.ARG.CO NFOE.BELG.PRO.TRANS en muntmeesterteken.

Keerzijde: Jaartal in het omschrift boven de kroon.

CONCORDIA.RESPARV/E.CRESCUNT

Pr. Z.F. Fr. Z.G. *Muntmeesterteken:*

Roosje. 1676 1400.- 1000.- 650.- 225-

Als voorafgaande (Delm. 950, V. 138.3).

Voorzijde: MO:NO:ARG:CONF(OE):BELG:PRO:TRANS en muntmeesterteken.

Keerzijde: CONCORDIA:RES:PARV/E:CRESCVNT; en muntmeesterteken.

Muntmeesterteken: Roosje.

Jaartal in omschrift boven de kroon.

	Pr.	Z.F.	Fr.	Z.G.
1688	1300-	900.-	600-	200.-

Jaartal ter weerszijden van het wapen. (Delm. 951, V. 138,4). 1699 1500.- 1100.- 700- 225-

HALVE NEDERLANDSE RIJKSDAALDER

(Delm. 961, V. 138,2)

Gewicht: 14,51 gram. *Gehalte:* 0,885. *Voorzijde:* Als

Nederlandse rijksdaalder.

MO.ARG.PRO.CONFOE.BEL(G).TRAN(SI)S.

Keerzijde: Als Nederlandse rijksdaalder.

CONCORDIA.RES.PARV/E.CRESCVNT.



	Pr.	Z.F.	Fr.	Z.G.		Pr.	Z.F.	Fr.	Z.G.
1606	2500-	1750-	1100-	400-	1618	1750-	1250-	750-	250-
1610	2000-	1500-	900-	300-	1619	1750-	1250-	750-	250-
1612	1750-	1200-	750-	250-	1620	1750-	1250-	750-	250-
1613	2500-	1750-	1100-	400-	1621	1750-	1250-	750-	250-
1614/1	2500-	1750-	1100-	400-	1628	1750-	1250-	750-	250-
1614	2250-	1600-	1000-	350-	1629	1750-	1250-	750-	250-
1616	2500.-	1750.-	1100.-	400-					

ZILVEREN DUKAAT

(Delm. 986, V. 139.1)

Gewicht: 28,25 gram. *Gehalte:* 0,873.

Voorzijde: Staande ridder tussen jaartal met zwaard in de rechterhand en provinciewapen vóór zich in binnencirkel.

MO.NO.ARG.PRO.CONFOE.BELG.TRAN(S).

Keerzijde: Generaliteitswapen met kroon in binnencirkel.

CONCORDIA.RES.PARV/F..CRESCVNT. en muntmeesterteken.



	Pr.	Z.F.	Fr.	Z.G.		Pr.	Z.F.	Fr.	Z.G.
<i>Muntmeestertek en: Zon.</i>									
1659	1750-	1250-	750-	250-	1662	1750-	1250-	750-	250-
1660	1750-	1250-	750-	250-	1663	2000.-	1500.-	900.-	300.-
1661	2000.-	1500-	900.-	300.-	1664	2000.-	1500.-	900.-	300.-

Als voorafgaande:

Voorzijde: ARG.CONFOE.BELG.PRO.TRA(N)(S)

Muntmeesterteken: Roosje.

	Pr.	Z.F.	Fr.	Z.G.		Pr.	Z.F.	Fr.	Z.G.
1676	1750-	1250-	750-	250-	1680	--	--	--	--
1677	2000.-	1500-	900.-	300-	1683	2000.-	1500.-	900.-	300.-
1679	--	--	--	--					

Als voorafgaande (Delm. 987/988, V. 139.2). *Voorzijde:* Provinciewapen aan lint, geen binnencirkel en zonder jaartal.

MO:NO:ARG:CONF(E):BELG:PRO:TRANS(I)(S).

Keerzijde: Generaliteitswapen met kroon tussen jaartal.

CONCORDIA:RES:PARV/E:CRESCUNT en muntmeesterteken.



	Pr.	Z.F.	Fr.	Z.G.		Pr.	Z.F.	Fr.	Z.G.
<i>Muntmeesterteken: Roosje.</i>									
1695	1250.-	850-	550-	200.-	1707	1250-	850-	550-	200-
1698	1250-	850-	550-	200-	1708	1250-	850-	550.-	200.-
1699	1250-	850-	550-	200.-	1709	1250.-	850-	550-	200.-
1700	1400.-	1000.-	650.-	225-					

Muntmeesterteken: Kraanvogel.

1734	1200.-	800-	525-	200-	1741	1400-	1000.-	700-	225-
------	--------	------	------	------	------	-------	--------	------	------

1735	1200.-	800.-	525-	200.-	1742	1400.-	1000-	700.-	225-
1736	1200.-	800.-	525-	200-	1743	1400.-	1000-	700.-	225-
1737	1200-	800-	525-	200.-	1744	1400-	1000-	700.-	225-
1738	1400-	1000.-	700.-	225-	1745	1400.-	1000-	700-	225-
1739	1400.-	1000-	700.-	225.-	1746	1400-	1000-	700.-	225-
1740	1400.-	1000-	700.-	225-	1747	1400-	1000-	700.-	225-

Muntmeesterteken: Adelaar.

1764	1400.-	1000.-	700-	225-	1795	6500.-	5000.-	3500-	1500.-
1767	1400-	1000-	700.-	225-					

DUKATON of ZILVEREN RIJDER

(Delm. 1034, V. 135.1/3)

Gewicht: 32,78 gram. Gehalte: 0,941.

Voorzijde: Geharnaste ridder met geheven zwaard te paard, springend over het ongekroonde provinciewapen. Binnencirkel.

.MO:NO:ARG:PRO:CON:(FCE:)BELG:TRANS(S): en muntmeesterteken.

Keerzijde: Generaliteitswapen met kroon, gehouden door twee gekroonde leeuwen.

Jaartal in het omschrift boven de kroon. Binnencirkel.

.CONCORDIA.RES.PARV^CRESCVNT. en jaartal.



	Pr.	Z.F.	Fr.	Z.G.		Pr.	Z.F.	Fr.	Z.G.
1659	i 1250-	850-	550-	200-	1664	950-	700-	475-	175-
1660	1250-	850-	550-	200-	1665	1750-	1200-	750-	250-
1661	1300-	900-	600-	200-	1666	950-	700-	475-	175-
1662	950-	700-	475-	175-	1668	950-	700-	475-	175-
1663	950-	700.-	475-	175.-	1669	1750-	1200.-	750-	250-

N.B. Bij de dukatons van 1659 en 1660 steekt het hoofd van de ridder door de binnencirkel, bij de stukken van 1661 t/m 1669 blijft het hoofd binnen de binnenrand.

Als voorafgaande (Delm. 1035, V. 135.4). Voorzijde: Gekroond provinciewapen en met binnencirkel.

.MO:NO:ARG:CONFCE.BELG.PRO:TRANS(I) of variant.

Keerzijde: Jaartal in cartouche onder het wapen (1675-1678) of in het omschrift en met leeg cartouche (1679-1682). CONCORDIA RES.PARV^CRESCUNT. en muntmeesterteken.



	Pr.	Z.F.	Fr.	Z.G.		Pr.	Z.F.	Fr.	Z.G.
<i>Muntmeesterteken: Roosje.</i>									
1675	1250-	850-	550-	200-	1679	950-	700.-	475-	175-
1676	950-	700-	475-	175-	1680	950-	700-	475-	175-
1677	950-	700-	475-	175-	1682	1250-	850.-	550-	200.-
1678	1250-	850-	550-	200-					

Als voorafgaande (Delm. 1036, V. 136.1). Voorzijde: Gekroond provinciewapen. Geen binnencirkel.

.MO:NO:ARG:CONFCE.BELG:PRO:TRANS(I)(SALANIA(E))

en muntmeesterteken. Keerzijde: Jaartal in cartouche onder het wapen. Geen binnencirkel.

CONCORDIA.RES.PARV/E.CRESCVNT.



Muntmeesterteken: Kraanvogel.

1720	—	—	—	—	1740	2000-	1500-	900-	300.-
1732	1500-	1100-	700.-	225-	1741	1500-	1100-	700.-	225-
1733	1500-	1100-	700-	225-	1742	1500-	1100-	700.-	225-
1734	1500-	1100-	700-	225-	1743	—	—	—	—
1735	1500-	1100-	700-	225-	1744	1500.-	1100-	700-	225-
1736	1500-	1100-	700.-	225.-	1745	1750.-	1200.-	750-	250-
1737	1750-	1200-	750-	250.-	1746	1500-	1100-	700-	225-
1738	1750-	1200-	750-	250-	1747	1500-	1100-	700.-	225-
1739	1750-	1200-	750.-	250-					

Als voorafgaande (Delm. 1037, V. tekst 746a).

Voorzijde: .MO:NO:ARG:CONF(E:BELG:PRO:TRANSI: en geen muntmeesterteken. Bloemrand.



	Pr.	Z.F.	Fr.	Z.G.
1764	3500-	2250.-	1500-	500.-

HALVE DUKATON of HALVE ZILVEREN RIJDER

(Delm. 1057, V. 135.2)

Gewicht: 16,39 gram. *Gehalte:* 0,941. *Voorzijde:* Als dukaton met omgekrond provinciewapen en binnencirkel.

MO.NO.ARG.CON FCE.BELG.PRO.TRANS

Keerzijde: Als dukaton.



	Pr.	Z.F.	Fr.	Z.G.
1677				

DAALDER van 30 stuivers

(Delm. 1090, V. 140.5)

Gewicht: 15,88 gram. *Gehalte:* 0,906.

Voorzijde: Staande geharnaste ridder met geheven zwaard in de rechterhand en met gekroond provinciewapen vóór zich. Geen binnencirkel.

MO.NO.ARG.ORD.TRANS-IS en muntmeesterteken.

Keerzijde: De gekroonde wapens van Deventer, Zwolle en Kampen in een driehoek met daartussen 30, ST en jaartal in binnencirkel.

NIHIL SINE DEO



	Pr.	Z.F.	Fr.	Z.G.		Pr.	Z.F.	Fr.	Z.G.
<i>Muntmeesterteken:</i> Roosje.									
1685	800-	600-	375-	150-	1690	700-	500-	300-	125-
1686	850-	625-	400-	150-	1691	700-	500-	300-	125-
1689	850.-	625.-	400.-	150-	1692	750-	550.-	325-	125-

FLORIJN van 28 stuivers

(Delm. 1105, V. 142.1)

Gewicht: 19,50 gram. *Gehalte:* 0,673. *Voorzijde:* Gekroond gevierendeeld wapen met jaartal boven de kroon.

MO.NO.ARGEN(T).ORD.TRANS-IS.

Keerzijde: Dubbele adelaar met op de borst 28 en met rijksappel in binnencirkel.

DA.PAC.DOM.IN.DIEBVS.NOSTRIS en muntmeesterteken.



	Pr.	Z.F.	Fr.	Z.G.		Pr.	Z.F.	Fr.	Z.G.
<i>Muntmeesterteken:</i> Roosje.									
1685	900-	650-	450-	175-	1688	1500-	1100-	700-	225-
1686	900.-	650.-	450.-	175-	1689	1000-	750-	500-	175-

N.B. Deze florijnen kunnen geklopt zijn met HOL, FRI, UTR, TRAN, G.O., met een pijlbundel of met Fries wapen.

PROVINCIALE 3 GULDEN

(Delm. 1134, V. 141.1)

Gewicht: 31,82 gram. *Gehalte:* 0,920.

Voorzijde: Nederlandse maagd met vrijheidshoed en speer leunend op een bijbel op een altaar.

HAC NITIMVR HANC TVEMVR

Keerzijde: Provinciewapen met kroon tussen 3 en G

MO:NO:ARGEN:ORD(IN):TRANS(I)(S).



	Pr.	Z.F.	Fr.	Z.G.	Pr.	Z.F.	Fr.	Z.G.
<i>Muntmeesterteken: Roosje</i>								
1681	3000.-	2000.-	1250.-	500.-	1683	3000.-	2000.-	1250.-
1682	3000.-	2000.-	1250.-	500.-				

Met het jaartal op de voorzijde en de keerzijde (boven de kroon) (Delm. 1135, V. 141.2).

1682 4000.- 2750.- 1750.- 600.-

Zonder jaartal op de voorzijde, maar op de keerzijde boven de kroon (Delm. 1136, V. 141.3).

1681	2500.-	1750.-	1100.-	400.-400.-	1683	1684	2500.-	1750.-	1100.-	400.-
1682	2500.-	1750.-	1100.-							

NEDERLANDSE 3 GULDEN

(Delm. 1152, V. 141.4)

Gewicht: 31,82 gram. Gehalte: 0,920.

Voorzijde: Nederlandse maagd met vrijheidshoed en speer leunend op een bijbel op een altaar.

HANC NITIMVR jaartal HANC TVEMVR en muntmeesterteken.

Keerzijde: Generaliteitswapen met kroon tussen 3 en GL.

MO ARG ORD VS, BELG TRANS(I)S



	Pr.	Z.F.	Fr.	Z.G.	Pr.	Z.F.	Fr.	Z.G.
<i>Muntmeesterteken: Roosje.</i>								
1694	1200.-	800.-	525.-	200.-	1697	1500.-	1100.-	700.-
1695	1300.-	900.-	600.-	200.-				

Muntmeesterteken: Kraanvogel. 1719 1750.- 1250.- 750- 250- 1721 1250.- 850- 550- 200-

N.B. 1694 en 1695 met muntmeesterteken roosje links of rechts van de hoed.

NEDERLANDSE 2 GULDEN

(Delm. 1158, V. 141.5)

Gewicht: 21,21 gram. Gehalte: 0,920. Voorzijde: Als Nederlandse 3 gulden. *Keerzijde:* Als Nederlandse 3 gulden, maar met 2 en GL



	Pr.	Z.F.	Fr.	Z.G.
1697	3500.-	2250.-	1500.-	500.-

NEDERLANDSE 1 GULDEN

(Delm. 1184, V. 141.6)

Gewicht: 10,61 gram. Gehalte: 0,920. Voorzijde: Als Nederlandse 3 gulden.

Keerzijde: Als Nederlandse 3 gulden, maar met 1 en G(L)

MO.ARG.ORD.F^D.(F(E).BEL(G).TRANS(I) of variant.



	Pr.	Z.F.	Fr.	Z.G.	Pr.	Z.F.	Fr.	Z.G.
<i>Muntmeesterteken: Roosje.</i>								
1698	250.-	175.-	90-	30-	1705	200-	125-	75-
1701	225.-	150.-	80-	30-	1706	200-	125-	75-
1702	225.-	150.-	80-	30-	1707	200-	125-	75-
1703	200.-	125.-	75-	25-	1709	200-	125-	75-
1704	200.-	125.-	75-	25-	1710	200-	125-	75-

Muntmeesterteken: Kraanvogel.

1717	250.-	175.-	90-	30-	1720	200.-	125-	75-
1718	200-	125.-	75-	25-	1721	200.-	125-	75-
1719	200-	125-	75-	25.-				

Muntmeesterteken: Lelie over kraanvogel.

1722/21 750.- 550.- 325-	125-					
<i>Muntmeesterteken: Lelie.</i>						
1722 200.- 125.- 75-	25-	1724	200.-	125.-	75-	25-
1723 200.- 125.- 75-	25-	1725	200.-	125.-	75-	25-

<i>Muntmeesterteken: Kraanvogel.</i>						
1733 225.- 150.- 80-	30-	1738/37	300-	200.-	100.-	40-
1734 225.- 150.- 80-	30.-	1738	200.-	125.-	75-	25-
1735 225.- 150.- 80-	30-	1748	225.-	150.-	80-	25-
1736 200.- 125.- 75-	25-	1749	225.-	150.-	80-	25-
1737 200.- 125.- 75-	25-					

<i>Muntmeesterteken: Adelaar.</i>						
1763 250.- 175.- 90-	30-	1795	400.-	300-	175-	60.-
1764 175.- 120.- 70-	25-					

<i>Muntmeesterteken: Halve adelaar.</i>						
1763 500.- 375.- 200-	75-					
1764 200.- 125.- 75.-	25-	1765	250-	175-	90.-	30.-

KWART SNAPHAANSCHELLING
(V. 217.4)

Gewicht: 3,08 gram. Gehalte: 0,264. Voorzijde: Geharnaste ridder te paard, rijdend naar rechts. N.R.O.T. in de afsnede. DEO.DVCE.VIRTUTE.COMITÉ. Keerzijde: Gekroond provinciewapen rustend op een kruis. SPERAMVS.MELIORA.



Pr. Z.F. Fr. **Z.G.**
Z.j. 1200- 800.- 525.- 200-

ROOSSCHELLING
(V. 142.3)

Gewicht: 5,27 gram. Gehalte: 0,583. Voorzijde: Provinciewapen met kroon in binnencirkel. Jaartal boven de kroon. MONETA.NOVA.ORDIN.TRANS. Keerzijde: Versierd kruisvormig figuur met roos in het midden in binnencirkel. CONCORDIA RES PARVÆ CREES



Pr. Z.F. Fr. Z.G.
1639 1200.- 800- 525- 200-

RIJDESCHELLING
(V. 142.4)

Gewicht: 4,95 gram, later 4,71 gram. Gehalte: 0,583. Voorzijde: Provinciewapen met kroon tussen 6 en S in binnencirkel. Jaartal boven de kroon. MO.NO.ORD:TRANSISALANI/E. Keerzijde: Ridder met geheven zwaard te paard naar rechts rijdend in binnencirkel. CONCORDIA.RES.PARV/I.CRESCUNT en muntmeesterteken.



Pr.	Z.F.	Fr.	Z.G.	Pr.	Z.F.	Fr.	Z.G.
1679 600-	425-	250-	100-	1681 500-	375.-	200.-	75-
1680 500.-	375-	200.-	75-				

Als voorafgaande (V. 142.5). *Voorzijde: Kleiner formaat. MO.NO.ARGEN.ORD.TRANS. Keerzijde: CONCORDIA RESPARVÆ CRESCVNT en muntmeesterteken.*



Pr.	Z.F.	Fr.	Z.G.	Pr.	Z.F.	Fr.	Z.G.
1680 225-	150-	80-	30-	1687	200-	125-	75-
1682 225-	150-	80-	30-	1688	200-	125-	75-
1683 225-	150-	80-	30-	1689	200-	125-	75-
1684 225-	150-	80-	30-	1690	200-	125-	75-
1685 225-	150-	80-	30-	1691	175-	120-	70-
1686 200.-	125-	75-	25-	1696	175-	120-	70.-

DUBBELE STUIVER

(V. 143.1)

Gewicht: 1,73 gram. *Gehalte:* 0,583. *Voorzijde:* Klimmende gekroonde leeuw met zwaard en pijlbundel tussen 2 en S.

Keerzijde: TRAS ISSVLA NIA en jaartal.



	Pr.	Z.F.	Fr.	Z.G.		Pr.	Z.F.	Fr.	Z.G.
1615	200-	125-	75-	25-	1628	150-	100-	60-	20-
1616	200-	125-	75-	25-	1630	150-	100-	60-	20-
1617	200-	125-	75-	25-	1631	150-	100.-	60-	20.-
1618	200-	125-	75-	25-	1632	150-	100-	60-	20.-
1619	200-	125-	75-	25-	1633	150-	100-	60-	20-
1620	150-	100-	60-	20.-	1634	150-	100-	60-	20-
1622	150-	100.-	60.-	20.-					

N.B. Deze dubbele stuivers kunnen voorzien zijn van muntmeestertekens: leeuw, lelie of kruisje.

DUBBELE WAPENSTUIVER

(V. 143.6)

Gewicht: 1,62 gram. *Gehalte:* 0,583.

Voorzijde: Provinciewapen met kroon tussen 2 en S

Keerzijde: TRAS ISVLA NIA en jaartal.



	Pr.	Z.F.	Fr.	Z.G.		Pr.	Z.F.	Fr.	Z.G.
1677	110-	80-	45-	15-	1680	125-	90-	50-	20-
1678	125-	90-	50-	20-	1681	125-	90.-	50-	20.-
1679	125-	90-	50-	20.-	1703	125-	90.-	50-	20-

BEZEMSTUIVER

(V. 143.4)

Gewicht: 1,31 gram. *Gehalte:* 0,333.

Voorzijde: Pijlbundel tussen l en S binnen een lauwerkrans.

Keerzijde: TRA(N)(S) ISVLA NIA en jaartal binnen een lauwerkrans.



	Pr.	Z.F.	Fr.	Z.G.		Pr.	Z.F.	Fr.	Z.G.
l en									
i	buiten de strik								
			van de pijlbundel.						

1619	150-	100-	60-	20-	1628	150-	100-	60-	20-
1621	150-	100-	60-	20-	1629	150-	100.-	60.-	20.-
1625	150-	100.-	60.-	20-	1633	150-	100.-	60.-	20-

l en S binnen de strik van de pijlbundel (V. 143.5).

161	150.-	100.-	60.-	20-	1665	175.-	120.-	70-	25-
162	150.-	100.-	60.-	20-	1666	175-	120.-	70.-	25-
165	150.-	100.-	60.-	20.-					

BEZEMSTUIVER

(V. 143.7)

Gewicht: 0,81 gram. *Gehalte:* 0,583.

Voorzijde: Pijlbundel tussen l en S binnen een lauwerkrans.

Keerzijde: TRANS ISALA NIA, jaartal en muntmeestertekens.



	Pr.	Z.F.	Fr.	Z.G.		Pr.	Z.F.	Fr.	Z.G.
<i>Muntmeestertekens:</i> Ooievaar.									
1738	110.-	80.-	45.-	15-	1739	110.-	80-	45.-	15.-
<i>Muntmeestertekens:</i> Roosje.									
1765	110.-	80-	45.-	15-	1767	110.-	80.-	45-	15.-
1766	110-	80-	45.-	15.-	1769	110.-	80.-	45-	15-

DE DRIE RIJKSSTEDEN

Muntateliers: Deventer 1534-1583, Kampen 1583-1589.

Muntmeestertekens: Klaverblad of Granaatappel 1555-1589. *Muntteken:*

Geen.

De drie Overijsselse steden Deventer, Kampen en Zwolle hebben reeds sinds de 15e eeuw afzonderlijk munten geslagen. In 1534 richtten deze drie steden echter te Deventer een gemeenschappelijke Munt op, onder de naam de Drie Rijkssteden. In 1583 WERD DE Munt verplaatst naar Kampen vanwege het dreigende oorlogsgevaar. Door de verovering van Deventer in 1587 door de Spaanse legers onder Parma viel de samenwerking van Deventer, Kampen en Zwolle uiteen en hervatte iedere stad haar eigen muntslag, Deventer in 1598, Kampen in 1590 en Zwolle in 1591.

ARENDSRIJKSDAALDER

(Delm. 676)

Gewicht: 29,03 gram. *Gehalte:* 0,885.

Voorzijde: De drie stadswapens van Kampen, Deventer en Zwolle ieder onder een helm. Jaartal ter weerszijden van het middelste wapen.

TRIVM x CIVI x IMPE x DAVEN x CAMPE(N) x ZWOL

Keerzijde: Gekroonde dubbele adelaar.

MAXIM x II x IMPE x AVGVS(TV) x P x F x DECRETO



	Pr.	Z.F.	Fr.	Z.G.		Pr.	Z.F.	Fr.	Z.G.
1577	5000.-	3750.-	2250.-	750.-	1578				

Als voorafgaande (Delm. 680, V. 146.1).

Voorzijde: TRIVM x CIVIT x IMP(E) x DAVEN x CAMPEN x ZwO(L)(L)

Keerzijde: RODOL x II x D x G x ELEC x RO x IMP(E) x SEM x AVGV(S)



	Pr.	Z.F.	Fr.	Z.G.		Pr.	Z.F.	Fr.	Z.G.
1577	--	--	--	--	1584	4000.-	2750.-	1750.-	600.-
1578	4000.-	2750.-	1750.-	600.-	1585	3500.-	2250.-	1500.-	500.-
1579	4000.-	2750.-	1750.-	600.-	1586/85	3500.-	2250.-	1500.-	500.-
1580	4000.-	2750.-	1750.-	600.-	1586	2500.-	1750.-	1100.-	400.-
1581	3500.-	2250.-	1500.-	500.-	1587	3000.-	2000.-	1250.-	500.-
1582	3500.-	2250.-	1500.-	500.-	1588	3000.-	2000.-	1250.-	500.-
1583	2500.-	1750.-	1100.-	400.-					

HALVE ARENDSRIJKSDAALDER

(Delm. 681)

Gewicht: 14,51 gram. *Gehalte:* 0,885.

Voorzijde: Als arendsrijksdaalder.

TRIVM x CIVIT x IMP(E) x DAVEN x CAMPEN x ZWO(L)(L)

Keerzijde: Als arendsrijksdaalder.

RODOL x II x D x G x ELEC x RO x IMP(E) x SEM x AVGV(S)



	Pr.	Z.F.	Fr.	Z.G.		Pr.	Z.F.	Fr.	Z.G.
1579	6500.-	4750.-	3500.-	1250.-	1585	6500.-	4750.-	3500.-	1250.-
1580	6500.-	4750.-	3500.-	1250.-	1586/85	6500.-	4750.-	3500.-	1250.-
1582	6500.-	4750.-	3500.-	1250.-	1586	6500.-	4750.-	3500.-	1250.-
1583	5500.-	4000.-	2750.-	1000.-	1588	6500.-	4750.-	3500.-	1250.-
1584	6500.-	4750.-	3500.-	1250.-					

ARENDSHELLING

(V. 146.2)

Gewicht: ca. 6 gram. *Gehalte:* 0,500.

Voorzijde: De drie stadswapens van Kampen, Deventer en Zwolle ieder onder een helm. Jaartal ter weerszijden van het middelste wapen.

TRIVM x CIVI x IM(P) x DAVEN x CAM x ZWOL

Keerzijde: Gekroonde dubbele adelaar met of zonder een 6 in de rijksappel.

RODOL x RVDOL x II x ELEC x RP x IM x SEM x AVGV(S)



	Pr.	Z.F.	Fr.	Z.G.		Pr.	Z.F.	Fr.	Z.G.
1584	2250.-	1600.-	1000.-	400.-	1585	2250.-	1600.-	1000.-	400.-

HALVE ARENDSHELLING

(V. 146.3)

Gewicht: ca. 3 gram. *Gehalte:* 0,500.

Voorzijde: Als arendsshelling.

Keerzijde: Als arendsshelling, maar met een 3 in de rijksappel.



	Pr.	Z.F.	Fr.	Z.G.		Pr.	Z.F.	Fr.	Z.G.
1584	2250.-	1600.-	1000.-	400.-	1588	2250.-	1600.-	1000.-	400.-

1585 2250.- 1600.- 1000.- 400.-

STUIVER (V. 146.4)

Gewicht: ca. 2 gram.

Voorzijde: Wapenschild met de drie stadswapens van Deventer, Kampen en Zwolle in driepas. Jaartal boven het wapen.

MO x N0 x TRI x CI x IM x DAV x CAM c ZWO(L)

Keerzijde: Kruis op vierpas met wapen van Deventer in open hart en wereldbol.

RODOL II x D x GR ELE x RP IMPER



	Pr.	Z.F.	Fr.	Z.G.
1577	1300.-	900.-	600.-	200.-

DEVENTER

Muntatelier: Deventer 1555-1587, 1587-1591 (op naam van Philips II), 1598-1711.

Muntmeesterstekens: Klaverblad of granaatappel 1555-1587, Klaverblad 1617-1626,

Negerhoofd 1662-1664, Zittend hondje naar rechts 1664-1670, Zittend hondje naar links of rechts 1682-1711.

Muntteken: Geen.

Stadswapen: Adelaar met één kop naar links of naar rechts.

Vanaf 1534 tot 1583 hebben Deventer, Kampen en Zwolle gezamenlijk als de 'Drie Steden' munten geslagen te Deventer en van 1583 tot 1589 te Kampen door verplaatsing van de Munt vanwege het oorlogsgevaar. In 1587 werd Deventer door de twee Engelse bevelhebbers van de Engelse landvoogd Leicester aan Parma met zijn Spaanse legers overgegeven. Na de herovering door Prins Maurits in 1591 deed Deventer een beroep op haar vroegere muntrechten en hervatte in 1598 de stedelijke muntslag op naam van de keizers van het Duitse Rijk, achtereenvolgens op naam van keizer Rudolf II (1592-1612), keizer Matthias I (1612-1619), keizer Ferdinand II (1619-1637) en keizer Ferdinand III (1637-1657). Van 1657 tot de sluiting van de Munt in 1711 werd gemunt onder de Staten Generaal en op naam van keizer Leopold I.

ARENDSRIJKSDAALDER (Delm. 688, V. 218.3)

Gewicht: 29,03 gram. *Gehalte:* 0,885.

Voorzijde: Wapenschild met de wapens van Deventer en het Oversticht onder helm met pluimen.

MO NE x N0 x CIVITA x IM x DAVEN x en jaartal.

Keerzijde: Gekroonde dubbele adelaar.

FERDINAND. II. ROM. IMP. SEM. AVG(VS).



	Pr.	Z.F.	Fr.	Z.G.
1603	25000.-	17500.-	12500.-	4000.-

ARENDSRIJKSDAALDER (Delm. 689, V. 227.1)

Gewicht: 29,03 gram. *Gehalte:* 0,885.

Voorzijde: Wapenschild met de wapens van Deventer en het Oversticht onder helm met pluimen en lambrekijns.

MO NE. NO. CIVI. IMPE. DAVEN en muntmeesterteken. *Keerzijde:* Gekroonde dubbele adelaar.

FERDINAND. II. ROM. IMP. SEM. AV(G).



Pr. Z.F. Fr. Z.G. *Muntmeesterteken:* Klaverblad.

Z.j. 5500.- 4000.- 2500.- 1000.-

ARENDSRIJKSDAALDER (Delm. 690, V. 148.1)

Gewicht: 29,03 gram. *Gehalte:* 0,885. *Voorzijde:* Wapen van Deventer onder helm met drie pluimen. MO(NE) x N0 x CI(VIT)(A) x schildje DAVEN(T). en muntmeesterteken. *Keerzijde:* Gekroonde dubbele adelaar.

FERDINAND. II. ROM. IMP. SEM. AV(G).



	Pr.	Z.F.	Fr.	Z.G.
Z.j.	4500.-	3250.-	2000.-	750.-
Z.j.(Leile)	4000.-	2750.-	1750.-	600.-

HALVE ARENDSRIJKSDAALDER
(Delm. 691, V. 148.2)

Gewicht: 14,51 gram. *Gehalte:* 0,885.
Voorzijde: Als arendsrijksdaalder.
MONE.CIVITA schildje IMPE.DAVEN en **muntmeesterteken.**
Keerzijde: Als arendsrijksdaalder.
FERDINAND.II.ROM.IMP.SEM.AVG.



Pr. Z.F. Fr. Z.G. *Muntmeesterteken:*
Klaverblad.

VIJFDE ARENDSRIJKSDAALDER of 10 stuivers
(Delm. 692, V. 148.3)

Gewicht: 5,80 gram. *Gehalte:* 0,885.
Voorzijde: Als arendsrijksdaalder.
MO.NO.CIVITATIS.DAVEN en jaartal.
Keerzijde: Als arendsrijksdaalder, **maar met 10 in het hart van de adelaar.**
MATTH.I.D.G.RO.IMP.SEM.AVG.

Pr. Z.F. Fr. Z.G.

1617

TIENDE ARENDSRIJKSDAALDER of 5 stuivers
(V. 148.4)

Gewicht: 2,90 gram. *Gehalte:* 0,885. *Voorzijde:* Als arendsrijksdaalder
MO.NO.CIV.IMP.DAVEN
Keerzijde: Als arendsrijksdaalder, met of zonder 5 in het hart van de adelaar.
MATTH.I.D.G.ROM.IMP.SEM.AVG(VST)



Pr. Z.F. Fr. Z.G.

LEEUWENDAALDER
(Delm. 847, V. 150.1)

Gewicht: 27,68 gram. *Gehalte:* 0,750.
Voorzijde: Ridder met helm met pluim naar rechts kijkend met vóór zich staaswapen van Deventer.
IMP.CIV.CONF.BE.LG.PR.SOCI. en jaartal.
Keerzijde: Klimmende leeuw naar links.
ME.VIGILANTE.FLORET.DA.VENT. en **muntmeesterteken.**



Pr. Z.F. Fr. Z.G. *Muntmeesterteken:*
Lelie. 1640 800.- 600.- 375.- 150.-

Als voorafgaande (Delm. 858, V. 150.3). *Voorzijde:* Ridder met helm met pluim met vóór zich wapen met klimmende leeuw.
MO.ARG.CIVIT.IMPER.DAVENT.
Keerzijde: Klimmende leeuw naar links. CONFIDENS.DNO:NON:MOVETVR. en muntmeesterteken tussen jaartal.



	Pr.	Z.F.	Fr.	Z.G.		Pr.	Z.F.	Fr.	Z.G.
<i>Muntmeesterteken: Negerhoofd.</i>									
1662	800.-	600.-	375.-	150.-	1664	800.-	600.-	375.-	150.-
1663	800.-	600.-	375.-	150.-					

Muntmeesterteken: Zittend hondje.

1664	800.-	600.-	375.-	150.-	1667	800.-	600.-	375.-	150.-
1666	800.-	600.-	375.-	150.-	1668	1500.-	1100.-	700.-	225.-

Pr. Z.F. Fr. Z.G.
Muntmeesterteken: Zittend hondje.
 1698 1400.- 1000.- 650.- 225.-

HALVE LEEUWENDAALDER
 (Delm. 886, V. 150.2)

Gewicht: 13,84 gram. *Gehalte:* 0,750.
Voorzijde: Ridder met helm met pluim naar rechts kijkend met vóór zich wapen van Deventer.

IMP. CIV. CONF. BE LG. PR. SOCI. en jaartal.

Keerzijde: Klimmende leeuw naar links.

ME. VIGILANTE. FLORET. DAVENT. en **muntmeesterteken.**

Pr. Z.F. Fr. Z.G.

Muntmeesterteken: Lelie.

1640 2000.- 1500.- 900.- 300.-

ZILVEREN DUKAAT
 (Delm. 990, V. 149.2)

Gewicht: 28,25 gram. *Gehalte:* 0,873.

Voorzijde: Staande ridder tussen jaartal met zwaard in de rechterhand en stadswapen vóór zich in binnencirkel.

MO. NO. ARG. CIVIT DAVENTRI ^

Keerzijde: Generaliteitswapen met kroon in binnencirkel.

CONCORDIA. RES. PARV/ E. CRESCVNT. en muntmeesterteken.

Als voorafgaande (Delm. 859). *Voorzijde:* Ridder met helm zonder pluim.

MO. ARG. CIV. IMP. BEL. (G). DAVENTR. (LC)



	Pr.	Z.F.	Fr.	Z.G.		Pr.	Z.F.	Fr.	Z.G.
<i>Muntmeesterteken: Zittend hondje.</i>									
1684	800.-	600.-	375.-	150.-	1687	800.-	600.-	375.-	150.-
1685	800.-	600.-	375.-	150.-	1688	800.-	600.-	375.-	150.-

Als voorafgaande (Delm. 860, V. 150.4).

Voorzijde: MO. ARG. PRO. CON FCE. BELG. CIV. DAV.

Keerzijde: CONFIDENS. DNO. NON. MOVETVR en muntmeesterteken tussen jaartal.



Pr. Z.F. Fr. Z.G.

Muntmeesterteken: Zittend hondje.

1666 4000.- 2750.- 1750.- 600.-

Pr.	Z.F.	Fr.	Z.G.	Pr.	Z.F.	Fr.	Z.G.
<i>Muntmeesterteken:</i> Negerhoofd.							
1662	1400.-	1000.-	650.-	225.-	1666	1500.-	1100.-
1663	1500.-	1100.-	700.-	225.-			

Muntmeesterteken: Zittend hondje.

1662	1666	1500.-	1100.-	700.-	225.-
1663	--	--	--	--	--

Als voorafgaande (Delm. 991, V. 149.4). *Voorzijde:* Stadswapen aan een lint, geen binnencirkel en zonder jaartal.

MO.NO.ARG.PRO.CONFCE.BELG.CIV.DAVEN(T)

Keerzijde: Generaliteitswapen met kroon tussen jaartal en geen binnencirkel.

CONCORDIA.RES.PARV/E.CRESCVNT en muntmeesterteken.

DUKATON of ZILVEREN RIJDER

(Delm. 1038, V. 147.4)

Gewicht: 32,78 gram. *Gehalte:* 0,941.

Voorzijde: Geharnaste ridder met geheven zwaard te paard springend over het ongekroonde stadswapen in binnencirkel.

MO.NO.ARG.CIVIT.DAVENTRI-C en muntmeesterteken.

Keerzijde: Generaliteitswapen met kroon gehouden door twee ongekroonde leeuwen in binnencirkel.

CONCORDIA.RES.PARV/E.CRESCVNT. en jaartal.



Pr.	Z.F.	Fr.	Z.G.	Pr.	Z.F.	Fr.	Z.G.
<i>Muntmeesterteken:</i> Negerhoofd.							
1662	1250.-	850.-	550.-	200.-	1664	1250.-	850.-
1663	1250.-	850.-	550.-	200.-			
<i>Muntmeesterteken:</i> Zittend hondje.							
1664	1250.-	850.-	550.-	200.-			
1665	1200.-	800.-	525.-	200.-	1667	1200.-	800.-
1666	1200.-	800.-	525.-	200.-	1668	1200.-	800.-

Als voorafgaande (Delm. 1038).

Voorzijde: MO.NO.ARG.CIVIT.DAVENTRIA en zonder muntmeesterteken.

1662 1500.- 1100.- 700.- 225.-



Pr. Z.F. Fr. Z.G.

Muntmeesterteken: Zittend hondje.

1698 1400.- 1000.- 650.- 225.-

HALVE ZILVEREN DUKAAT

(Delm. 1008, V. 149.3)

Gewicht: 14,12 gram. *Gehalte:* 0,873. *Voorzijde:* Als zilveren dukaat. *Keerzijde:* Als zilveren dukaat.

HALVE DUKATON of HALVE ZILVEREN RIJDER

(Delm. 1058, V. 147.5)

Gewicht: 16,39 gram. *Gehalte:* 0,941. *Voorzijde:* Als dukaten. *Keerzijde:* Als dukaton.

Pr. Z.F. Fr. Z.G.

Muntmeesterteken: Zittend hondje. 1666 3500.-
2250.- 1500.- 500.-

DUBBELE DAALDER van 60 stuivers

(Delm. 1070, V. 151.4)

Gewicht: 31,76 gram. *Gehalte:* 0,906.

Voorzijde: Staande ridder met geheven krom zwaard in de rechterhand en met het gekroonde stadswapen vóór zich.

AVXILIANTE muntmeesterteken DEO: en jaartal.

Keerzijde: Stadswapen met kroon gehouden door twee leeuwen. Onder het wapen 60 :
ST

MO:NO:ARG:CIV DAVENTRI/E



Pr. Z.F. Fr. Z.G.

Muntmeesterteken: Zittend hondje.
1689 4000.- 2750.- 1750.- 600.-

DAALDER van 30 stuivers

(Delm. 1091, V. 151.1)

Gewicht: 15,88 gram. *Gehalte:* 0,906.

Voorzijde: Staande geharnaste ridder met geheven recht zwaard in de rechterhand tussen 30 en ST. Muntmeesterteken tussen de benen van de ridder.

AVXILIANTE DEO en jaartal tussen twee rozetten.

Keerzijde: Stadswapen met kroon gehouden door twee leeuwen.

MO:NO:ARG:CIV DAVENTRI/E



Pr. Z.F. Fr. Z.G.

Muntmeesterteken: Zittend hondje.
1685 1400.- 1000.- 650.- 225.-

Als voorafgaande (Delm. 1092, V. 151.2).

Voorzijde: Ridder met recht zwaard en met gekroond stadswapen vóór zich. Muntmeesterteken in het omschrift rechts van de voeten. 30 ST ter weerszijden van de ridder. AVXILIANTE muntmeesterteken DEO en jaartal tussen twee rozetten.



Pr. Z.F. Fr. Z.G.

Muntmeesterteken: Zittend hondje.
1685 1300.- 900.- 600.- 200.-

Pr. Z.F. Fr. Z.G.

1686 1250.- 850.- 550.- 200.-

Als voorafgaande (Delm. 1093, V. 151.3).

Voorzijde: Ridder met krom zwaard en met gekroond stadswapen vóór zich.

AVXILIANTE muntmeesterteken DEO: en jaartal.

Keerzijde: 30 ST onder het stadswapen.



Pr. Z.F. Fr. Z.G.

Muntmeesterteken: Zittend hondje.
1685 900.- 650.- 450.- 175.-

Pr. Z.F. Fr. Z.G.

1687 900.- 650.- 450.- 175.-

1686 750.- 550.- 325.- 125.- 1688 900.- 650.- 450.- 175.-

FLORIJN van 28 stuivers
(Delm. 1106, V. 153.1)

i *Gewicht:* 19,50 gram. *Gehalte:* 0,673.

Voorzijde: Gekroond gevierendeeld stadswapen met jaartal boven de kroon en 28 in een ovaal onder het wapen.

FLOR + ARG + CI(V) + IMP + DA VENT + en muntmeesterteken. *Keerzijde:*

Gekroonde adelaar met een kop naar links kijkend.

r MATTH + I + D + G + ROM + IMP + SEM + AVG



Pr.	Z.F.	Fr.	Z.G.	Pr.	Z.F.	Fr.	Z.G.
1617	1500.-	1100.-	700.-	1619	1250.-	850.-	550.- 200.-

Muntmeesterteken: Klaverblad.

Als voorafgaande (Delm. 1107, V. 153.2).

Voorzijde: Jaartal onder of boven de kroon en 28 in ovaal onder het wapen.

FLOR.ARG.CI(V).IMP.DAVEN(T) en muntmeesterteken.

Keerzijde: Tweekoppige adelaar met kroon en met 28 in rijksappel op de borst.

MATTH.I.D.G.ROM.IMP.SEM.AVG



Pr. Z.F. Fr. Z.G. Pr. Z.F. Fr. Z.G.

Muntmeesterteken: Klaverblad.

1618 900.- 650.- 450.- 175.- 1621

1619 1200.- 800.- 525.- 200-

Als voorafgaande (Delm. 1108). *Keerzijde:* Zonder waarde-aanduiding.

1617 - - - - -

Als voorafgaande (Delm, 1110, V. 153.4).

Voorzijde: Jaartal onder of boven (1621) de kroon en muntmeesterteken.

Keerzijde: FERDINAND.I.I.ROM.IMP.SEM.AV(G)



Pr.	Z.F.	Fr.	Z.G.	Pr.	Z.F.	Fr.	Z.G.
1619	1500.-	1100.-	700.-	1621	900.-	650.-	450., 175.-

Muntmeesterteken: Klaverblad.

Als voorafgaande (Delm. 1110). *Voorzijde:*

82 in plaats van 28 1619

Als voorafgaande (Delm, 1111, V. 154.1). *Voorzijde:* Gekroond

stadswapen tussen 28 en ST FLOR:ARG:CIV:DAVENTRI/E

muntmeesterteken en jaartal. *Keerzijde:*

LEOP:IGN:D:G:ELEC:ROM:IMP:SEM:AVG.



Pr. Z.F. Fr. Z.G.

Muntmeesterteken: Zittend hondje.

1684 900.- 650.- 450.- 175-

Als voorafgaande (Delm. 1112, V. 154.2/3).

Voorzijde: Jaartal boven de kroon, wel of niet afgekort tot twee cijfers.

FLOR.ARG.CIV.DAVENTRI/E en muntmeesterteken.

Keerzijde: FERDINAND.II.D.G.ROM.IMP.SEM.AV(G).



	Pr.	Z.F.	Fr.	Z.G.		Pr.	Z.F.	Fr.	Z.G.
Muntmeesterteken: Zittend hondje.									
1685	750-	550-	325-	125-	1690	950-	700-	475-	175-
1686	750-	550-	325-	125-	1692	800-	600-	375-	150-

Als voorafgaande (Delm. 1112).

Voorzijde: 8Z in plaats van 28

1685 1500- 1100- 700- 225-

N.B. Deze florijnen kunnen geklopt zijn met HOL, FRI, UTR, G O, L, met een wapentje, een pijlbundel of met een leeuwje.

HALVE FLORIJN van 14 stuivers

(Delm. 1109, V. 153.3)

Gewicht: 9,75 gram. Gehalte: 0,673.

Voorzijde: Gekroond gevierendeeld stadswapen met jaartal onder het wapen of onder de kroon en 14 in een ovaal onder het wapen.

.FLOR.ARG.CIVIMP.DAVENT. en muntmeesterteken.

Keerzijde: Tweekoppige adelaar met kroon en met 14 in rijksappel op de borst.

MATTH.I.D.G.ROM.IMP.SEM.AVG.



	Pr.	Z.F.	Fr.	Z.G.
Muntmeesterteken: Klaverblad.				
Jaartal onder het wapen.				
1618	950.-	700.-	475.-	175.-

Jaartal onder de kroon.

1618 3500.- 2250.- 1500.- 500.-

STEDELIJKE 3 GULDEN

(Delm. 1137, V. 152.1)

Gewicht: 31,82 gram. Gehalte: 0,920.

Voorzijde: Nederlandse maagd met vrijheidshoed en speer leunend op een bijbel op een altaar. HAC NITIMVR HANC TVEMVR en muntmeesterteken.

Keerzijde: Stadswapen met kroon tussen 3 en G

MO.NO.ARG.CIV:DAVENTRI/1-:



	Pr.	Z.F.	Fr.	Z.G.		Pr.	Z.F.	Fr.	Z.G.
Muntmeesterteken: Zittend hondje.									
1682	5500.-	4000.-	2500.-	1000.-	1686	5500.-	4000.-	2500.-	1000.
1683	5500.-	4000.-	2500.-	1000.-	1687	5500.-	4000.-	2500.-	1000.

N. B. De adelaar in het stadswapen op de keerzijde kan naar links of naar rechts kij ken.

STEDELIJKE 1 GULDEN

(Delm. 1176, V. 152.2)

Gewicht: 10,61 gram. Gehalte: 0,920.

Voorzijde: Als stedelijke 3 gulden.

Keerzijde: Als stedelijke 3 gulden, maar met 1 en G en muntmeesterteken na DAVENTRI^



	Pr.	Z.F.	Fr.	Z.G.		Pr.	Z.F.	Fr.	Z.G.
Muntmeesterteken: Zittend hondje.									
1681	700.-	500.-	300.-	125-	1687	500.-	375.-	200.-	75.-
1682	500.-	375.-	200.-	75.-					

N.B. De adelaar in het stadswapen op de keerzijde kan naar links of naar rechts kijken.

NEDERLANDSE 3 GULDEN

(Delm. 1153, V. 152.3)

Gewicht: 31,82 gram. Gehalte: 0,920.

Voorzijde: Nederlandse maagd met vrijheidshoed en speer leunend op een bijbel op een altaar.

HAC NITIMVR HANC TVEMVR en muntmeesterteken.

Keerzijde: Generaliteitswapen met kroon tussen 3 en G

MO.ARG.ORD.F/ED.BELG.CIV.DAVENT



Pr. Z.F. Fr. Z.G.

Muntmeesterteken: Zittend hondje.

1698 1500.- 1100.- 700.- 225.-

Als voorafgaande (Delm. 1154, V. 152.3). Randschrift: IN TE DOMINE SPERAVI NON CONFUNDAR IN ETERNUM

Pr. Z.F. Fr. Z.G.

1698 2000.- 1500.- 900.- 300.-

NEDERLANDSE 1 GULDEN

(Delm. 1185, V. 152.4)

Gewicht: 10,61 gram. Gehalte: 0,920. Voorzijde: Als Nederlandse 3 gulden. Keerzijde: Als Nederlandse 3 gulden, maar met 1 en G



Pr. Z.F. Fr. Z.G.

Muntmeesterteken: Zittend hondje.

1698 550.- 400.- 250.- 100.-

LANGROK of ACHTSTUIVERSTUK

(Delm. 695, V. 154.4)

Gewicht: ca. 8 gram.

Voorzijde: Staande bisschop tussen 8 en S in binnencirkel.

SANCTVS.LEBVINVS en jaartal.

Keerzijde: Adelaar met kroon.

MO.NO.CIVITATIS.DAVENT. en muntmeesterteken.



Pr. Z.F. Fr. Z.G.
1618 1200.- 800.- 525.- 200.-

ACHTSTUIVERSTUK

(V. 227.2)

Gewicht: ca 8 gram. Voorzijde: Tweekoppige adelaar met kroon in binnencirkel.

MATTH.I.D.G.ROM.IMP.SEM.AVG.

Keerzijde: Gevierendeeld wapen met kroon.

MO.NO.CIVITAT.DAVEN.VIII.S

Pr. Z.F. Fr. Z.G.

Zj

ACHTSTUIVERSTUK

(Delm. 694)

Gewicht: ca 8 gram. Voorzijde: Gekroonde dubbele adelaar boven wapenschildje.

MATTH.I.D.G.R.(O).IM.SE.AV.VIII.S(T).

Keerzijde: Borstbeeld van bisschop St. Libuinus met mijter naar links. MO.NO.CL.IM.DAV.S.L. en muntmeesterteken.



IPr. Z.F. Fr. Z.G. Muntmeesterteken: Klaverblad.

SNAPHAANSCHELLING

(Delm. 693, V. 155.1/2)

Gewicht: 6,53 gram. Gehalte: 0,500. Voorzijde: Staande geharnaste ridder met vaantje en met stadswapen vóór zich.

MONETA.NOVA.REIPVB.DAVEN,

Keerzijde: Gekroond stadswapen rustend op een versierd kruis.

RVD.II.D.G.EL.RO.IM.SEM.AVG(VS)



	Pr.	Z.F.	Fr.	Z.G.
Z.i.	1500.-	1100.-	700.-	225.-

ROOSSCHELLING
(V. 155.4)

Gewicht: 5,27 gram. *Gehalte:* 0,583.
Voorzijde: Gekroond wapenschild met dubbele adelaar binnen lauwerkrans boven stadswapentje.
RVD.n.D.G.ELE.RO.IM.SE.AV Gen jaartal.
Keerzijde: Versierd kruis met roos in het midden.

MON.E.NOVA.REIP.DAVEN.



	Pr.	Z.F.	Fr.	Z.G.
1601	1200.-	800.-	525.-	200.-

Als voorafgaande (V. 155.5). *Voorzijde:* FERDINAND.II.RO.IM.SE.AVGV en muntmeesterteken.



	Pr.	Z.F.	Fr.	Z.G.
Z.j.	1000.-	750.-	500.-	175.-

RIJDESCHELLING
(V. 156.1)

Gewicht: 4,95 gram, later 4,71 gram. *Gehalte:* 0,583. *Voorzijde:* Stadswapen met kroon en palmtakken tussen 6 en S.

MO.NO.ARG.CIV.DAVENTRI/E

Keerzijde: Ridder met geheven zwaard te paard naar rechts rijdend.

CONCORDIA.RES.PARV/E.CRESCVNT en muntmeesterteken tussen jaartal.



	Pr.	Z.F.	Fr.	Z.G.		Pr.	Z.F.	Fr.	Z.G.
--	-----	------	-----	------	--	-----	------	-----	------

Muntmeesterteken: Zittend hondje

1683	300.-	200.-	100.-	40.-					
------	-------	-------	-------	------	--	--	--	--	--

Munr neesterte ken ond er het paard en jaartal volledig in omscl hrift.

1683	300.-	200.-	100.-	40.-	1685	225.-	150.-	80.-	30.-
------	-------	-------	-------	------	------	-------	-------	------	------

1684	225.-	150.-	80.-	30.-					
------	-------	-------	------	------	--	--	--	--	--

Munr neesterte ken onc Ier het paard en jaartal boven de kroon p de voorzijde

1684	200.-	125.-	75.-	25.-	1686	200.-	125.-	75.-	25.-
------	-------	-------	------	------	------	-------	-------	------	------

1685	200.-	125.-	75.-	25.-					
------	-------	-------	------	------	--	--	--	--	--

On versierd wapen en jaartal boven de kroon en muntmeesterteken in het omschrift op de keerzijde (V. 156.2).

1686	200.-	125.-	75.-	25.-					
------	-------	-------	------	------	--	--	--	--	--

1690	160.-	110.-	70.-	25.-					
------	-------	-------	------	------	--	--	--	--	--

1688	200.-	125.-	75.-	25.-					
------	-------	-------	------	------	--	--	--	--	--

1691	175.-	120.-	70.-	25.-					
------	-------	-------	------	------	--	--	--	--	--

1689	175.-	120.-	70.-	25.-					
------	-------	-------	------	------	--	--	--	--	--

DUBBELE STUIVER

Gewicht: ca. 4 gram. *Voorzijde:* Stadswapen.

MON.NO.CIVIT.IMPER.DAV(E)

Keerzijde: Wereldbol met kruis, 24 in de bol en jaartal.

RVDOL.II.ROM.IMP.SEM.AV.



	Pr.	Z.F.	Fr.	Z.G.
1602	1200.-	800.-	525.-	200.-

N.B. Nabootsing van de groschen van Hildesheim.

DUBBELE STUIVER
(V. 156.3)

Gewicht: 1,73 gram. *Gehalte:* 0,583.

Voorzijde: Klimmende gekroonde leeuw met zwaard en pijlbundel tussen 2 en S
Keerzijde: DAVEN TRIA jaartal en muntmeesterteken tussen punten.



	Pr.	Z.F.	Fr.	Z.G.		Pr.	Z.F.	Fr.	Z.G.
<i>Muntmeesterteken:</i> Zittend hondje.									
1683	250-	175-	90-	30-	1702	250-	175-	90-	30-
1685	250-	175-	90-	30-	1707	300-	200-	100-	40-
1687	250-	175-	90-	30-	1708	250-	175-	90-	30-

STUIVER

Gewicht: ca. 2 gram. *Voorzijde:* Stadswapen met kroon tussen l en S.

PACE.ET.BELLO.CONSTANS.

Keerzijde: Kruis met stadswapen in open hart.

MON.NOVA.REIP.DAVE.



	Pr.	Z.F.	Fr.	Z.G.		Pr.	Z.F.	Fr.	Z.G.
1588	900-	650-	450-	175-	1590	900-	650-	450-	175-
1589	900-	650-	450-	175-					

STUIVER (V. 156.4/5)

Gewicht: ca. 2 gram. *Voorzijde:* Stadswapen met kroon tussen l en S in binnencirkel.

MO.ARG.CIVIT.DAVENTRI.I.

Keerzijde: Kruis met open hart op vierpas in binnencirkel.

PACE.ET.BELL.CONS.



	Pr.	Z.F.	Fr.	Z.G.		Pr.	Z.F.	Fr.	Z.G.
Z.i.	800-	600-	375-	150-	1663	800-	600-	375-	150-

WAPENSTUIVER (V. 156.6)

Gewicht: 0,81 gram. *Gehalte:* 0,583.

Voorzijde: Stadswapen met kroon en twee lauwertakken tussen l en S.

Keerzijde: DAVEN TRIA jaartal en muntmeesterteken tussen punten.



	Pr.	Z.F.	Fr.	Z.G.
1691	375-	275-	150-	60-

N.B. 10 april 1693 gereduceerd tot halve stuiver.

HALVE STUIVER (V. 218,5)

Gewicht: ca. 1 gram. *Voorzijde:* Stadswapen met kroon tussen l en S in binnencirkel.

PACE.ET.BELLA.CONS.

Keerzijde: Kruis met open hart met de letters HSED of HSDE (halve stuiver Deventer) tussen de armen van het kruis.

MON NOV REI DAV



	Pr.	Z.F.	Fr.	Z.G.
Z.i.	700-	500-	300-	125-

KAMPEN

Muntatelier: Kampen 1590-1694.

Muntmeesterteken: Rozet of stadswapen 1590-1646, Lelie 1647-1663, Negerhoofd 1664-1675, Ruiters 1676-1694.

Muntteken: Burcht.

Stadswapen: Stadspoort met drie torens en in de poort schuin geplaatst schildje van het Sticht. Door het dreigende oorlogsgevaar was in 1583 de Munt van de „Drie Steden" verplaatst van Deventer naar Kampen. Na de val van Deventer in 1587 viel de samenwerking van Deventer, Kampen en Zwolle uiteen. In 1590 hervatte Kampen de eigen stedelijke aanmuntning op naam van de keizers van het Duitse Rijk. Achtereenvolgens op naam van keizer Rudolf II (1592-1612), keizer Matthias I (1612-1619), keizer Ferdinand II (1619-1637) en keizer Ferdinand III (1637-1657). Van 1657 tot de sluiting van de Munt in 1694 werd gemunt op naam van keizer Leopold I en onder de Staten-Generaal.

PHILIPSDAALDER (Delm. 706, V. 160.3)

Gewicht: 34,27 gram. *Gehalte:* 0,833. *Voorzijde:* Borstbeeld van Keizer Rudolph naar links.

RVDOL x II x D x G x ELEC x RO x IMP x SEM x AVGVS en burcht.
Keerzijde: Wapenschild van Spanje met kroon op stokkenkruis tussen 50 en S in het veld.
 MONE x ARGENT x IMP x CIVITA x CAMPEN x



Z.j. Pr. Z.F. Fr. Z.G.

**HALVE PHILIPSDAALDER
 (Deun. 707, V. 160.4)**

Gewicht: 17,13 gram. *Gehalte:* 0,833.
Voorzijde: Als Philipsdaalder.
Keerzijde: Als Philipsdaalder, maar met 25 en S.



Pr. Z.F. Fr. Z.G.
 Z.i.

**VIJFDE PHILIPSDAALDER
 (Delm. 708, V. 160,5)**

Gewicht: 6,85 gram. *Gehalte:* 0,833.
Voorzijde: Als Philipsdaalder.
Keerzijde: Als Philipsdaalder, maar met 10 en S.



Pr.	Z.F.	Fr.	Z.G.
1500.-	1100.-	700.-	225.-

ARENDSRIJKSDAALDER

(Delm. 700, V. 160.1)

Gewicht: 29,03 gram. *Gehalte:* 0,885.
Voorzijde: Stadspoort met drie torens met wapenschildje scheef in de stadspoort. Jaartal tussen de torens.
 MONE x NO x CIVITATIS x IMPE x CAMPENSIS en muntmeesterteken.
Keerzijde: Gekroonde dubbele adelaar.
 RVDO(L) x II x D x G x ELEC x RO x IMP x SEM x AVGV(S)



	Pr.	Z.F.	Fr.	Z.G.		Pr.	Z.F.	Fr.	Z.G.
					<i>Muntmeesterteken:</i> Rozet.				
Z.j.	3500-	2250-	1500-	500-	1598/97	3500-	2250-	1500-	500-
1596	2500-	1750-	1100-	400-	1598	3000.-	2000.-	1250.-	500.-
1597	2500.-	1750.-	1100.-	400.-					

HALVE ARENDSRIJKSDAALDER

(Delm. 701, V. 160.2)

Gewicht: 14,51 gram. *Gehalte:* 0,885. *Voorzijde:* Als arendsrijksdaalder. *Keerzijde:* Als arendsrijksdaalder.



	Pr.	Z.F.	Fr.	Z.G.		Pr.	Z.F.	Fr.	Z.G.
Z.j.	4500-	3250-	2000-	750-	1597	4500-	3250-	2000-	750.-
1596	4500.-	3250-	2000.-	750.-	1598	4500.-	3250.-	2000.-	750.-

ARENDSRIJKSDAALDER

(Delm. 702)

Gewicht: 29,03 gram. *Gehalte:* 0,885. *Voorzijde:* Stadspoort met drie torens met

jaartal tussen die torens.

MONE + N0 + CIVITATIS + IMPE + CAMPENSIS

Keerzijde: Gekroonde dubbele adelaar.

MATTHIAS.I.D.G.ELEC.RO.IMP.SEM.AVG(VS).



Pr.	Z.F.	Fr.	Z.G.
1614			

Pr.	Z.F.	Fr.	Z.G.
1615			

IAIS voorafgaande (Delm. 705). Keerzijde: FERDIN(AND).I.D.G.ELEC.RO.IMP.AVG.

Pr.	Z.F.	Fr.	Z.G.
1633	3000.-	2000.-	1250.-
			500.-

Pr.	Z.F.	Fr.	Z.G.
1649	3000.-	2000.-	1250.-
			500.-

Als voorafgaande (Delm. 705). Keerzijde:

FERDIN(AND).III.D.G.ELEC.RO.IMP.SEM.AVG.



Pr.	Z.F.	Fr.	Z.G.
1649	2000.-	1500.-	900.-
			300.-
1651	2500.-	1750.-	1100.-
			400.-

Pr.	Z.F.	Fr.	Z.G.
1653	2500.-	1750.-	1100.-
			400.-
1654	3500.-	2250.-	1500.-
			500.-

HALVE ARENDSRIJKSDAALDER

(Delm. 703)

Gewicht: 14,51 gram. Gehalte 0,885.

Voorzijde: Als arendsrijksdaalder. Keerzijde:

Als arendsrijksdaalder.

Pr.	Z.F.	Fr.	Z.G.
1615			

STEDELIJKE LEEUWENDAALDER

(Delm. 861, V. 162.4)

Gewicht: 27,68 gram. Gehalte: 0,750.

Voorzijde: Geharnaste ridder naar rechts kijkend met vóór zich wapen met leeuw, die stadswapen aan een lint houdt.

x MO(N) x ARG x R x P x IMP x CAMP x VA x HOL x

Keerzijde: Ongewapende klimmende leeuw naar links. x CONFIDENS x DNO x NON x MOVETVR of MOFETVR x en muntmeesterteken.



Pr.	Z.F.	Fr.	Z.G.
-----	------	-----	------

Pr.	Z.F.	Fr.	Z.G.
-----	------	-----	------

Muntmeesterteken: Stadswapen.

Z.j. 550.-	400.-	" " "	90.-	1597	1000.-	750.-	500.-	175.-
------------	-------	-------	------	------	--------	-------	-------	-------

HALVE STEDELIJKE LEEUWENDAALDER

(Delm. 887)

Gewicht: 13,84 gram. Gehalte: 0,750. Voorzijde: Als

stedelijke leeuwendaalder. Keerzijde: Als stedelijke

leeuwendaalder.



Pr.	Z.F.	Fr.	Z.G.
-----	------	-----	------

Muntmeesterteken: Stadswapen in rozet of zonder rozet.

Z.j. 3000.-	2000.-	1250.-	500.-
-------------	--------	--------	-------

LEEUWENDAALDER

(Delm.862,V. 163.1/3)

Gewicht: 27,68 gram. Gehalte: 0,750.

Voorzijde: Ridder met helm met pluim naar rechts kijkend met vóór zich wapen met klimmende leeuw.

MO.AR(G).CIV(I).(TA) IM P BEL(G).CAM(P)(EN)

Keerzijde: Klimmende leeuw naar links. CONFIDENS DNO NON MOVETVR en muntmeesterteken tussen jaartal.Pr. Z.F. Fr. Z.G.

Muntmeesterteken: Stadswapen in rozet of zonder rozet.

Z.j. 3000.- 2000.- 1250.- 500.-

LEEUWENDAALDER

(Delm. 862, V. 163.1/3)

Gewicht: 27,68 gram. *Gehalte:* 0,750.

Voorzijde: Ridder met helm met pluim naar rechts kijkend met vóór zich wapen met klimmende leeuw.

MO.AR(G).CIV(I).(TA) IM P BEL(G).CAM(P)(EN)

Keerzijde: Klimmende leeuw naar links. CONFIDENS DNO NON MOVETVR en muntmeesterteken tussen jaartal.



Pr.	Z.F.	Fr.	Z.G.	Pr.	Z.F.	Fr.	Z.G.
1637	1000.-	750.-	500.-	1643	1000.-	750.-	500.-
1642	1000.-	750.-	500.-				

Als voorafgaande,

Voorzijde: Ridder met helm met pluim naar links kijkend.

Pr.	Z.F.	Fr.	Z.G.	Pr.	Z.F.	Fr.	Z.G.
1644	2500.-	1750.-	1100.-	1646	350.-	250.-	125.-

Muntmeesterteken: Lelie.

1646	350.-	250.-	125.-	1648	325.-	225.-	120.-
1647/44	400.-	300.-	175.-	1649	325.-	225.-	120.-
1647	325.-	225.-	120.-	1650	325.-	225.-	120.-
1648/47	400.-	300.-	175.-				

Als voorafgaande, *Voorzijde:* Ridder met helm met pluim naar rechts rijdend.

Pr.	Z.F.	Fr.	Z.G.	Pr.	Z.F.	Fr.	Z.G.
1650	350.-	250.-	125.-	1655	1000.-	750.-	500.-
1651	350.-	250.-	125.-	1656	1000.-	750.-	500.-

1652	350.-	250.-	125.-	50.-	1657	1000.-	750.-	500.-	175.-
1653	375.-	275.-	150.-	60.-	1662	1000.-	750.-	500.-	175.-
1654	1000.-	750.-	500.-	175.-					

Muntmeesterteken: Negerhoofd.

1664	475.-	350.-	200.-	75.-	1667	475.-	350.-	200.-	75.-
1666	1000.-	750.-	500.-	175.-	1688	550.-	400.-	225.-	90.-
1668	950.-	700.-	475.-	175.-	1671	900.-	650.-	450.-	175.-

Als voorafgaande, *Voorzijde:* Ridder met helm zonder pluim naar rechts kijkend.



Pr.	Z.F.	Fr.	Z.G.	Pr.	Z.F.	Fr.	Z.G.
1675	1000.-	750.-	500.-	1686	375.-	275.-	150.-
1676	750.-	550.-	325.-	1687	375.-	275.-	150.-
1677	475.-	350.-	200.-	1688	400.-	300.-	175.-
1679	700.-	500.-	300.-	1689	650.-	450.-	275.-
1681	350.-	250.-	125.-	1690	650.-	450.-	275.-
1682	350.-	250.-	125.-	1691	650.-	450.-	275.-
1683	350.-	250.-	125.-	1692	500.-	375.-	200.-
1684	400.-	300.-	175.-	1693	500.-	375.-	200.-
1685	400.-	300.-	175.-				

Als voorafgaande (Deun. 863). *Voorzijde:* Ridder met vóór zich wapenschild met stadswapen.

Pr.	Z.F.	Fr.	Z.G.	Pr.	Z.F.	Fr.	Z.G.
1671	1000.-	750.-	500.-	1672	1000.-	750.-	500.-

HALVE LEEUWENDAALDER

(Delm. 888, V. 163.2)

Gewicht: 13,84 gram. *Gehalte:* 0,750.

Voorzijde: Als leeuwendaalder. Ridder naar rechts kijkend.

Keerzijde: Als leeuwendaalder.



Pr.	Z.F.	Fr.	Z.G.	Pr.	Z.F.	Fr.	Z.G.		
<i>Muntmeesterteken: Lelie.</i>									
1646	2000.-	1500.-	900.-	300.-	1648	2250.-	1600.-	1000.-	400.-
1647	2000.-	1500.-	900.-	300.-	1657	2000.-	1500.-	900.-	300.-

RIJKSDAALDER

(Delm. 709, V. 161.1)

Gewicht: 29,03 gram. Gehalte: 0,885.

Voorzijde: Gelauwerd en geharnast borstbeeld naar rechts met zwaard in de rechter- en wapen met leeuw aan een lint in de linkerhand. Binnencirkel.

FERD.III.D.G.ELEC.RO.IMP.SEM.AVG. en muntmeesterteken.

Keerzijde: Gekroond wapenschild met ongekroonde leeuw tussen jaartal in binnencirkel.

MON.NO.CIVITATIS.IMP.CAMPENSIS en burcht.



	Pr.	Z.F.	Fr.	Z.G.
1676	4500.-	3250.-	2000.-	750.-

ZILVEREN DUKAAT

(Delm. 992, V. 161.4)

Gewicht: 28,25 gram. Gehalte: 0,873.

Voorzijde: Staande ridder **tussen jaartal met zwaard in de rechterhand en stadswapen** vóór zich in binnencirkel.

MO:NO:ARG:CIV I T:CAMPENSIS.

Keerzijde: Generaliteitswapen met kroon in binnencirkel.

CONCORDIA:RES:PARV^E:CRESCVNT en muntmeesterteken.



Pr.	Z.F.	Fr.	Z.G.	Pr.	Z.F.	Fr.	Z.G.		
<i>Muntmeesterteken: Lelie.</i>									
1655	2500.-	1750-	1100-	400-	1657	2500-	1750.-	1100-	400.-

NEDERLANDSE RIJKSDAALDER

(Delm. 952, V. 161.2)

Gewicht: 29,03 gram. Gehalte: 0,885.

Voorzijde: Gelauwerd en geharnast borstbeeld naar rechts met zwaard in de rechter- en stadswapen in de linkerhand.

MO:ARG:CIV:IMP:BELG:CAMPENSIS:

Keerzijde: Generaliteitswapen **met kroon tussen jaartal.**

CONCORDIA:RES:PAIWE:CRESCVNT **en muntmeesterteken.**



	Pr.	Z.F.	Fr.	Z.G.		Pr.	Z.F.	Fr.	Z.G.
<i>Muntmeesterteken: Lelie.</i>									
1659	1400-	1000-	650-	225-	1662	1400-	1000-	650-	225-
1660	1400.-	1000-	650-	225-	1663	2250-	1600-	1000-	400.-
1661	1400.-	1000-	650-	225-	1664	1750.-	1250-	750-	250-
1662/6	1750.-	1250.-	750.-	250.-					

Als voorafgaande (V. 161.3). *Keerzijde:* Generaliteitswapen met ongewapende leeuw.

	Pr.	Z.F.	Fr.	Z.G.
1659	1750-	1250-	750-	250-

Als voorafgaande (Delm. 993, V. 162.1).

Voorzijde: Geen jaartal ter weerszijden van de ridder.

Keerzijde: Generaliteitswapen met kroon tussen jaartal.

Pr.	Z.F.	Fr.	Z.G.	Pr.	Z.F.	Fr.	Z.G.		
<i>Muntmeesterteken:</i> Ruiter.									
1676	2000.-	1500.-	900.-	300.-	1677	2000.-	1500.-	900.-	300.-

Als voorafgaande (Delm. 994, V. 162.2).

Keerzijde: Jaartal niet ter weerszijden van het wapen maar in het omschrift boven de kroon.

Pr.	Z.F.	Fr.	Z.G.	Pr.	Z.F.	Fr.	Z.G.		
<i>Muntmeesterteken:</i> Ruiter.									
1679	1750.-	1250.-	750.-	250.-	1684	1750.-	1250.-	750.-	250.-

Als voorafgaande (Delm. 993, V. 162.3). *Voorzijde:* Ridder in gewijzigde houding met stadswapen aan een lint met strik.

MO:ARG:CIVIT(:) CAMPENSIS.

Keerzijde: Generaliteitswapen met kroon tussen jaartal.

CONCORDIA:RES:PARV/E:CRESCVNT: en muntmeesterteken.

Pr.	Z.F.	Fr.	Z.G.	
1693	2000.-	1500.-	900.-	300.-

DUKATON of ZILVEREN RIJDER
(Delm. 1039, V. 159.3)

Gewicht: 32,78 gram. *Gehalte:* 0,941.

Voorzijde: Geharnaste ridder met geheven zwaard te paard springend over het ongekroonde stadswapen. Binnencirkel.

MO:NO:ARG:CIVIT:CAMPENSIS en muntmeesterteken.

Keerzijde: Generaliteitswapen met kroon, gehouden door twee gekroonde leeuwen.

Jaartal in omschrift boven de kroon.

coNCORDIA.RES.PARV,t.(:)CRESCVNT. en jaartal.



Pr.	Z.F.	Fr.	Z.G.	Pr.	Z.F.	Fr.	Z.G.		
<i>Muntmeesterteken:</i> Lelie.									
1659	1200.-	800.-	525.-	200.-	1662	1200.-	800.-	525.-	200.-
1660	1200.-	800.-	525.-	200.-	1663	1200.-	800.-	525.-	200.-
1661	950.-	700.-	475.-	175.-	1664	1200.-	800.-	525.-	200.-

Pr.	Z.F.	Fr.	Z.G.	Pr.	Z.F.	Fr.	Z.G.		
<i>Muntmeesterteken:</i> Negerhoofd.									
1664	1200.-	800.-	525.-	200.-	1668	1200.-	800.-	525.-	200.-
1665	1200.-	800.-	525.-	200.-	1669	1000.-	750.-	500.-	175.-
1666	1200.-	800.-	525.-	200.-	1670	1000.-	750.-	500.-	175.-
1667	1200.-	800.-	525.-	200.-	1675	1300.-	900.-	600.-	200.-

Als voorafgaande (Delm. 1040, V. 159.5).

Voorzijde: Gekroond provinciewapen en geen binnencirkel.

MO:NO:ARG:CIVIT:CAMPENSIS: en muntmeesterteken.

Keerzijde: Jaartal: in omschrift boven de kroon, geen binnencirkel en met open cartouche.

CONCORDIA.RES.PARV/E:CRESCVNT

Pr.	Z.F.	Fr.	Z.G.	Pr.	Z.F.	Fr.	Z.G.		
<i>Muntmeesterteken:</i> Ruiter.									
1676	750.-	550.-	325.-	125.-	1679	750.-	550.-	325.-	125.-
1677	750.-	550.-	325.-	125.-	1680/79	750.-	550.-	325.-	125.-
1678	750.-	550.-	325.-	125.-	1680	750.-	550.-	325.-	125.-
1679/7	750.-	550.-	325.-	125.-					

N.B. 1676 komt voor met en zonder cartouche.

HALVE DUKATON of HALVE ZILVEREN RIJDER
(Delm. 1059, V. 159.4)

Gewicht: 16,39 gram. *Gehalte:* 0,941. *Voorzijde:*

Als dukaten. *Keerzijde:* Als dukaten.

Pr. Z.F. Fr. Z.G.

Muntmeesterteken: Negerhoofd. 1670 2000.-
1500.- 900- 300-

DAALDER van 30 stuivers
(Delm. 1094, V. 163.4)

Gewicht: 15,88 gram. *Gehalte:* 0,906.

Voorzijde: Staande geharnaste ridder met geheven zwaard en met gekroond stadswapen vóór zich.

AVXILIANTE.DEO., jaartal en muntmeesterteken. *Keerzijde:* Gekroond stadswapen, gehouden door twee leeuwen en 30.ST onder het wapen.

MO.NO.AR.CI.CAMPEN



Pr.	Z.F.	Fr.	Z.G.	Pr.	Z.F.	Fr.	Z.G.	
1690				1692	1750.-	1200.-	750.-	250.-

FLORIJN van 28 stuivers
(Delm. 1113, V. 164.2/3)

Gewicht: 19,50 gram. *Gehalte:* 0,673.

Voorzijde: Gekroond gevierendeeld stadswapen met jaartal boven de kroon en 28 in een ovaal onder het wapen.

FLOR.ARG.CIV(I) IMP.CAMPEN en muntmeesterteken.

Keerzijde: Tweekoppige adelaar met kroon met op de borst een rijksappel met 28.
MATTH.LD:RO(M):IMP:SEM:AVG(V):



Muntmeesterteken: Rozet.

Z.j.	650.-	450.-	275.-	100.-	1618	650.-	450.-	275.-	100.-
1616			--	--	1619		--	--	---

Als voorafgaande,

Keerzijde: FERDINAND:II:ROM:IMP:SEM:A:
1628 Pr. Z.F. Fr. Z.G.

Als voorafgaande (Delm. 1113, V. 164.4). *Keerzijde:* Tot twee cijfers afgekort jaartal boven de gekroonde adelaar op de keerzijde.



	Pr	ZF	Fr	ZG		Pr	ZF	F	ZG
Ruiter									
1680/60	950	700	475	175	1681	700	500	300	175
1680	800	600	375	150	1682	800	600	375	150
NB 1680 komt ook voor met niet afgekort jaartal									
Als voorafgaande									
<i>Voorzijde:</i> Jaartal boven de kroon op de voorzijde									
Ruiter									
1683	800	600	375	150	1685	550	400	225	90
1684	800	600	375	150	1686	550	400	225	90

N.B. Deze florijnen kunnen geklopt zijn met HOL, FRI, UTR, G O, met een wapentje, een pijlbundel, een leeuwje of met een wapentje van Friesland.

STEDELIJKE 3 GULDEN
(Delm. 1138, V. 164.1)

Gewicht: 31,82 gram. *Gehalte:* 0,920.

Voorzijde: Nederlandse maagd met vrijheidshoed en speer leunend op een bijbel op een altaar.

HAC NITIMVR HANC TVEMVR en muntmeesterteken.

Keerzijde: Stadswapen met kroon tussen 3 en G en jaartal boven de kroon.

MO.NO.ARG.CIVIT.CAMPENSIS



Pr.	Z.F.	Fr.	Z.G.		Pr.	Z.F.	Fr.	Z.G.
<i>Muntmeesterteken:</i> Ruiter.								
1682	3500.-	2250.-	1500.-	500.-	1686	3500.-	2250.-	1500.-
1683	3500.-	2250.-	1500.-	500.-	1687	3500.-	2250.-	1500.-

ARENSCHELLING
(V. 165.2)

Gewicht: ca. 6 gram. *Gehalte:* 0,500. *Voorzijde:* Spaans gevierendeeld wapenschild met kroon op een kruis van knoestige stokken.

MO.ARG(EN).IMPER(I).CIVITA.CAMPEN

Keerzijde: **Tweekoppige adelaar met kroon.**

RVDOL.II.D.G.ELEC.RO.IMP.SEM.AVG(V)(.)



Z.j.	Pr.	Z.F.	Fr.	Z.G.
	250.-	175.-	90.-	30.-

Als voorafgaande. *Keerzijde:* MATTHI.I.D.G.ELEC.RO.IMP.SEM.AVGV

Pr. Z.F. Fr. Z.G.
Z.j. 250.- 175.- 90.- 30.-

Als voorafgaande. *Keerzijde:* FERD.III.D.G.ELEC.RO.IMP.SEM.AVG.

Pr. Z.F. Fr. Z.G.
Z.j. 300.- 200.- 100.- 40.-

Als voorafgaande (V. 165.4). *Voorzijde:* Jaartal ter weerszijden van het wapen.

Keerzijde: LEOP.IGN.D.G.ELEC.RO.IMP.SEM.AV(G)



	Pr.	Z.F.	Fr.	Z.G.
1675	600.-	425.-	250.-	100-

HALVE ARENSCHELLING
(V. 165.3)

Gewicht: ca. 3 gram. *Gehalte:* 0,500.

Voorzijde: Als arendschelling.

Keerzijde: Als arendschelling, maar met 3 en S.

	Pr.	Z.F.	Fr.	Z.G.
Z.j.	500.-	375-	200.-	75.-

RIJDESCHELLING
(V. 165.5)

Gewicht: 4,95 gram, later 4,71 gram. *Gehalte:* 0,583.

Voorzijde: Stadswapen met kroon, gehouden door twee leeuwen en cartouche met 6 S onder het wapen. Binnencirkel.

MO:NO:ARG:CIVIT;CAMPENSIS.

Keerzijde: Ridder met geheven zwaard te paard naar rechts rijdend in binnencirkel. CONCORDIA RES PARV/E CRESCVNT en muntmeesterteken.



Pr. Z.F. Fr. Z.G.

Muntmeesterteken: Ruiter.

1680 500.- 375.- 200.- 75.-

Als voorafgaande (V. 166.1).

Voorzijde: Gekroond wapen met leeuw met stadswapentje aan een strik tussen 6 en S. MO.NO.ARG.CIVIT.CAMPEN en jaartal boven de kroon.

Keerzijde: Ridder te paard springend over het Stadswapen met kroon. CONCORDIA.RES.PARV^E.CRESCVNT en muntmeesterteken.



	Pr.	Z.F.	Fr.	Z.G.
1681	175.-	120.-	70.-	25-
1682	175.-	120-	70-	25-
1683	175.-	120-	70-	25.-
1686	175.-	120-	70.-	25-

N.B. Deze schellingen komen voor met kloppijlenbundel.

DUBBELE STUIVER
(V. 166.4)

Gewicht: 1,73 gram. *Gehalte:* 0,583. *Voorzijde:* Klimmende gekroonde leeuw met zwaard en pijlbundel tussen 2 en S.

Keerzijde: ... CAMPEN en jaartal.



	Pr.	Z.F.	Fr.	Z.G.
1677	160-	110.-	70.-	25.-
1678	160-	110.-	70-	25.-
1679	160.-	110-	70.-	25.-

	Pr.	Z.F.	Fr.	Z.G.
1680	160.-	110.-	70.-	25.-
1681	160.-	110.-	70.-	25.-

STUIVER

(V. 166.5) *Gewicht:* ca. 2 gram. *Voorzijde:*

Spaans gevierendeeld wapenschild met kroon tussen l en S.

DOMINVS.NOSTER.ADIVTOR

Keerzijde: Kruis met open hart op vierpas.

MO:NO ARGEN CIVIT(A) CAMPE

	Pr.	Z.F.	Fr.	Z.G.
Z.j.	375.-	275-	150-	50.-

Als voorafgaande (V. 166.6).

Voorzijde: MO NO ARG IMP CIVI CAMPEN

Keerzijde: DOMIN VS.NOS TER.AD IVTOR



	Pr.	Z.F.	Fr.	Z.G.
Z.j.	375.-	275.-	150.-	50.-

ZWOLLE

Muntatelier: Zwolle 1591-1694.

Muntmeestertekens: Vijfbladige bloem 1646-1683, Rozet 1684-1694.

Muntteken: Stadswapentje (tot 1625).

Stadswapen: H. Michael met kruis op zijn schild.

Door de verovering van Deventer in 1587 door Parma hield de samenwerking tussen de drie steden van het Oversticht op te bestaan. Een jaar later dan Kampen hervatte ook Zwolle in 1591 de stedelijke aanmunting, zich beroepend op haar vroegere rechten. Er werd gemunt op naam van de keizers van het Duitse Rijk, op naam van keizer Rudolf III (1592-1612), van keizer Matthias I (1612-1619), van keizer Ferdinand II (1619-1637) en op naam van keizer Ferdinand III (1637-1657). Van 1657 tot de sluiting van de Munt in 1694 werd gemunt onder de Staten Generaal.

ARENDSRIJKSDAALDER (Delm. 713 en 714, V. 169.3/4)

Gewicht: 29,03 gram. *Gehalte:* 0,885. *Voorzijde:* Stadswapen van Zwolle onder helm.

MO(NE) x ARG x IMP(E) (R) x (jaartal) x CIVIT(A) x ZWOLL(/E)

Keerzijde: Gekroonde dubbele adelaar.

RVDOL x II x D x G x ELEC x RO x IMP x SEM x AVGVS



	Pr.	Z.F.	Fr.	Z.G.		Pr.	Z.F.	Fr.	Z.G.
Z.j.	2000.-	1500.-	900.-	300.-	1599	,			---
1594	2000.-	1500.-	900.-	300.-	1600	2500.-	1750.-	1100.-	400.-
1596	2000.-	1500.-	900.-	300.-	1601	2500.-	1750.-	1100.-	400.-
1597/94	2500.-	1750.-	1100.-	400.-	1612	---	.	---	^
1597	2500.-	1750.-	1100.-	400.-	1613	---	---	,	^
1597/96	2500.-	1750.-	1100.-	400.-					

HALVE ARENDSRIJKSDAALDER

(Delm. 715)

Gewicht: 14,51 gram. *Gehalte:* 0,885. *Voorzijde:* Als arendsrijksdaalder. *Keerzijde:* Als arendsrijksdaalder.

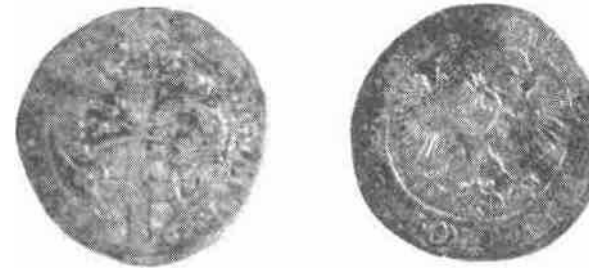

	Pr.	Z.F.	Fr.	Z.G.		Pr.	Z.F.	Fr.	Z.G.
Z.j.	4750.-	3500.-	2250.-	750.-	1600/994750-	3500.-	2250.-	750.-	
1596	4750.-	3500.-	2250.-	750.-	1600	4750.-	3500.-	2250.-	750.-
1597	4750.-	3500.-	2250.-	750.-	1612	4750.-	3500.-	2250.-	750.-

KWART ARENDSRIJKSDAALDER (Delm. 716, V. 221.1)

Gewicht: 7,26 gram. *Gehalte:* 0,885. *Voorzijde:*

Als arendsrijksdaalder.

MO x ARG x IMPER x jaartal x CIVITA x ZWOLLE

Keerzijde: Als arendsrijksdaalder.

RVDOL x II x ELEC x RO x IMP x SEM x AVGVST

	Pr.	Z.F.	Fr.	Z.G.
1594				

ARENDSRIJKSDAALDER (Delm. 717, V. tekst 919)

Gewicht: 29,03 gram. *Gehalte:* 0,885. *Voorzijde:* Stadswapen van Zwolle onder **helm**.

MO(N)I.ARG.IMP.CIVITATIS.ZWOLL(^).

Keerzijde: Gekroonde dubbele adelaar.

MATTH(I).I.D.G.RO(M).IMP.SE.M(P).AVGVS(TXVS)



	Pr.	Z.F.	Fr.	Z.G.		Pr.	Z.F.	Fr.	Z.G.
Z.j.	2500.-	1750.-	1100.-	400.-	1620	4000.-	2750.-	1750.-	600.-

1613 4000.- 2750.- 1750.- 600.-

Als voorafgaande (Delm. 719, V. 170.1). *Voorzijde:* MONE.ARG.IMPE
ster RI.CIVIT.ZWOLL *Keerzijde:*
FERDINAND.II.D.G.RO.IMP.SEM.AV(GVS)

	Pr.	Z.F.	Fr.	Z.G.		Pr.	Z.F.	Fr.	Z.G.
1628	3500-	2250.-	1500-	500-	1636	3500.-	2250.-	1500.-	500-
1629	3500-	2250.-	1500.-	500.-					

Als voorafgaande (Delm. 720, V. 170.3).

Voorzijde: MO(NE)(T):ARG:IMP(ER):CIVITA(TIS):ZWOL

Keerzijde: FERD(IN) of FARDINA:III: (of 3:) D:G:RO(M):IMP:SEM(P):AVG(VS):



	Pr.	Z.F.	Fr.	Z.G.		Pr.	Z.F.	Fr.	Z.G.
Z.j.	--	--	--	---	1649	3500.-	2250-	1500-	500-
1636	3500-	2250-	1500-	500-	1652	3500.-	2250.-	1500-	500-
1646	*--	--	--	--	1653	3500.-	2250-	1500-	500.-
1647	3500-	2250.-	1500.-	500.-					

HALVE ARENDSRIJKSDAALDER

(Delm. 718, V. tekst 920/a)

Gewicht: 14,51 gram. *Gehalte:* 0,885. *Voorzijde:* Als arendsrijksdaalder.

MO(N).ARG.(IMPERI)(SEMP)CIVITA(TIS)ZWOL(L^)

Keerzijde: Als arendsrijksdaalder.

MATTH(IAS)(I).D.G.RO.IMP(E).AVGV(S)



	Pr.	Z.F.	Fr.	Z.G.		Pr.	Z.F.	Fr.	Z.G.
Z.j.	---	---	--	---	1620	--	--	--	--
1612					1647				

Als voorafgaande (Delm. 721, V. 170.4). *Keerzijde:* Met de titel van Ferdinand III

Pr.	Z.F.	Fr.	Z.G.	Pr.	Z.F.	Fr.	Z.G.
1647	---	--	--	1649	--	--	--

LEEUWENDAALDER

(Delm. 864)

Gewicht: 27,68 gram. *Gehalte:* 0,750. *Voorzijde:* Ridder met helm met pluim naar rechts kijkend met vóór zich wapen met klimmende leeuw. MO.ARG.IMP.CIVI(TA).ZWOL.A.L. IMP.
Keerzijde: Klimmende leeuw naar links met schild met kruis op de borst tussen jaartal.
DA.PACEM.DOMINE.INDIEBVS.NOST(R).



	Pr.	Z.F.	Fr.	Z.G.
1633	650.-	450.-	275.-	100.-

HALVE LEEUWENDAALDER

(Delm. 889)

Gewicht: 27,68 gram. *Gehalte:* 0,750. *Voorzijde:*

Als leeuwendaalder. *Keerzijde:* Als leeuwendaalder.

	Pr.	Z.F.	Fr.	Z.G.
1633				

LEEUWENDAALDER

(Delm. 865, V. 172.1)

Gewicht: 27,68 gram. *Gehalte:* 0,750.

Voorzijde: Ridder met helm met pluim naar rechts kijkend met vóór zich wapen waarop H. Michaël met stadswapen kruis.

MO.ARG.CIV(ITA)ZWOL. (A.L.) IM(P).

Keerzijde: Klimmende leeuw naar links met schild met kruis op de borst tussen jaartal.

DA.PACEM.DOMINE.IN.DIEBVS.NOST(R). en roosje.



	Pr.	Z.F.	Fr.	Z.G.		Pr.	Z.F.	Fr.	Z.G.
1637	750.-	550.-	325.-	125.-	1639	650.-	450.-	275.-	100.-

Als voorafgaande (Delm. 866, V. 172.2).

Voorzijde: MO.(NO).ARG.CIV(IT)(A).ZWOL(L).(A.L.) IM(P)(ER) of variant.

Keerzijde: Klimmende leeuw naar links zonder schild met kruis op de borst.

DA P(A)CEM D(O)(M)(INE) IN DIEB(VS) NOS(T) en roosje en vele variaties in de punten tussen de letters.



	Pr.	Z.F.	Fr.	Z.G.		Pr.	Z.F.	Fr.	Z.G.
Jaartal	in het vel	d ter	'eerszijden van de leeuw.		1642	475.-	350.-	200.-	75.-
1639	475.-	350.-	200.-	75.-	1644	475.-	350.-	200.-	75.-
1640	475.-	350.-	200.-	75.-	1646	475.-	350.-	200.-	75.-
1641	475.-	350.-	200.-	75.-					

Jaartal achter de leeuw (Delm. 866a, V. 172.2).

1642 550.- 400.- 225.- 90.- 1644 550.- 400.- 225.- 90.-

Jaartal in het omschrift op de keerzijde (Delm. 866b, V. 172.4).

1641	475.-	350.-	200.-	75.-	1644	475.-	350.-	200.-	75.-
1642	475.-	350.-	200.-	75.-					

Muntmeesterteken: Bloem.

1646	450.-	325.-	180.-	60.-	1652	450.-	325.-	180.-	60.-
1647	450.-	325.-	180.-	60.-	1653	450.-	325.-	180.-	60.-
T648	400.-	300.-	175.-	60.-50.-	1654/51	500.-	375.-	200.-	75.-
1649	350.-	250.-	125.-		1654	450.-	325.-	180.-	60.-

1650	450.-	325.-	180.-	60.-	1655	375.-	275.-	150.-	60.-
1651	450.-	325.-	180.-	60.-					

Als voorafgaande (Delm. 867, V. 227.3).

Voorzijde: Ridder naar rechts kijkend met vóór zich wapen met leeuw.

MO.ARG.CONFCE BELG.CIV(I).ZWOL en muntmeesterteken.

Keerzijde: CONFIDENS.DNO.NON.MOVETVR, jaartal en muntmeesterteken.



	Pr.	Z.F.	Fr.	Z.G.		Pr.	Z.F.	Fr.	Z.G.
Muntmeesterteken: Bloem.									
1661	475.-	350.-	200.-	75.-	1676	900.-	650.-	450.-	175.-
1662	475.-	350.-	200.-	75.-	1677	450.-	325.-	180.-	60.-
1663	475.-	350.-	200.-	75.-	1679	900.-	650.-	450.-	175.-
1664	475.-	350.-	200.-	75.-	1685/87	475.-	350.-	200.-	75.-
1665	475.-	350.-	200.-	75.-	1688	475.-	350.-	200.-	75.-
1666	400.-	300.-	175.-	60.-	1692	2000.-	1500.-	900.-	300.-
1674	900.-	650.-	450.-	175.-					

HALVE LEEUWENDAALDER

(Delm. 889, V. 172.3)

Gewicht: 27,68 gram. Gehalte: 0,750. Voorzijde:

Als leeuwendaalder. Keerzijde: Als

leeuwendaalder.



Jaartal	in het veld.								
	Pr.	Z.F.	Fr.	Z.G.		Pr.	Z.F.	Fr.	Z.G.
1633	1750.-	1250.-	750.-	250.-	1641	1500.-	1100.-	700.-	225.-
1637	1500.-	1100.-	700.-	225.-	1642	1500.-	1100.-	700.-	225.-
1639	1500.-	1100.-	700.-	225.-	1644	1750.-	1250.-	750.-	250.-

Jaartal in het omschrift op de keerzijde (Delm. 889, V. 172.5).



	Pr.	Z.F.	Fr.	Z.G.		Pr.	Z.F.	Fr.	Z.G.
1641	1250.-	850.-	550.-	200.-	1650	1250.-	850.-	550.-	200.-
1646	1750.-	1250.-	750.-	250.-	1651	1250.-	850.-	550.-	200.-
1648	1250.-	850.-	550.-	200.-	1652	1250.-	850.-	550.-	200.-
1649	1250.-	850.-	550.-	200.-					

RIJKSDAALDER

(Delm. 724, V. 171.1)

Gewicht; 29,03 gram. Gehalte: 0,885.

Voorzijde: Borstbeeld van keizer met scepter in de linker- en stadswapen in de rechterhand.

FERDINAND.III.D.G.RO(M);IMP:SEM:A(VG)

Keerzijde: Gekroond wapenschild met leeuw tussen jaartal.

MONETA:ARG.CIVITATIS:ZWOL., muntmeesterteken en wapentje.



Pr. Z.F. Fr. Z.G. *Muntmeesterteken:*

Bloem. 1650

RIJKSDAALDER

(Delm. 722, V. 171.2).

Gewicht: 29,03 gram. *Gehalte:* 0,885.

Voorzijde: Gelauwerd en geharnast borstbeeld naar rechts met zwaard in de rechter- en stadswapen in de linkerhand.

FERDINA.III.D.G.RO.IMP.SEM.AVG. en muntmeesterteken.

Keerzijde: Gekroond wapenschild met leeuw tussen jaartal.

MONETA:ARG.CIVITATIS:ZWOL(L) en wapentje.



	Pr.	Z.F.	Fr.	Z.G.		Pr.	Z.F.	Fr.	Z.G.
<i>Muntmeesterteken:</i> Bloem.									
1650	1750.-	1250.-	750.-	250.-	1655	1750.-	1250.-	750.-	250.-
1652	1750.-	1250.-	750.-	250.-	1656	1750.-	1250.-	750.-	250.-
1654	1750.-	1250.-	750.-	250.-					

HALVE RIJKSDAALDER

(Delm. 723)

Gewicht: 14,51 gram. *Gehalte:* 0,885. *Voorzijde:*

Als rijkdaalder. *Keerzijde:* Als rijkdaalder.

	Pr.	Z.F.	Fr.	Z.G.
1653				

NEDERLANDSE RIJKSDAALDER

(Delm. 953)

Gewicht: 29,03 gram. *Gehalte:* 0,885.

Voorzijde: Gelauwerd en geharnast borstbeeld naar rechts met zwaard in de rechter- en stadswapen in de linkerhand.

MO.ARG.CIV.IMP.BELG.ZWOLL. en muntmeesterteken.

Keerzijde: Generaliteitswapen met kroon tussen jaartal.

CONCORDIA.RES. PARV^ CRESCVNT en muntmeesterteken.

	Pr.	Z.F.	Fr.	Z.G.
1676	3500.-	2250.-	1500.-	500.-

Muntmeesterteken: Bloem.

ZILVEREN DUKAAT

(Delm. 995b, V. 171.3)

Gewicht: 28,25 gram. *Gehalte:* 0,873.

Voorzijde: Staande ridder tussen jaartal met zwaard in de rechterhand en stadswapevóór zich in binnencirkel.

MONETA.ARG.CIVIT.ZWOL en muntmeesterteken.

Keerzijde: Gekroond wapen met ongewapende leeuw.

DA.PAC:DOMINE.IN.DIEB:NOSTRIS en kruis.



Pr.	Z.F.	Fr.	Z.G.	Pr.	Z.F.	Fr.	Z.G.
1656	1500.-	1100.-	700-	225-	1660	1500.-	1100.-
1659	1500.-	1100.-	700.-	225.-			

Als voorafgaande (Delm. 995 V. 171.4). *Keerzijde:* Generaliteitswapen met kroon. CONCORDIA.RES.PARV/E.CRESCVNT en muntmeesterteken.



Pr.	Z.F.	Fr.	Z.G.	Pr.	Z.F.	Fr.	Z.G.
1659	1400.-	1000.-	650.-	225-	1664	7000.-	5500.-
1660	1400.-	1000.-	650-	225-	1667	2250.-	1600.-
1661	1300.-	900.-	600.-	200.-	1668	2250-	1600.-
1662	1400.-	1000.-	650.-	225-	1669	2250.-	1600.-

N.B. Er bestaat een stuk met voorzijde 1662 en keerzijde 1668.

DUKATON of ZILVEREN RIJDER
(Delm. 1041, V. 168.5)

Gewicht: 32,78 gram.

Voorzijde: Geharnaste ridder met geheven zwaard te paard springend over het ongekroonde stadswapen in binnencirkel.

MONETA.ARGENT CIV ITAT.ZWOL en muntmeesterteken.

Keerzijde: Gekroond wapen met ongewapende leeuw zonder kroon, zwaard en pijlbundel in binnencirkel.

DA.PACEM.DOMINE.IN.DIEB.NOST. en jaartal.



Pr.	Z.F.	Fr.	Z.G.	Pr.	Z.F.	Fr.	Z.G.
1659	1300.-	900.-	600.-	200.-	1660	1400.-	1000.-

Als voorafgaande (Delm. 1042, V. 169.1).

Voorzijde: MONETA(E) ARGENT(EA) CIVITAT(IS) ZwOL(LAE)

Keerzijde: Generaliteitswapen met kroon gehouden door twee gekroonde leeuwen in binnencirkel. CONCORDIA.RES.PARV^.CRESCVNT. en jaartal.



Pr.	Z.F.	Fr.	Z.G.	Pr.	Z.F.	Fr.	Z.G.
1660	1500.-	1100.-	700-	225-	1662	800.-	600.-
1661	800.-	600.-	375-	150-	1663	800-	600-

Pr.	Z.F.	Fr.	Z.G.	Pr.	Z.F.	Fr.	Z.G.
1664	800-	600-	375-	150-	1671	1500.-	1100.-
1665	800-	600-	375-	150-	1674	800.-	600.-
1666	800.-	600.-	375-	150.-	1675	1300.-	900.-
1667	800.-	600.-	375-	150-	1676	1300.-	900.-
1668	750.-	550.-	325-	125-	1677	1000.-	750.-
1669	1500-	1100.-	700.-	225-	1682	1000.-	750.-
1670	1500.-	1100.-	700.-	225-	1686	1300.-	900.-

HALVE DUKATON of HALVE ZILVEREN RIJDER
(Delm. 1060, V. 169.2)

Gewicht: 16,39 gram. *Gehalte:* 0,941. *Voorzijde:* Als dukaton.

(;)MONETA.ARGENT(T)CIVITA(T).ZWOL(LA:).

Keerzijde: Generaliteitswapen met kroon gehouden door twee gekroonde leeuwen.
(:)CONCORDIA.RES.PARV/E.CRESCVNT en jaartal.

	Pr.	Z.F.	Fr.	Z.G.	Pr.	Z.F.	Fr.	Z.G.
1661	1750.-	1250-	750.-	250.-				
DAALDER van 30 stuivers (Delm. 1095, V. 173.1)								

Gewicht: 15,88 gram. *Gehalte:* 0,906.
Voorzijde: Staande geharnaste ridder met geheven zwaard in de rechterhand en met het gekroonde stadswapen vóór zich.
*DA:*PAC:DOM.INDI EB NOSTRIS en muntmeesterteken.
Keerzijde: Gekroond stadswapen tussen 30 en ST.
MO:NO:ARG:CIV IT:ZWOL en jaartal.



Pr. Z.F. Fr. Z.G. *Muntmeesterteken:* Rozet.

1685 2250.- 1600.- 1000.- 400.-

Als voorafgaande (Delm. 1096, V. 173.2). *Voorzijde:* :DA:PAC; DO:IN DI NOSTRIS en muntmeesterteken. *Keerzijde:* Gevierendeeld gekroond stadswapen. MO.NO.ARG.CIVIT.ZWOL. en jaartal.



	Pr.	Z.F.	Fr.	Z.G.	Pr.	Z.F.	Fr.	Z.G.
<i>Muntmeesterteken:</i> Rozet.								
1686	850.-	625.-	400.-	150.-	1692/91	850.-	625.-	400.- 150.-
1688	850-	625-	400.-	150.-	1692	850.-	625.-	400.- 150-
FLORIJN van 28 stuivers (Delm. 1114, V. 174.1/2)								

Gewicht: 19,50 gram. *Gehalte:* 0,673. *Voorzijde:* Gekroond gevierendeeld stadswapen met jaartal boven de kroon.
FLOR.ARG.CIVIT(A).IMP.ZWOL(L^)

Keerzijde: Tweekoppige adelaar met kroon met op de borst een rijksappel met 28ofZ8.
MATTH.I.D.RO(IMP).SEM.AVGVS(T)



	Pr.	Z.F.	Fr.	Z.G.		Pr.	Z.F.	Fr.	Z.G.
Z.j.	500.-	375.-	200-	75-	1621	600-	425.-	250-	100.-
1619	950.-	700.-	475-	175-	1626	1000.-	750.-	500.-	175-
1620	-	--	--	--	1628	--	--	--	--

Als voorafgaande (Delm. 1114b). *Voorzijde:*
FLOR.ARG.CIVITA.ZWOLL *Keerzijde:* FARDINAND II.
RMP.SEM.AVGVS

z.i. Pr. Z.F. Fr. Z.G.

Als voorafgaande (Delm. 1115, V. 174.3).

Keerzijde: DA.PAC.DOM.IN.DIEB.NOSTRIS en muntmeesterteken en jaartal afgekort tot twee cijfers.



	Pr.	Z.F.	Fr.	Z.G.		Pr.	Z.F.	Fr.	Z.G.
1679	950.-	700.-	475.-	175.-	1680	800.-	600.-	375-	150-

Als voorafgaande (Dein
Voorzijde: Jaartal op de
i. 1115, V. 174.4).
voorzijde boven de
kroon.

	Pr.	Z.F.	Fr.	Z.G.		Pr.	Z.F.	Fr.	Z.G.
1680	650.-	450.-	275.-	100.-	1684	650-	450-	275-	100-
1681	650.-	450.-	275.-	100.-	1685	1000-	750-	500.-	175-
1683	750.-	550.-	325-	125.-	1686	650-	450.-	275.-	100-

Als voorafgaande (Dein
Voorzijde: Jaartal op de
1. 1115, V. 175.1).
voorzijde boven de
kroon, maar tussen
de fleurons.

	Pr.	Z.F.	Fr.	Z.G.		Pr.	Z.F.	Fr.	Z.G.
1684	650.-	450.-	275.-	100.-	1685	650-	450.-	275.-	100.-

N.B. Deze florijnen kunnen geklopt zijn met HOL, UTR, L, G, O, met een wapentje, een pijlbundel of met een leeuwjtje.

STEDELIJKE 3 GULDEN
(Delm. 1139, V. 173.3)

Gewicht: 31,82 gram. *Gehalte:* 0,920.

Voorzijde: Nederlandse maagd met vrijheidshoed en speer leunend op een bijbel op een altaar.
HAC NITIMVR HANC TVEMVR en muntmeesterteken.

Keerzijde: Gekroond wapen met leeuw, die stadswapen draagt tussen 3 en G.

MO:NO:ARGENT:CIVIT:ZWOL en jaartal.



	Pr.	Z.F.	Fr.	Z.G.	Pr.	Z.F.	Fr.	Z.G.
<i>Muntmeesterteken:</i> Rozet.								
1682	5000.-	3750.-	2500.-	1000.-	1690	5000.-	3750.-	2500.-
1687	5000.-	3750.-	2500.-	1000.-				

STEDELIJKE 1 GULDEN
(Delm. 1177, V. 173.4)

Gewicht: 10,61 gram. *Gehalte:* 0,920.

Voorzijde: Als stedelijke 3 gulden.



Keerzijde: Als stedelijke 3 gulden, maar met 1 en G

	Pr.	Z.F.	Fr.	Z.G.
1687	2500.-	1750.-	1100.-	400.-

SNAPHAANSCHELLING
(Delm.711,V. 175.2)

Gewicht: 6,65 gram. *Gehalte:* 0,500.

Voorzijde: Geharnaste ridder te paard rijdend naar rechts. Jaartal in de afsnede.
MO.ARG.IMPE.CIVIT.ZWOLLE en stadswapentje.

Keerzijde: Gekroonde dubbele adelaar met wereldbol waarin het cijfer 6.

RVDOL.IIELEC.R.IM.SEM.AVGVS(S).



	Pr.	Z.F.	Fr.	Z.G.
1595	2500.-	1750.-	1100.-	400.-

Als voorafgaande (Delm. 712, V. 175.4).

Voorzijde: MONE.ARGEN.IM stadswapentje PE.CIVITA.ZWOL.

Keerzijde: RVDOL.II.D.G.RO.IMP.SEMP.AV(GVS)

	Pr.	Z.F.	Fr.	Z.G.
1598	2500.-	1750.-	1100.-	400.-

HALVE SNAPHAANSCHELLING
(V. 175.3)

Gewicht: 3,33 gram. *Gehalte:* 0,500.

Voorzijde: Geharnaste ridder te paard rijdend naar rechts. Jaartal in de afsnede.

MO.ARG.IMPE.CIVIT.ZWOL/K en stadswapentje.

Keerzijde: Gekroonde dubbele adelaar met wereldbol waarin het cijfer 3.

RVDOL.IIELEC.R.IM.SEM.AVGVS(S).

	Pr.	Z.F.	Fr.	Z.G.
1595	2500.-	1750.-	1100.-	400.-

Als voorafgaande (V. 175.5).



Voorzijde: MO.ARG.IMPERIA. stadswapentje CIVITA.ZWOLL^

Keerzijde: RVDOL.II.D.G.ELEC.RO.IM.SEM.AV(G)CVS).

	Pr.	Z.F.	Fr.	Z.G.
1598	2500.-	1750.-	1100.-	400.-

ARENSCHELLING
(V. 176.1)

Gewicht: ca. 6 gram. *Gehalte:* 0,500. *Voorzijde:* Gehelmd stadswapen.

MO + ARG + IMPE CIVIT + ZWOLLE +

Keerzijde: Gekroonde dubbele adelaar met scepter en rijksappel met of zonder 6.

RVDOL + II + ELEC + RO + IMP + SEM + AVGVS +

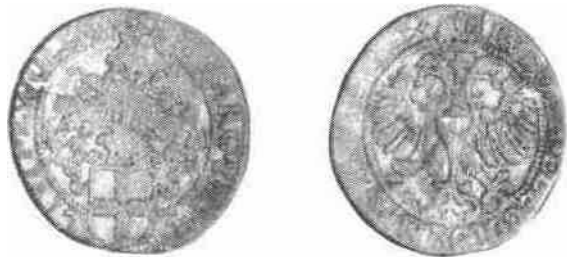

	Pr.	Z.F.	Fr.	Z.G.
Z.i.	2500.-	1750.-	1100.-	400.-

HALVE ARENSCHELLING (V. 176.2)

Gewicht: ca. 3 gram. *Gehalte:* 0,500.

Voorzijde: Als arendschelling.

Keerzijde: Als arendschelling, maar met of zonder een 3.

	Pr.	Z.F.	Fr.	Z.G.
Z.i	450.-	325.-	180.-	60.-

ARENSCHELLING (V. 176.3)

Gewicht: ca. 3 gram. *Gehalte:* 0,500. *Voorzijde:* Dubbel Spaans wapenschild met kroon.

MON.E.ARG(ENT).IMPER(IA).CIVI(TA).ZWOL.

Keerzijde: Gekroonde dubbele adelaar met scepter en rijksappel.

RVDOL.II.D.G.ELEC.RO.IM(P).SEM.AV(G)



	Pr.	Z.F.	Fr.	Z.G.
Z.j.	250-	175-	90.-	30.-

Als voorafgaande (V. 176.4).

Voorzijde: MO(N)(E).ARG:CIVI:IMP(ERIA):ZWO(L)

Keerzijde: MATTHdXS):l.n:G:RO(IMP):SEM:AVG(VS)

	Pr.	Z.F.	Fr.	Z.G.
Z.j.	250.-	175-	90-	30-

Als voorafgaande (V. 176.5).

Voorafgaande: MON.NO.V.ARG.CIVL.ZWOLen wapentje tussen jaartal.

Keerzijde: MATTH . D . G . ROM.IMP . SEM . AVG.

	Pr.	Z.F.	Fr.	Z.G.
1618	250-	175-	90.-	30.-

Als voorafgaande (V. 177.1)

Voorzijde: MON.NO.ARG.ciV.ZWOLen jaartal.

Keerzijde: DA:PAC:DOM:IN:DIEB:NOST en wapentje.

	Pr.	Z.F.	Fr.	Z.G.		Pr.	Z.F.	Fr.	Z.G.
1670	250-	175-	90-	30-	1678	400-	300-	175-	60.-
1675	250-	175-	90.-	30-	1679	250-	175-	90.-	30.-

RIJDESCHELLING (V. 177.2/3)

Gewicht: 4,95 gram, later 4,71 gram. *Gehalte:* 0,583. *Voorzijde:* Gekroond wapenschild met leeuw, die het stadswapen vasthoudt tussen 6 en 8.

MO(N) NO(V) ARG(ENT) CIVI ZWOL(L)

Keerzijde: Ridder te paard naar rechts rijdend. VIGILATE ET ORATE en jaartal met arabische ofromeinse cijfers.



	Pr.	Z.F.	Fr.	Z.G.		Pr.	Z.F.	Fr.	Z.G.
1680	160-	110-	70-	25-	1688	160-	110-	70-	25-
1683	160-	110-	70-	25-	1689	160-	110-	70-	25-
1685	160-	110-	70-	25-	1690	160-	110-	70-	25-
1686	175-	120-	75-	25-	1691	160.-	110.-	70.-	25-
1687	160.-	110-	70.-	25.-					

N.B. De stukken van 1680, 1683 en 1691 hebben het jaartal in arabische cijfers; van 1685 tot en met 1690 hebben de stukken het jaartal in romeinse cijfers. Deze schellingen komen voor met klop pijlenbundel.

DUBBELE STUIVER (V. 177.4)

Gewicht: ca. 3 gram. *Voorzijde:* Stadswapen met St. Michael.

MON.ARG.IMPE.CIVITA.ZWOLL +

Keerzijde: Jaartal ter weerszijden van kruis met wereldbol, waarin het cijfer 24.

RVDOL.II.D.G.ELEC.RO.IM.SEM.A(V).



	Pr.	Z.F.	Fr.	Z.G.		Pr.	Z.F.	Fr.	Z.G.
1600	1300-	900-	600-	200-	1602	1300-	900.-	600.-	200.-
1601	1300-	900.-	600-	200-					

N.B. Nabootsing van de groschen van Hildesheim.

DUBBELE STUIVER

(V. 177.5)

Gewicht: 1,73 gram. *Gehalte:* 0,583.

Voorzijde: Klimmende leeuw naar links tussen 2 en S.

Keerzijde: zw OLLA en stadswapentje tussen jaartal.

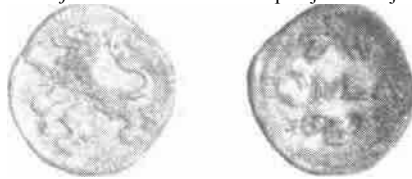

	Pr.	Z.F.	Fr.	Z.G.		Pr.	Z.F.	Fr.	Z.G.
1672	200-	125-	75-	25-	1678	200.-	125-	75-	25-
1674	200-	125.-	75.-	25-	1679	200.-	125-	75-	25-
1677	200.-	125.-	75-	25-					

STUIVER

(V. 178.1/2)

Gewicht: ca. 2 gram. *Voorzijde:* Stadswapen met kroon tussen 1 en S.

DEVS.REFVGI VM.NOSTR(VM).

Keerzijde: Versierd kruis in vierpas met stadswapentje of met bloem in het open hart.

MON(E) NOV(A) ARG(E) (Civi) ZWOL(L) of variant.



	Pr.	Z.F.	Fr.	Z.G.
Z.i.	550-	400.-	225.-	90.-

HALVE STUIVER

(V. 178.3)

Gewicht: ca. 1 gram. *Voorzijde:* Stadswapen met kroon tussen '1/2 en S.

DEVS.REFVG IVM.NOSTRVM

Keerzijde: Versierd kruis in vierpas met stadswapentje in het open hart en letters HSZW in de vier hoeken.

MON NOV ARG ZWO.



	Pr.	Z.F.	Fr.	Z.G.		Pr.	Z.F.	Fr.	Z.G.
1600	800.-	600.-	375-	150-					

FRIESLAND

Muntatelier: Leeuwarden 1580-1752, Reiderschans 1591-1594.

Muntmeesterteken: Geen.

Muntteken: Leeuwkje (Leeuwarden), Provinciewapentje (Leeuwarden), Rechthoek (Reiderschans).

Provinciewapen: Twee gaande leeuwen met een met blokken bezaaid veld.

Na beëindiging van het Spaanse bewind in Friesland op 1 februari 1580 werd te Leeuwarden de provinciale Munt van Friesland opgericht. Na een korte bloeitijd in het begin van de zeventiende eeuw werd de Munt in 1752 gesloten. Naast deze Munt van Leeuwarden was van 1591 tot 1594 een tweede Friese Munt gevestigd te Reiderschans, gelegen aan de Dollard ten oosten van Delfzijl, waar gedurende die jaren een Fries garnizoen gelegerd was.

HALVE PHILIPSDAALDER

(Delm. 78, G.H. 211-15, V. 215.2)

Gewicht: 17,14 gram. *Gehalte:* 0,833.

Voorzijde: Borstbeeld van Philips II naar links.

PHS.D.G.HISPAN.Z.REX.DNS.FRISI en wapentje tussen jaartal.

Keerzijde: Wapenschild van Spanje met kroon op stokkenkruis en met de Orde van het Gulden Vlies.

. DOMINVS.MIHI.ADIVTOR.

	Pr.	Z.F.	Fr.	Z.G.
1580				

LEICESTER REAAL

(Delm. 894, V. 120.1)

Gewicht: 34,27 gram. *Gehalte:* 0,833. *Voorzijde:* Borstbeeld van landvoogd Leicester met lauwerkrans naar rechts.

CONCORDIA.RES.PARV.-F..CRESCVNT en leeuwjtje.

Keerzijde: Pijlbundel omringd door de zes provinciewapens van Holland, Zeeland, Utrecht, Gelderland, Friesland en Vlaanderen. MO.ORDIN.PROVIN.POEDER.BELGIC/E en jaartal.



	Pr.	Z.F.	Fr.	Z.G.		Pr.	Z.F.	Fr.	Z.G.
1587					1586	--	--	--	--

TWINTIGSTE REAAL of STOTER

(V. 120.2)

Gewicht: 3,42 gram. *Gehalte:* 0,416. *Voorzijde:* Borstbeeld van landvoogd Leicester met lauwerkrans naar rechts.

CONCORDIA.RES.PARV/E.CRESCVNT. *Keerzijde:* Pijlbundel binnen een versiering. MONETA.BELGICA.FRI. (leeuwkje) en jaartal.



	Pr.	Z.F.	Fr.	Z.G.		Pr.	Z.F.	Fr.	Z.G.
1586	3000.-	2250.-	1500.-	500.-	1595	3000.-	2250.-	1500.-	500.-
1587	3000.-	2250.-	1500.-	500.-					

VIJFTIGSTE REAAL of STUIVER
(V. 120.3)

Gewicht: 2,19 gram. *Gehalte:* 0,250. *Voorzijde:* Versierd kruisvormig figuur.

CONCORDIA.RES.PARV^ CRESCVNT (leeuwkje).

Keerzijde: Pijlbundel binnen een versiering.

MONETA.BELGICA.FRI. (leeuwkje) en jaartal.

	Pr.	Z.F.	Fr.	Z.G.		Pr.	Z.F.	Fr.	Z.G.
1586	2500-	1750.-	1100.-	400.-					

HONDERDSTE REAAL of HALVE STUIVER

Gewicht: 1,10 gram. *Gehalte:* 0,250. *Voorzijde:* Kruisvormig figuur.

CONCORDIA.RES.PARVA: CRESCVNT.

Keerzijde: Pijlbundel binnen een versiering.

MONETA.BELGICA.FRI. (leeuwkje) en jaartal.



	Pr.	Z.F.	Fr.	Z.G.
1595	2500.-	1750.-	1100-	400.-

FRIESE ZILVEREN RIJDERDAALDER
(Delm. 791, V. 119.1)

Gewicht: 29,03 gram. *Gehalte:* 0,885.

Voorzijde: Geharnaste ridder met gesloten vizier en met geheven zwaard waaraan banier te paard springend naar links over het ongekroonde provinciewapen.

\ NISI x UNS x NOBISCVM x en jaartal. *Keerzijde:*

Provinciewapen met kroon.

MONETA x NOVA x ORDIN x FRISI/E



	Pr.	Z.F.	Fr.	Z.G.		Pr.	Z.F.	Fr.	Z.G.
582	7000.-	5500.-	4000.-	1500.-	1585	7000.-	5500-	4000.-	1500.-
583	7000.-	5500.-	4000.-	1500.-					

HALVE FRIESE ZILVEREN RIJDERDAALDER
(Delm. 792, V. 119.2)

Gewicht: 14,51 gram. *Gehalte:* 0,885.

Voorzijde: Als rijderdaalder. *Keerzijde:* Als rijderdaalder.

	Pr.	Z.F.	Fr.	Z.G.
1583				

ARENDSRIJKSDAALDER
(Delm. 819, V. 121.1)

Gewicht: 29,03 gram. *Gehalte:* 0,885.

Voorzijde: Borstbeeld van Friese boer met muts en met geschouderd zwaard.

NISI x DOMINVS x NOBISCVM x jaartal x muntteken.

Keerzijde: Gekroonde dubbele adelaar.

MONETA x ORDI x FRISI x VAL x IMPE x DAL x



	Pr.	Z.F.	Fr.	Z.G.		Pr.	Z.F.	Fr.	Z.G.
<i>Muntteken:</i> Wapenschildje met leeuwje.									
1580	7500.-	6000.-	4500.-	1500-	1585	7500-	6000.-	4500-	1500-
1583	7500-	6000.-	4500-	1500-	1586	7500.-	6000.-	4500.-	1500.-
1584	6500.-	4750.-	3500.-	1250-					

Als voorafgaande (Delm. 821, V. 121.3) *Keerzijde*: MONETA x NOVA x ORDINVM x FRISSE en muntteken.



	Pr.	Z.F.	Fr.	Z.G.		Pr.	Z.F.	Fr.	Z.G.
<i>Muntteken</i> : Wapenschi									
			Idje met	leeuwkje.					
1591	6500.-	4750.-	3500.-	1250.-	1598	6000.-	4500.-	3250.-	1250.-
1592	6500.-	4750.-	3500.-	1250.-	1599	6500.-	4750.-	3500.-	1250.-
1597	6500.-	4750.-	3500.-	1250.-	1603	6500.-	4750.-	3500.-	1250.-

Als voorafgaande (Delm. 822, V. 121.3). Geslagen in de Munt te Reiderschans.
Keerzijde: MONET.NO VA. ORDINVM. FRISLE

Pi	Z.F.	Fr.	Z.G.
<i>Muntteken</i> : Rechthoek.			
1591			

HALVE ARENDSRIJKSDAALDER
(Delm. 820, V. 121.2)

Gewicht: 14,51 gram. *Gehalte*: 0,885. *Voorzijde*: Als arendsrijksdaalder. NISI x DOMINVS x NOBISCVM x jaartal x muntteken. *Keerzijde*: Als arendsrijksdaalder.
MONETA x ORDI x FRISI x VAL x IMPE x DAL x



Pr. Z.F. Fr. Z.G.

Muntteken: Wapenschildje met leeuwkje.

1584 7500.- 6000.- 4500.- 1500.-

Als voorafgaande (Delm. 823, V. 121.4). *Keerzijde*: MONETA x NOVA x ORDINVM x FRISI^ en muntteken.



	Pr.	Z.F.	Fr.	Z.G.		Pr.	Z.F.	Fr.	Z.G.
<i>Muntteken</i> : Wapenschi									
			ld j e	leeuwkje.					
1591	7500.-	6000.-	4500.-	1500.-	1598	7500.-	6000.-	4500.-	1500.-
1592	7500.-	6000.-	4500.-	1500.-	1599	7500.-	6000.-	4500.-	1500.-
1597	7500.-	6000.-	4500.-	1500.-					

LEICESTER- of UNIERIJKSDAALDER
met de zes provinciewapens
(Delm. 906, V. 122.1)

Gewicht: 29,24 gram. *Gehalte*: 0,888. *Voorzijde*: Gelauwerd en geharnast borstbeeld van landvoogd Leicester met zwaard in de rechter- en pijlbundel in de linkerhand.
.CONCORDIA.RES.PARV/E.CRESCV\FRI. (leeuwkje)
Keerzijde: Versierd wapenschild met de zes provinciewapens van Gelderland, Vlaanderen, Holland, Zeeland, Utrecht en Friesland. Jaartal boven de kroon.
MO.ORD.PROVIN.FOED.BELG.AD.LEG.IMP.



	Pr.	Z.F.	Fr.	Z.G.		Pr.	Z.F.	Fr.	Z.G.
1586					1587				

HALVE LEICESTER- of UNIERIJKSDAALDER
met de zes provinciewapens
(Delm. 917)

Gewicht: 14,62 gram. *Gehalte*: 0,888. *Voorzijde*: Als Leicester rijksdaalder. *Keerzijde*: Als Leicester rijksdaalder.



1587 Pr. Z.F. Fr. Z.G.

LEICESTER- of UNIERIKSDAALDER met de zeven provinciewapens
(Delm. 907, V. 122.2)

Gewicht: 29,24 gram. Gehalte: 0,888.

Voorzijde: Gelauwerd en geharnast borstbeeld van de landvoogd Leicester naar rechts met zwaard in de rechter- en pijlenbundel in de linkerhand.

CONCORDIA.RES.PARV.t.CRESCV'FRI. (leeuwkje).

Keerzijde: Onversierd wapenschild met de zeven wapens van Gelderland, Vlaanderen, Holland, Zeeland, Utrecht, Friesland en Overijsel. Jaartal boven de kroon.

MO.ORD.PROVIN.FOED.BHLG.AD.LEG.IMP.

Pr. Z.F. Fr. Z.G.
1595

PROVINCIALE LEEUWENDAALDER
(Delm. 849, V. 215.3).

Gewicht: 27,68 gram. Gehalte: 0,750. Voorzijde: Geharnaste ridder naar rechts kijkend met vóór zich provinciewapen van Friesland.

xMO.NO.ARG.ORD. jaartal FRI.VA(L).HOL.(x)

Keerzijde: Ongewapende klimmende leeuw naar links. x CONFIDENS x DNO x NON x MOVETVR x en leeuwkje.



Pr. Z.F. Fr. Z.G.
1589 2000.- 1500 - 900.- 300 -

PROVINCIALE LEEUWENDAALDER

(Delm. 850, V. 123.4)

Gewicht: 27,68 gram. Gehalte: 0,750. Voorzijde: Geharnaste ridder naar rechts kijkend met vóór zich wapen met klimmende leeuw.

MO x NO x ORD(IN). jaartal FRI(S) x VA x HOL

Keerzijde: Ongewapende klimmende leeuw naar links. CONFIDENS x

DNO x NON x MOVETVR en muntteken.



	Pr.	Z.F.	Fr.	Z.G.		Pr.	Z.F.	Fr.	z-n.
<i>Muntteken:</i> Provinciewapentje of leeuwkje.									
Z.j.	1000.-	750.-	500.-	175.-	1601	1400-	1000.-	650-	225.-
1591	1200-	800.-	525-	200-	1602/00	1500-	1100.-	700.-	225-
1594/9	1200-	800.-	525-	200-	1602/01	1500-	1100.-	700.-	225.-
1594	1200-	800.-	525-	200-	1602	1400-	1000.-	650.-	225.-
1597	1200-	800.-	525-	200-	1603	1400.-	1000.-	650.-	225.-
1600	1200.-	800-	525-	200.-					

Als voorafgaande. Geslagen in de Munt te Reiderschans.



	Pr.	Z.F.	Fr.	Z.G.	Pr.	Z.F.	Fr.	Z.G.
<i>Muntteken:</i> Rechthoek.								
1591	3500.-	2250.-	1500-	500-	1597	4000.-	2750-	1750.- 600.-
1594	4000.-	2750.-	1750.-	600.-				

PROVINCIALE LEEUWENDAALDER
(Delm. 851)

Gewicht: 27,68 gram. Gehalte: 0,750.

Voorzijde: Geharnaste ridder naar rechts kijkend met vóór zich provinciewapen van Friesland.

MO(NE) x NO(VA) x ORD(I(N) x FRISI(^E) en muntteken.

Keerzijde: Ongewapende klimmende leeuw naar links.

x NISI x DOMINVS x NOBISCVM x (FR V)

	Pr.	Z.F.	Fr.	Z.G.		Pr.	Z.F.	Fr.	Z.G.
<i>Muntteken: Provinciewapentje.</i>									
1603	1200.-	800.-	525-	200.-	1605	1200.-	800.-	525-	200.-
1604	1200.-	800.-	525-	200.-	1606	1500.-	1100.-	700.-	225-

HALVE PROVINCIALE LEEUWENDAALDER

(Delm. 880)

Gewicht: 13,84 gram. Gehalte: 0,750. Voorzijde: Als leeuwendaalder.

MO x N0 x ARG x ORD x jaartal x FRI x VAL x HOL

Keerzijde: Als leeuwendaalder.



	Pr.	Z.F.	Fr.	Z.G.
1589	5500.-	4000.-	2500.-	1000.-

Als voorafgaande (Delm. 881). *Voorzijde: Wapen met klimmende leeuw.*

MO x N0 x ORD x jaartal x FRI(S) x VA x HOL

	Pr.	Z.F.	Fr.	Z.G.		Pr.	Z.F.	Fr.	Z.G.
1599	--	--	--	--	1602	--	--	--	--
1601	--	--	--	--					

Als voorafgaande (Delm. 882). *Voorzijde: Provinciewapen van Friesland.*

MONEXNOVA x ORDIN x FRISI^A

	Pr.	Z.F.	Fr.	Z.G.
1604				

LEEUWENDAALDER

(Delm. 852, V. 124.4)

Gewicht: 27,68 gram. Gehalte: 0,750.

Voorzijde: Ridder met helm met pluim, naar rechts kijkend met vóór zich wapen met klimmende leeuw.

.MO.AR(G).PR(O):CONFOE.BEL(G).FR(I)(S) en (leeuw)tje) of variant in het omschrift of de interpunctie.

Keerzijde: Klimmende leeuw naar links. .CONFIDEN(T)S x DNO x NON x MOVETVR. en jaartal of met. of: als interpunctie.



	Pr.	Z.F.	Fr.	Z.G.		Pr.	Z.F.	Fr.	Z.G.
1606	900.-	650.-	450.-	175-	1620	1000-	750.-	500.-	175-
1607	950.-	700.-	475-	175-	1622	1000.-	750.-	500.-	175-
1608	900.-	650.-	450-	175.-	1625	1000.-	750.-	500.-	175.-
1609	950.-	700.-	475-	175-	1626	1500.-	1100-	700.-	225-
1610	900.-	650.-	450.-	175-	1628	800.-	600.-	375-	150.-
1611	950.-	700.-	475.-	175-	1629/28	1200.-	800.-	525.-	200.-
1612	950.-	700.-	475.-	175.-	1629	1000.-	750-	500.-	175-
1613	950.-	700.-	475.-	175-	1641	2500.-	1750.-	1100.-	400.-
1614	950.-	700.-	475.-	175-	1642	2500.-	1750.-	1100.-	400.-
1615	900.-	650-	450-	175-	1643	2500.-	1750.-	1100.-	400.-
1616	900.-	650-	450-	175-	1649	2500.-	1750-	1100.-	400.-
1617	950.-	700-	475.-	175.-	1650	2500.-	1750.-	1100.-	400.-
1619/1	950.-	700-	475.-	175.-	1653	1200.-	800.-	525-	200.-
1619	950.-	700.-	475.-	175-					

N.B. Er bestaan veel variaties in de plaatsing van het muntteken leeuwjtje. Er zijn stukken met het muntteken op de voorzijde of op de keerzijde, stukken zonder het muntteken en zelfs exemplaren met het leeuwjtje op voor- en keerzijde.

Als voorafgaande. *Keerzijde: foutief jaartal 1601 in plaats van 1610.*

	Pr.	Z.F.	Fr.	Z.G.
1601	1000.-	750.-	500.-	175-

Als voorafgaande (Delm. 852a).

Voorzijde: Jaartal op de voorzijde.

Keerzijde: Muntteken leeuwjtje op de keerzijde.

	Pr.	Z.F.	Fr.	Z.G.
1628	950-	700.-	450.-	175.-

Als voorafgaande (Delm. 852b). Met jaartal op voor- en keerzijde.

	Pr.	Z.F.	Fr.	Z.G.		Pr.	Z.F.	Fr.	Z.G.
1617	1500-	1100-	700.-	225-	1629	1500.-	1100.-	700.-	225-
1628	900.-	650.-	450.-	175-					

Als voorafgaande, *Voorzijde: MO.NO.AR.PRO.CONF.BEL.FRI.*

	Pr.	Z.F.	Fr.	Z.G.
Z.j.	--	--	--	--

Als voorafgaande (Delm. 853, V. 124.1).

Voorzijde: MO.NO(VA).ARG(E).ORDIN.FRI(S).(leeuwte) (jaartal) of met: als interpunctie.
Keerzijde: cONFiDENS.DNO.NON.MOVETVRen leeuwte.

	Pr.	Z.F.	Fr.	Z.G.		Pr.	Z.F.	Fr.	Z.G.
Z.j.	900.-	650.-	450.-	175.-	1616	900.-	650.-	450.-	175.-
1614	900.-	650.-	450.-	175.-	1617	900.-	650.-	450.-	175.-
1615	900.-	650.-	450.-	175.-	1622	900.-	650.-	450.-	175.-

Als voorafgaande (Delm. 854, V. 124.2).

Voorzijde: MO.AR.PR.CO(N) FOE.BEL.FR(IS) Geen muntteken.

Keerzijde: cONFiDENS.DNO. (ofDnS)MON.MOVETVR.



	Pr.	Z.F.	Fr.	Z.G.		Pr.	Z.F.	Fr.	Z.G.
Z.j.	1000.-	750.-	500.-	175.-	1609	1000.-	750.-	500.-	175.-
1607	1000.-	750.-	500.-	175.-	1610	1000.-	750.-	500.-	175.-
1608	1000.-	750.-	500.-	175.-	1612	1000.-	750.-	500.-	175.-

Met muntteken leeuwte op voorzijde of op keerzijde of beide (Delm. 854a).

Z.j.	1000.-	750.-	500.-	175.-
------	--------	-------	-------	-------

HALVE LEEUWENDAALDER

(Delm. 883, V. 124.3).

Gewicht: 13,84 gram. Gehalte: 0,750.

Voorzijde: Ridder met helm met pluim naar rechts kijkend met vóór zich wapen met klimmende leeuw.

MO.ARG.PRO.CONF.BEL(G).FRI(S) (leeuwte).

Keerzijde: Klimmende leeuw naar links. cONFiDENS.DNO.NON.MOVETVR jaartal en (leeuwte).



	Pr.	Z.F.	Fr.	Z.G.		Pr.	Z.F.	Fr.	Z.G.
1607	2000.-	1500.-	900.-	300.-	1626	1250.-	850.-	550.-	200.-
1611	2000.-	1500.-	900.-	300.-	1628	1200.-	800.-	525.-	200.-
1613	1500.-	1100.-	700.-	225.-	1629	2000.-	1500.-	900.-	300.-
1614	2000.-	1500.-	900.-	300.-	1632	1250.-	850.-	550.-	200.-
1616	2000.-	1500.-	900.-	300.-	1659	2000.-	1500.-	900.-	300.-

1617	1400.-	1000.-	650.-	225.-	1663	—	—	—	—
1619	1400.-	1000.-	650.-	225.-	Z.j.	1500.-	1100.-	700.-	225.-

N.B. Er bestaan veel variaties in de plaatsing van het muntteken leeuwte. Er zijn stukken met het muntteken op de voorzijde of op de keerzijde, stukken zonder het muntteken en zelfs exemplaren met het leeuwte op de vóór- en de keerzijde.

Als voorafgaande (Delm. 883).

Voorzijde: MO.ARG.PRO.CONF.BEL(G).FRI. en jaartal.

Keerzijde: cONFiDENS.DNO.NON.MOVETVRen tot twee cijfers afgekort jaartal.

	Pr.	Z.F.	Fr.	Z.G.
1628	2000.-	1500.-	900.-	300.-

Als voorafgaande (Delm. 883) Voorzijde: jaartal 1632. Keerzijde: jaartal 1642.

	Pr.	Z.F.	Fr.	Z.G.
1632/ 42	2000.-	1500.-	900.-	300.-

NEDERLANDSE RIJKSDAALDER

(Delm. 947, V. 122.3).

Gewicht: 29,03 gram. Gehalte: 0,885.

Voorzijde: Gelauwerd en geharnast borstbeeld naar rechts met zwaard in de rechter- en provinciewapen in de linkerhand.

MO.ARG.PRO.CONFOE.BELG.FR(IXS) en leeuwte.

Keerzijde: Generaliteitswapen met kroon tussen jaartal.

CONCORDIA.RES.PARV.^CRESCVN(T):



	Pr.	Z.F.	Fr.	Z.G.		Pr.	Z.F.	Fr.	Z.G.
1606	3000.-	2000.-	1250.-	500.-	1620	1750.-	1200.-	750.-	250.-
1607	3000.-	2000.-	1250.-	500.-	1621/20	3500.-	2250.-	1500.-	500.-
1608	3000.-	2000.-	1250.-	500.-	1621	2250.-	1600.-	1000.-	350.-
16C9	3000.-	2000.-	1250.-	500.-	1622/20	2500.-	1750.-	1100.-	400.-
1610	3000.-	2000.-	1250.-	500.-	1622	1750.-	1200.-	750.-	250.-
1611	3000.-	2000.-	1250.-	500.-	1626	2250.-	1600.-	1000.-	350.-
1612	3000.-	2000.-	1250.-	500.-	1629	1750.-	1200.-	750.-	250.-
1613	3000.-	2000.-	1250.-	500.-	1630	3000.-	2000.-	1250.-	500.-
1617	2500.-	1750.-	1100.-	400.-	1650	3000.-	2000.-	1250.-	500.-
1618	2000.-	1500.-	900.-	300.-	1651	3000.-	2000.-	1250.-	500.-
1619/1	2500.-	1750.-	1100.-	400.-	1661	3000.-	2000.-	1250.-	500.-
1619	2500.-	1750.-	1100.-	400.-					

N.B. Er komen zeer veel variaties voor in de schrijfwijze van het omschrift op de voor-en op de keerzijde.
Jaartal 1620 komt voor het leeuwje op voor- en keerzijde.

HALVE NEDERLANDSE RIJKSDAALDER
(Delm. 960, V. 122.4)

Gewicht: 14,51 gram. *Gehalte:* 0,885. *Voorzijde:* Als Nederlandse rijksdaalder. *Keerzijde:* Als Nederlandse rijksdaalder.



	Pr.	Z.F.	Fr.	Z.G.		Pr.	Z.F.	Fr.	Z.G.
1606	4000.-	2750.-	1750.-	600.-	1630	2750.-	1850.-	1200.-	450.-
1607	4000.-	2750.-	1750.-	600.-	1631	2750.-	1850.-	1200.-	450.-
1609	4000.-	2750.-	1750.-	600.-	1645	3000.-	2000.-	1250.-	500.-
1610	4000.-	2750.-	1750.-	600.-	1649	4000.-	2750.-	1750.-	600.-
1611	4000.-	2750.-	1750.-	600.-	1650	3000.-	2000.-	1250.-	500.-
1619	2750.-	1850.-	1200.-	450.-	1651	3000.-	2000.-	1250.-	500.-
1620	2750.-	1850.-	1200.-	450.-	1661/60	4000.-	2750.-	1750.-	600.-
1621	2750.-	1850.-	1200.-	450.-	1661	4000.-	2750.-	1750.-	600.-
1622	2750.-	1850.-	1200.-	450.-	1662	4000.-	2750.-	1750.-	600.-
1626	3000.-	2000.-	1250.-	500.-	1666	4000.-	2750.-	1750.-	600.-
1629	2750.-	1850.-	1200.-	450.-					

N.B. De halve rijksdaalder van 1607 komt voor met dubbel jaartal op de keerzijde.

ZILVEREN DUKAAT
(Delm.983,V. 123.1)

Gewicht: 28,25 gram. *Gehalte:* 0,873. *Voorzijde:* Staande ridder tussen jaartal met zwaard in de rechterhand en provincie- wapen vóór zich. MO:NO;ARG:PRO:CONF(E:BEL(G):FRI.
Keerzijde: Generaliteitswapen met kroon in binnencirkel.
CONCORDIA:RES:PARV/E:CRESCVNT. en leeuwje.



Pr.	Z.F.	Fr.	Z.G.	Pr.	Z.F.	Fr.	Z.G.
-----	------	-----	------	-----	------	-----	------

1659	2500.-	1750.-	1200.-	400.-	1662	2500.-	1750.-	1200.-	400.-
1660	2500.-	1750.-	1200.-	400.-	1663	2500.-	1750.-	1200.-	400.-
1661	2500.-	1750.-	1200.-	400.-					

Met binnencirkel op voor- en keerzijde (Delm. 984).

	Pr.	Z.F.	Fr.	Z.G.
1672	2750.-	1850.-	1250.-	500.-

Als voorafgaande (Delm. 985, V. 123.3). *Voorzijde:* Provinciewapen aan een lint en geen binnencirkel en zonder jaartal.

MO:NO;ARG:PRO:CONFCE:BELG:FRISI^

Keerzijde: Generaliteitswapen met kroon tussen jaartal. Geen Binnencirkel.

CONCORDIA RES PARV-C CRESCUNT



	Pr.	Z.F.	Fr.	Z.G.		Pr.	Z.F.	Fr.	Z.G.
1696	3000.-	2000.-	1250.-	500.-	1698	3000.-	2000.-	1250.-	500.-

HALVE ZILVEREN DUKAAT
(Delm. 1007, V. 123.2)

Gewicht: 14,12 gram. *Gehalte:* 0,873. *Voorzijde:* Als zilveren dukaat. *Keerzijde:* Als zilveren dukaat.



Pr.	Z.F.	Fr.	Z.G.		Pr.	Z.F.	Fr.	Z.G.	
1660	4000.-	2750.-	1750.-	600.-	1673	4000.-	2750.-	1750.-	600.-
1672	4000.-	2750.-	1750.-	600.-					

DUKATON of ZILVEREN RIJDER
(Delm. 1033, V. 119.3)

Gewicht: 32,78 gram. *Gehalte:* 0,941.

Voorzijde: Geharnaste ridder met geheven zwaard te paard springend over het ongekroonde provinciewapen. Binnencirkel.

MO:NO:ARG:PRO:CON FOE:BELG:FRI. en leeuwjtje.

Keerzijde: Generaliteitswapen met kroon, gehouden door twee gekroonde leeuwen.

.CONCORDIA:RES:PARV/E.CRESCVNT.



	Pr.	Z.F.	Fr.	Z.G.		Pr.	Z.F.	Fr.	Z.G.
1659	3500.-	2250.-	1500.-	500.-	1663	4500.-	3250.-	2000.-	750.-
1660	3500.-	2250.-	1500.-	500.-	1665	4000.-	2750.-	1750.-	600.-
1661	3750.-	2500.-	1600.-	500.-	1668	4500.-	3250.-	2000.-	750.-
1662	3500.-	2250.-	1500.-	500.-					

HALVE DUKATON of HALVE ZILVEREN RIJDER

(Delm. 1056, V. 119.4)

Gewicht: 16,39 gram. *Gehalte:* 0,941. *Voorzijde:* Als dukaton. *Keerzijde:* Als dukaton.



	Pr.	Z.F.	Fr.	Z.G.		Pr.	Z.F.	Fr.	Z.G.
1659	3500.-	2250.-	1500.-	500.-	1662/60	4000.-	2750.-	1750.-	600.-
1660	3500.-	2250.-	1500.-	500.-	1662	3500.-	2250.-	1500.-	500.-
1661	3500.-	2250.-	1500.-	500.-	1668	4500.-	3250.-	2000.-	750.-

ARENDSDAALDER van 60 groot (30 stuivers)

(Delm. 1073, V. 125.4)

Gewicht: 20,68 gram. *Gehalte:* 0,750. *Voorzijde:* Dubbele adelaar met provinciewapen op de borst in binnencirkel.

.SI.DEVS.NOBISCVM.QVIS.CON(T).NOS.

Keerzijde: Gevierendeeld wapenschild met de wapens van Oostergo, Westergo, Sevenwolde en het samengestelde wapen van de elf steden. Jaartal boven wapen in het veld.

MONETA.ARGENT (60) ORDINVM.FRISI-C en leeuwjtje.



	Pr.	Z.F.	Fr.	Z.G.		Pr.	Z.F.	Fr.	Z.G.
1617	4000.-	2750.-	1750.-	600.-	1618	3500.-	2250.-	1500.-	500.-

KOGGERDAALDER van 30 stuivers

(Delm. 1087, V. 125.2)

Gewicht: 19,19 gram. *Gehalte:* 0,757.

Voorzijde: Provinciewapen met kroon tussen 30 en ST

ANTIQA.VIRTUTE.ET.FIDE. en jaartal.

Keerzijde: De wapens van Oostergo, Westergo, Sevenwolde en het samengestelde wapen van de elf steden geplaatst als een kruis. Naast de wapens in cursief OG W G SW enST.

CONCOR.FRI.SI.LI.BER.TAS



	Pr.	Z.F.	Fr.	Z.G.
1682	2000.-	1500.-	900.-	300.-

Als voorafgaande (Delm. 1089, V. 125.3). *Keerzijde:*

CONCO.FRISI.LIBER.TAS



	Pr.	Z.F.	Fr.	Z.G.
1687	2500.-	1750.-	1100.-	400.-

FLORIJN van 28 stuivers
(Delm. 1100, V. 127.1)

Gewicht: 17,30 gram. *Gehalte:* 0,765.

Voorzijde: Boer met zwaard en klapmuts tussen 28 en ST in binnencirkel.

NISI x DOMINVS x NOBISCVM x jaartal en leeuwtje of met punten tussen de letters.

Keerzijde: Versierd provinciewapen met kroon met 3 fleurons (na 1685 met 5 fleurons) in binnencirkel.

FLORENVS x ARGENT x ORDI x FRISI(^E) en leeuwtje of met punten tussen de letters.



Pr.	Z.F.	Fr.	Z.G.		Pr.	Z.F.	Fr.	Z.G.	
1601	2500.-	1750.-	1100.-	400.-	1683	2250.-	1600.-	1000.-	350.-
1602	4000.-	2750.-	1750.-	600.-	1684	3500.-	2250.-	1500.-	500.-
1614/01	4000.-	2750.-	1750.-	600.-	1688	4000.-	2750.-	1750.-	600.-
1614	4000.-	2750.-	1750.-	600.-	1689	-	-	-	-
1664	2250.-	1600.-	1000.-	350.-	1690	2000.-	1500.-	900.-	300.-
1665/64	-	-	-	-	1691	2000.-	1500.-	900.-	300.-
1665	2250.-	1600.-	1000.-	350.-	1694	-	-	-	-
1666	3500.-	2250.-	1500.-	500.-					

N.B. Deze florijnen kunnen geklopt zijn met HOL, UTR, L, GO, met een wapentje, een pijlbundel of met een leeuwtje.

HALVE FLORIJN van 14 stuivers
(Delm. 1101, V. 127.2)

Gewicht: 8,65 gram. *Gehalte:* 0,765.

Voorzijde: Als florijn, maar met 14 en ST.

NISI.DOMINVS.NOBISCVM. jaartal en leeuwtje of met kruisjes tussen letters.

Keerzijde: Als florijn.

FLORENVS.ARGENT.ORDI.FRISI^Eofmet kruisjes tussen de letters.



Pr.	Z.F.	Fr.	Z.G.		Pr.	Z.F.	Fr.	Z.G.	
1601	1000.-	750.-	500.-	175-	1686	1000.-	750.-	500.-	175-

1604	1000.-	750.-	500.-	175-	1688	1000.-	750.-	500.-	175.-
1684	1000.-	750.-	500.-	175-					

Als voorafgaande (Delm. 1101).

Voorzijde: NISI DOMINVS.NOBISCVM.

Keerzijde: Grote kroon door het randschrift en leeuwtje tussen of na jaartal.

MONETA.ARGENT.ORD.FRIS.

	Pr.	Z.F.	Fr.	Z.G.
1688	1250.-	850.-	550.-	200.-

Als voorgaande (Delm. 1102, V. 127.3). *Keerzijde:* MONETA x NOVA x ORDI(NVM) x FRISI-E en (leeuwtje).

	Pr.	Z.F.	Fr.	Z.G.
1601	1250.-	850.-	550.-	200.-

KWART FLORIJN van 7 stuivers
(Delm. 1103, V. 127.4)

Gewicht: 4,32 gram. *Gehalte:* 0,765.

Voorzijde: Als florijn, maar met 7 en ST.

Keerzijde: Als florijn.

MONE.NOVA.ORDK(NVM).FRISI(-t) of met kruisjes tussen de letters.



	Pr.	Z.F.	Fr.	Z.G.		Pr.	Z.F.	Fr.	Z.G.
1601	1000.-	750.-	500.-	175.-	1686				
1604	1250.-	850.-	550.-	200.-	1688	1750.-	1200.-	750.-	250.-

Als voorafgaande (Delm. 1104, V. 127.5).

Voorzijde: NISI.DOMINVS.NOBISCVM. A°. MDCLXXXiVen leeuwtje.

Keerzijde: MONETA.ARGENTEA.ORDINVM.FRISLE



	Pr.	Z.F.	Fr.	Z.G.
1684	1750.-	1200.-	750.-	250.-

FLORIJN van 28 stuivers
(Delm. 1162)

Gewicht: 19,50 gram. *Gehalte:* 0,673.

Voorzijde: Nederlandse maagd met vrijheidshoed en speer leunend op een bijbel op een

altaar tussen 28 en ST.

HAC NITIMVR HANC TVEMVR

Keerzijde: De wapens van de 7 Provinciën onder een kroon.
FLOR.ARG.ORD.F^D.BELG.FRI.

	Pr.	Z.F.	Fr.	Z.G.
1694				

NEDERLANDSE 3 GULDEN

(Delm. 1151, V. 126.1)

Gewicht: 31,82 gram. *Gehalte:* 0,920.

Voorzijde: Nederlandse maagd met vrijheidshoed en speer leunend op een bijbel op een altaar. Jaartal in de afsnede.

HAC NITIMVR HANC TVEMVR

Keerzijde: Generaliteitswapen met kroon tussen 3 en GL.

MO:ARG:ORD:F^ED:BELG:FRI.



	Pr.	Z.F.	Fr.	Z.G.		Pr.	Z.F.	Fr.	Z.G.
1696	5000.-	3750-	2250.-	750.-	1698	5000.-	3750.-	2250.-	750-
1697	5000.-	3750.-	2250.-	750.-					

NEDERLANDSE 2 GULDEN

(Delm. 1157, V. 126.3)

Gewicht: 21,21 gram. *Gehalte:* 0,920. *Voorzijde:* Als Nederlandse 3 gulden. *Keerzijde:* Als Nederlandse 3 gulden, maar met 2 en GL.



	Pr.	Z.F.	Fr.	Z.G.
1696	3750-	2500.-	1600.-	500.-

HALVE NEDERLANDSE 3 GULDEN

(Delm. 1160, V. 126.2)

Gewicht: 15,91 gram. *Gehalte:* 0,920. *Voorzijde:* Als Nederlandse 3 gulden. *Keerzijde:* Als Nederlandse 3 gulden, maar met '2 en 3 GL.



	Pr.	Z.F.	Fr.	Z.G.
1696	1300.-	900.-	600.-	200.-

NEDERLANDSE 1 GULDEN

(Delm. 1183, V. 126.4)

Gewicht: 10,61 gram. *Gehalte:* 0,920. *Voorzijde:* Als Nederlandse 3 gulden. *Keerzijde:* Als Nederlandse 3 gulden, maar met 1 en G(L).



	Pr.	Z.F.	Fr.	Z.G.		Pr.	Z.F.	Fr.	Z.G.
1696	2750-	1850.-	1200.-	450-	1714	2750.-	1850.-	1200.-	450-
1705/0	2750-	1850.-	1200.-	450.-	1721	2750.-	1850-	1200.-	450.-
1705	2750-	1850.-	1200.-	450-					

Als voorafgaande, *Keerzijde:* MO:ARG:ORD:F^D:BELG:FRI(-) en muntmeesterteken.

	Pr.	Z.F.	Fr.	Z.G.
1714	3000.-	2000.-	1250.-	500.-

NEDERLANDSE 1/2 GULDEN

(Delm. 1205, V. 126.5)

Gewicht: 5,30 gram. *Gehalte:* 0,500.

Voorzijde: Als Nederlandse 3 gulden.

Keerzijde: Als Nederlandse 3 gulden, maar met '2 en GL.



	Pr.	Z.F.	Fr.	Z.G.		Pr.	Z.F.	Fr.	Z.G.
1694	1750.-	1200.-	750.-	250.-	1696	1200.-	800.-	525.-	200.-

TIENSTUIVERSTUK
(Delm. 1204, V. 128.1)

Gewicht: 5,95 gram. *Gehalte:* 0,917.
Voorzijde: Staade geharnaste ridder met geschouderd zwaard en provinciewapen vóór zich tussen jaartal en in binnencirkel.
MO.ARG.PRO.CON F OE.BELG.FRI. en leeuwjtje.
Keerzijde: Generaliteitswapen met kroon tussen X en S in binnencirkel.
CONCORDIA.RES.PARV/E.CRESCVNT.



	Pr.	Z.F.	Fr.	Z.G.
1607	4000.-	2750.-	1750.-	600.-

SNAPHAANSHELLING
(Delm. 800, V. 128.2)

Gewicht: 6,65 gram. *Gehalte:* 0,500.

1599
1600

Voorzijde: Ridder met geheven zwaard te paard naar links rijdend. Jaartal in de afsnede.
NISI.DOM INVS + NOBISCVM en schildje met leeuwjtje.
Keerzijde: Provinciewapen zonder kroon op versierd kruis.
MONE.NOVA + ORDI + FRISI +



	Pr.	Z.F.	Fr.	Z.G.		Pr.	Z.F.	Fr.	Z.G.

1582	1500.-	1100.-	700.-	225.-	1599	1200.-	800.-	525.-	200.-
1583	1250.-	850.-	550.-	200.-	1600	1200.-	800.-	525.-	200.-
1584	1250.-	850.-	550.-	200.-	1612	1200.-	800.-	525.-	200.-
1585	1200.-	800.-	525.-	175.-	1621	1200.-	800.-	525.-	200.-
1592	2000.-	1500.-	900.-	300.-	1622	1200.-	800.-	525.-	200.-
1597/9	2000.-	1500.-	900.-	300.-	1623	1200.-	800.-	525.-	200.-
1598	1500.-	1100.-	700.-	225.-	1625	-.-	-.-	—	—

HALVE SNAPHAAN- of GEHELMDE SCHELLING
(V. 128.3)

Gewicht: 3,33 gram. *Gehalte:* 0,500.
Voorzijde: Provinciewapen onder een gekroonde naar links gekeerde helm met helmteken.
NISI + DOMINVS + wapen met leeuwjtje NOBISCVM + en tot twee cijfers afgekort jaartal.
Keerzijde: Provinciewapen zonder kroon op versierd kruis.
MO(0)NE.NOVA + **ORDI** + FRISI +



	Pr.	Z.F.	Fr.	Z.G.		Pr.	Z.F.	Fr.	Z.G.
1582	3000.-	2000.-	1250.-	500.-	1585	3000.-	2000.-	1250.-	500.-
1583	3000.-	2000.-	1250.-	500.-	1601	3000	2000	1250	500

Als voorafgaande (V. 128.4). *Voorzijde:* Met recht naar voren gekeerde helm en jaartal voluit in het omschrift.



Pr.	Z.F.	Fr.	Z.G.
3000.-	2000.-	1250-	500-
3000.-	2000.-	1250-	500-

ARENDSCHELLING
(V. 128.5)

Gewicht: ca 6 gram. *Gehalte:* 0,500.
Voorzijde: Gekroond wapenschild met de wapens van Oostergo, Westergo, Sevenwolde en de 11 steden in binnencirkel, onderbroken door de kroon.
MO NOVA AR(G)(EN)(T) OR(DI)(N) FRI(S) met enkele of dubbele punten tussen de letters.
Keerzijde: Dubbele adelaar met kroon.
NISI:TV:DOMINE:NOBISCVM;FRVST(RA^ en (leeuwjtje).

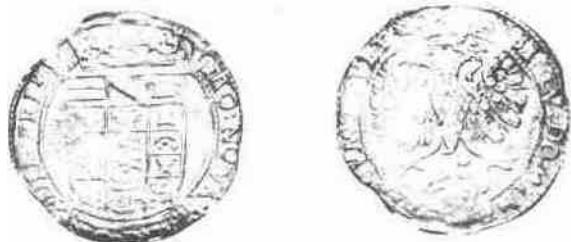

Pr.	Z.F.	Fr.	Z.G.
Z.j. (1615-17)	1500.-	1100.-	700.- 225.-

Als voorafgaande (V. 129.1).
Voorzijde: Zonder de wapens van Oostergo, Westergo en Sevenwolde; de kroon van het wapen blijft binnen de binnencirkel.
MO(N) NOVA. ARGE NT.ORDIN(VM) FRIS(I) en (leeuwjtje).
Keerzijde: Dubbele adelaar met kroon.
NISI:TV:DOMINVS:NOBISCVM:FRVST(R)(A).



Pr.	Z.F.	Fr.	Z.G.	Pr.	Z.F.	Fr.	Z.G.
625.-	400.-	150.-					

850.-

RIJDESCHELLING
(V. 129.3)

Gewicht: 4,95 gram. *Gehalte:* 0,583. *Voorzijde:* Provinciewapens met kroon tussen 6 en ST.
MONETA.ARGENTEA.ORDINVM.FRISIA.
Keerzijde: Ridder met geheven zwaard te paard naar rechts rijdend.
NISI.DOMINVS.NOBISCVMA:MDCLXXXII.



1682	Pr.	Z.F.	Fr.	Z.G.
	1750-	1100-	700.-	225.-

SCHEEPJESSCHELLING

Gewicht: 4,95 gram. *Gehalte:* 0,583. *Voorzijde:* Provinciewapen met kroon tussen 6 en S.
MO:NO:ARG:ORDI:FRISIAen TOOS.
Keerzijde: Schip met zeilen naar rechts.
VIGILATE DEO CONFIDENTES

1711	Pr.	Z.F.	Fr.	Z.G.	1712	Pr.	Z.F.	Fr.	Z.G.
------	-----	------	-----	------	------	-----	------	-----	------

DUBBELE STUIVER
(V. 129.4)

Gewicht: ca 4 gram. *Voorzijde:* Provinciewapen met kroon tussen 2 en S op achtpas.
MONE + NOVA + ORDINVM + FRIS^
Keerzijde: Versierd kruis.
+ NISI + DOMINVS + NOBISCVM + en jaartal.



Pr.	Z.F.	Fr.	Z.G.
1601	1500-	1100.-	700- 225.-

DUBBELE STUIVER
(V. 130.1/2)

Gewicht: 1,73 gram. *Gehalte:* 0,583.
Voorzijde: Klimmende gekroonde leeuw met zwaard en pijlbundel tussen 2 en S.
Keerzijde: FRISIA, jaartal en muntteken.



Pr.	Z.F.	Fr.	Z.G.

Muntteken: Leeuwjtje.

1614	200-	125-	75-	25-					
<i>Muntteken:</i> Rozet.									
1629	200-	125-	75-	25-	1665	175-	120-	70-	25.-
1652	175-	120-	70-	25-	1666	175-	120-	70-	25..
1653	175-	120-	70-	25-	1670	175-	120-	70-	25.-
1659	175-	120-	70-	25-	1671	175-	120-	70-	25..
1662	175-	120-	70-	25-	1673	175-	120-	70.-	25..
1664	175-	120-	70-	25-					
<i>Muntte ken:</i>	uw	tje tu;	ssen	punten (V.	130,3 en 21i	6.1).	100.-	60.-	20.
1675	Lee	125-	2	25-	1704	150-			
1676	150-	100.-	60-	20-	1705	125-	90.-	50-	20..
1678	160-	110-	70-	25-	1706	125-	90-	50-	20..
1679	160-	110-	70.-	25-	1707	125-	90-	50-	20.
1680	160-	110-	70.-	25-	1708	125-	90.-	50.-	20..
1681	160.-	110-	70.-	25-	1709	125-	90.-	50.-	20..
1682	160.-	110-	70-	25-	1710	110-	80-	45-	15.
1683	160.-	110-	70-	25-	1711	125-	90-	50-	20..
1702	160-	110-	70.-	25-	1712	110-	80.-	45.-	15..

STUIVER
(V. 129.5)

Gewicht: ca. 2 gram.

Voorzijde: Provinciewapen met kroon tussen l en S. MONE.NOVA. wapentje met leeuwtje (ARG.)ORDINVM.FRISI(^). *Keerzijde:* Versierd kruis met wapen, met leeuw in het open hart.

NISI.DOMI.NOBISCVM.



Z.j.	Pr.	Z.F.	Fr.	Z.G.
	1750-	1250-	750-	250.-

BEZEMSTUIVER
(V. 130.5/6)

Gewicht: 1,31 gram, na 1738 0,81 gram.

Gehalte: 0,333, na 1738 0,583.

Voorzijde: Pijlbundel tussen l en S binnen een bladerkrans.

Keerzijde: Leeuwte tussen punten FRISIA en jaartal in vier regels binnen een bladerkrans.



1619	Pr.	Z.F.	Fr.	Z.G.		Pr.	Z.F.	Fr.	Z.G.
	200.-	125-	75-	25-					
.FRI.SIA. en jaartal in drie regels					binnen een bladerkrans.				
1622	225-	150-	80-	30-	1628	225-	150-	80.-	30.-
1623	225-	150-	80-	30-	1629	225-	150-	80.-	30-
1627	225-	150-	80-	30.-	1630	225-	150-	80-	30.-
FRI SIA en jaartal binnen een bladerkrans.									
1650	--	---	--	.-	1661	200-	125-	75-	25-
1653	200-	125-	75-	25-	1664	200.-	125-	75-	25-
1660	200-	125-	75-	25-					
Rozet t ussen punten, FRI SIA. en jaartal zonder bladerkrans (V. 130.7).									
1738	200.-	125-	75-	25-					

HALVE STUIVER
(V. 129.6)

Gewicht: ca 1 gram. *Voorzijde:* Provinciewapen met kroon tussen F. en B.

MO(N)(E).NO(VA).(ARG.)ORD(IN)(VM).FRI(SI)(/E)

Keerzijde: Kruis met leeuwtje in open hart en met de letters BFBP in de vier segmenten.

NISI.DNS.NOBISCVM. Z.j. 950.- 700.- 475.-

175.-

LEEUWARDEN

Muntatelier: Leeuwarden 1580-1615.

Muntmeesterteken: Geen.

Muntteken: Wapentje met leeuwtje of leeuwtje.

In de stedelijke munt te Leeuwarden zijn vanaf 1580 slechts weinig munten geslagen, voornamelijk kleingeld van slecht zilveragehalte.

DUBBELE STUIVER
(V. 132.7)

Gewicht: ca. 4 gram.

Voorzijde: Provinciewapen met kroon tussen N en S op achtpas in binnencirkel.

MO.NO.ORD.FRI. muntteken (S)(I)(/E).LEOVAR.CVSA + *Keerzijde:* Kruis met wapen met leeuw als hartschild. + NISI + DOMINVS + NOBISCVM + jaartal.



	Pr.	Z.F.	Fr.	Z.G.		Pr.	Z.F.	Fr.	Z.G.
1580	2000.-	1500.-	900.-	300-	1597	2000.-	1500.-	900.-	300.-

STUIVER
(V. 132.8)

Gewicht: ca. 2 gram.

Voorzijde: Provinciewapen met kroon tussen I en S

MO:NO:ORD:FRIS(I) muntteken (/E):LEOVAR:CVSA.

Keerzijde: Versierd kruis met wapen met leeuw in het open hart.

NISI.DNS.NOBISCVM. en tot twee cijfers afgekort jaartal.



Muntteken: Wapentje met leeuwjtje.

Pr. Z.F.	Fr. Z.G.	Pr.	Z.F.	Fr.	Z.G.
1580 2000.-	1500.- 900.-	300.-	1594	2000.-	1500.- 900.- 300.-
1581 2000.-	1500.- 900.-	300.-	1596	2000.-	1500.- 900.- 300.-

Als voorafgaande,

Voorzijde: MO:NO:ORD:FRISI muntteken /E:LEOVAD:CVSA.

Keerzijde: CONCORDIA.FIRMISSIMV. *Muntteken:* Wapentje met leeuwjtje.

Pr. Z.F. Fr. Z.G.

Z.j. 2000.- 1500.- 900.- 300.-

HALVE STUIVER

Gewicht: ca. 1 gram.

Voorzijde: Provinciewapen met kroon tussen ¹/₂ en S. MO:NO:ORD:FRI muntteken

SI:LEOVAR:CVSA. *Keerzijde:* Versierd kruis met leeuw in het open hart.

NISI.DNS.NOBISCVM. *Muntteken:* Wapentje met leeuwjtje.

Pr. Z.F. Fr. Z.G.

KWART STUIVER
(V. 216.5)

Gewicht: ca. 1 gram.

Voorzijde: Provinciewapen met kroon tussen I en O.

MO:NO:ORD:PRI muntteken SI:LEOVAR:CVSA.

Keerzijde: Kruis met leeuw in het open hart en met tweemaal een F en tweemaal een leeuwjtje in de vier segmenten.

NISI.DNS.NOBISCVM.

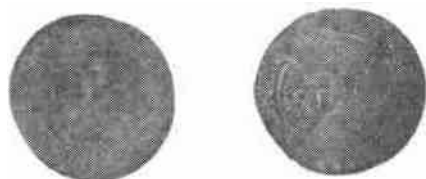

Pr. Z.F. Fr. Z.G..

Z.j. 1750.- 1200.- 750.- 250.-

Muntteken: Wapentje met leeuwjtje

GRONINGER OMMELANDEN

Muntateliers: Appingedam 1579-1580, Gorinchem 1584-1585, Culemborg 1589-1591, Groningen 1673-1692, Harderwijk 1738-1772.

Muntmeestenen: Lelie 1579-1580, Lelie 1584-1585, Zuil 1589-1591, Bloem 1673-1681, Rozet 1681-1688, Zittend hondje 1688-1692, Boom 1758-1776.

Muntteken: Geen.

Provinciewapen: Gevierendeeld wapenschild.

Aanvankelijk hebben de Staten der Groninger Ommelanden gemunt te Appingedam, maar na uit hun gewest verdreven te zijn hervatten zij de muntslag in de Hollandse Munt te Gorinchem. De Staten van Holland stonden echter geen tweede Munt naast die van Dordrecht toe, waarna Culemborg als nieuwe Ommelandse Munt werd opgericht. De provinciale Groningse Munt kwam pas in 1673 in werking. In de 18e eeuw zijn voor de provincie Groningen ook munten geslagen te Harderwijk, wat ondermeer blijkt uit het gebruikte muntmeesterteken boom.

Munten geslagen te Appingedam.

PHILIPS- of GRONINGSE UNIEDAALDER
(Delm. 139, G.H. 258-18, V. 190.1)

Gewicht: 24,75 gram. *Gehalte:* 0,750.

Voorzijde: Geharnast borstbeeld van Philips II naar links met opgeheven scepter in de linkerhand en met de rechterhand rustend op het gevest van een zwaard.

.PHS.D:G.HISP.REX.DNS.FRI.INT.AMA.Z.LAVR. en muntmeesterteken.

Keerzijde: Gekroond wapenschild met de wapens van Hunzingo, Pivelgo, Humsterland, Vredewold, Langewold en van de Ommelanden gehouden door twee leeuwen. CONCORDIA.RES.PARV^CRESCVNT en jaartal.



Pr. Z.F. Fr. Z.G. *Muntmeesterteken:*

Lelie. 1579

Als voorafgaande (Delm. 140, G.H. 258-18).

Voorzijde: .PHS.D:G.HISPANLC.REX.DNS.FRiSl^en muntmeesterteken.

Keerzijde: Het wapenschild niet gehouden door twee leeuwen.

MO:NO:ORDI:FRIS.INT.AMA.Z.I.AVB. Lelie.

1580 Pr. Z.F. Fr. Z.G.

STUIVER

Gewicht: 2,22 gram. *Gehalte:* 0,333. *Voorzijde:* Wapen van Oostenrijk-Bourgondië tussen I en S. PHS.D.G.HISPANIARVM of HISPANI[^]. REX
Keerzijde: Versierd kruis met provinciewapentje als hartschild.
 DNS.FRI.INT.AMA(S).Z.LAVR en jaartal.

Pr. Z.F. Fr. Z.G.
 1597 2500.- 1750.- 1100.- 400.-

Munten geslagen te Gorinchem.

ARENDSRIJKSDAALDER
 (Delm. 725, V. 189.3)

Gewicht: 29,03 gram. *Gehalte:* 0,885.
Voorzijde: Adelaar met gespreide vleugels met op de borst het wapen der Ommelanden.
 MONE.ARG(EN).ORD.FRIS.INT.AMA.Z.LAV + en muntmeesterteken.
Keerzijde: Gevierendeeld wapenschild met het wapen van Humsterland in het eerste en derde kwartier en het wapen van Fivelgo in het tweede en vierde kwartier, gehouden door twee wildemannen met lansen met banieren.
 PATIENTA.VINCIT.FORTITVDINE.



Pr. Z.F. Fr. Z.G.

Muntmeesterteken: Lelie.

ARENDSRIJKSDAALDER
 (Delm. 726, V. 189.4)

Gewicht: 29,03 gram. *Gehalte:* 0,885. *Voorzijde:* Adelaar met gespreide vleugels met op de borst het wapen der Ommelanden.
 MONE.ARG(EN).ORD.FRIS.INT.AMA.Z.LAV + en muntmeesterteken.
Keerzijde: Keizer met kroon zittend op een troon met scepter in de rechterhand en met de linkerhand steunend op de rijksappel met vóór zich wapen van Fivelgo. PATIENTIA.VINCIT.FORTITVDINE. en muntmeesterteken.



Z.j. Pr. Z.F. Fr. Z.G.
 Lelie.

Munten geslagen te Culemborg.

BOURGONDISCHE KRUISRIJKSDAALDER
 (Delm. 807, V. 120.4)

Gewicht: 29,38 gram. *Gehalte:* 0,892.

Voorzijde: Wapenschild van Oostenrijk-Bourgondië met kroon en omgeven door de Ketten van het Gulden Vlies.
 .DOMINVS.MIHLADIVTOR.
Keerzijde: Houten stokkenkruis en vuurijzer met kroon en gescheiden jaartal in hetveld.
 N.DOM.FRI.AD.LEG.PHILIP.BVRG. en muntmeesterteken.

Pr.	Z.F.	Fr.	Z.G.	Pr.	Z.F.	Fr.	Z.G.
<i>Muntmeesterteken:</i> Zuil.							
1579	--	--	--	1580	--	--	^

GEHELMDE RIJKSDAALDER
 (Delm. 727, V. 190.3)

Gewicht: 29,03 gram. *Gehalte:* 0,885.
Voorzijde: Borstbeeld van Friese boer met muts en met geschouderd zwaard. x NISI x TV x DOMINE x NOBISCVM x FRVSTRA x muntmeesterteken.
Keerzijde: Gevierendeeld wapenschild met de wapens van Humsterland, in het eerste en derde kwartier en het wapen van Fivelgo in het tweede en vierde kwartier en het wapen der Groninger Ommelanden als hartschild, gedekt door helm en helmkleed.
 MO xx N0 xx OR (DIN) x FRISI x INT x AMA x Z x LAV x VA x HOL x of met punten als interpunctie.



Pr.	Z.F.	Fr.	Z.G.	Pr.	Z.F.	Fr.	Z.G.
1589	--	--	--	1590	--	--	--

Provincie Groningen.

ZILVEREN DUKAAT
(Delm. 996, V. 179.4)

Gewicht: 28,25 gram. *Gehalte:* 0,873.

Voorzijde: Staande ridder met zwaard aan de voet en met provinciewapen aan een lint vóór zich. Geen binnencirkel.

MO:NO:ARG:ORD:GRON:ET:OML.

Keerzijde: Generaliteitswapen met kroon. (- ONmRDIA.RE.s.PARV/i-'.CRESCVNT en jaartal.



Pr.	Z.F.	Fr.	Z.G.	Pr.	Z.F.	Fr.	Z.G.		
1682	5500.-	4000.-	2500.-	1000.-	1683	5500.-	4000.-	2500.-	1000.-

FLORIJN van 28 stuivers
(Delm. 1116, V. 180.1/2/3)

Gewicht: 17,30 gram. *Gehalte:* 0,765.

Voorzijde: Halve man met geschouderd zwaard naar rechts kijkend tussen jaartal. Met of zonder binnencirkel.

OMNI.BELGICA,LIBERTAS.AVRO.(AURO).PRETIOSIOR

Keerzijde: Gekroond provinciewapen tussen 28 en ST.

FLOR.ARGENT.ORD.GRON.ET.(EN.)OML(AN) en TOOSJe.



Pr.	Z.F.	Fr.	Z.G.	
1683	6500.-	5000.-	3750.-	1500.-

DUKATON of ZILVEREN RIJDER
(Delm. 1043, V. 179.3)

Gewicht: 32,78 gram. *Gehalte:* 0,941.

Voorzijde: Geharnaste ridder met geheven zwaard naar rechts rijdend. Geen binnencirkel.

CONCORDIA.RES.PARV^ CRESCVNT.

Keerzijde: Gevierendeeld wapen van Groningen en Ommelanden gehouden door twee gekroonde leeuwen.

Geen binnencirkel en jaartal in cartouche onder het wapen.

MO:NO:ARD:ORD:GRON:ET:OMLAN en roosje.



Pr.	Z.F.	Fr.	Z.G.	Pr.	Z.F.	Fr.	Z.G.		
1673	2500.-	1750.-	1100.-	400.-	1676	4250.-	3000.-	2000.-	750.-
1674	2500.-	1750.-	1100.-	400.-	1677	3500.-	2250.-	1500.-	500.-
1675	2500.-	1750.-	1100.-	400.-					

Als voorafgaande (Delm. 1117, V. 180.4). *Keerzijde:* De kwartieren van het provinciewapen zijn verwisseld.



	Pr.	Z.F.	Fr.	Z.G.
1674	3000.-	2000.-	1250-	500.-

N.B. Deze florijnen kunnen geklopt zijn met HOL, UTR, G.O., Dr., wapentje, pijlbundel of met een L.

FLORIJN van 28 stuivers
(Delm. 1117, V. 181.1)

Gewicht: 17,30 gram. *Gehalte:* 0,765.

Voorzijde: Twee ineengeslagen handen en twee gekruiste speren.

REDDIT.CONIVNCTIO.TVTOS. en roosje.

Keerzijde: Gekroond provinciewapen tussen 28 en ST, jaartal boven kroon.

MO.NO.ARG.ORD.GRON.ET.OML.



	Pr.	Z.F.	Fr.	Z.G.
1681	2000-	1500.-	900.-	300-

N.B. Deze florijn van 1681 komt voor met een grote en een kleine hoed met gewone of brede rand.

FLORIJN van 28 stuivers
(Delm. 1118, V. 181.2)

Gewicht: 19,50 gram. *Gehalte:* 0,673. *Voorzijde:* Halve man met hoed met pluim naar rechts kijkend.

PRO.RELIGIONE.ET.LIBERTATE. en muntmeesterteken. *Keerzijde:* Gekroond provinciewapen tussen 28

en ST, jaartal boven de kroon.

MO.NO.ARG.ORD.GRON.ET.OML.



	Pr.	Z.F.	Fr.	Z.G.		Pr.	Z.F.	Fr.	Z.G.
1685	3000.-	2000.-	1250	500.-	1686	3000.-	2000-	1250-	500.-

Als voorafgaande (Delm. 1119, V. 181.3). *Voorzijde:* Halve man met hoed zonder pluim.



	Pr.	Z.P.	Fr.	Z.G.		Pr.	Z.F.	Fr.	Z.G.
1691	3500.-	2250-	1500-	500.-	1692	1200-	800-	525-	200-

Muntmeesterteken: Hondje.

FLORIJN van 28 stuivers
(Delm. 1120, V. 181.4)

Gewicht: 19,50 gram. *Gehalte:* 0,673. *Voorzijde:* Dubbele adelaar met

provinciewapen op de borst. PRO.RELIGIONE.ET.LIBERTATE. en

muntmeesterteken. *Keerzijde:* Provinciewapen met kroon tussen 28 en ST.

MO.NO.ARG.ORD.GRON.ET.OML.



Muntmeesterteken: Hondje.

1692	1750.-	1200.-	750.-	250.-
------	--------	--------	-------	-------

N.B. Deze florijnen kunnen geklopt zijn met HOL, UTR, L, GO, DR., met een wapentje, een pijlbundel of met een leeuwte.

RIJDESCHELLING

(V. 182.1)

Gewicht: 4,95 gram, later 4,71 gram. Gehalte: 0,583.

Voorzijde: Provinciewapen met kroon tussen 6 en S.

MO NO ORD GRON ET OML

Keerzijde: Ridder met geheven zwaard te paard naar rechts rijdend. ADIVVANTE.DEO. en jaartal.



	Pr.	Z.F.	Fr.	Z.G.		Pr.	Z.F.	Fr.	Z.G.
1673	550.-	400.-	250.-	90.-	1677	550-	400.-	250.-	90.-
1674									

Als voorafgaande, Keerzijde: Zonder 6 en S.

	Pr.	Z.F.	Fr.	Z.G.
1673				

Als voorafgaande (V. 182.2).

Voorzijde: MO.NO.ARG.ORD.GRON.ET.OM(L).

Keerzijde: CONCORDIA.RES.PARV^E.CRESCVNTen muntmeesterteken.



	Pr.	Z.F.	Fr.	Z.G.		Pr.	Z.F.	Fr.	Z.G.
1681	400.-	300.-	175.-	60-	1685	400-	300-	175-	60-
1682	400.-	300.-	175-	60.-	1686	400.-	300.-	175-	60-
1683	400.-	300.-	175.-	60.-	1687	400.-	300.-	175-	60.-
1684	400.-	300.-	175-	60-					

Muntmeesterteken: Hondje. (V. 182.3).

	Pr.	Z.F.	Fr.	Z.G.		Pr.	Z.F.	Fr.	Z.G.
1691	350.-	250-	125-	50.-	1692	350-	250-	125-	50.-

Met hekje tussen hondje en benen van het paard.

1691	475.-	350.-	200.-	75.-
------	-------	-------	-------	------

Als voorafgaande,

Voorzijde: provinciewapen tussen S en 6.

1691 475.- 350.- 200.- 75.-

N.B. Deze schellingen komen voor met kloppijlenbundel.

WAPENSTUIVER

(V. 182.4)

Gewicht: 0,81 gram. Gehalte: 0,583.

Voorzijde: Provinciewapen (met kroon) tussen l en S.

Keerzijde: GRON ET OML en jaartal.



	Pr.	Z.F.	Fr.	Z.G.	1684	250.-	175.-	100.-	35.-
1681	250.-	175.-	100.-	35.-					
1682	250.-	175.-	100.-	35					
1683	250.-	175-	100.-	-35-					

BEZEMSTUIVER

(V. 183.1)

Gewicht: 0,81 gram. Gehalte: 0,583.

Voorzijde: Pijlbundel tussen l en S binnen een lauwerkrans.

Keerzijde: GRON. EN OML., jaartal en muntmeesterteken tussen twee punten.



	Pr	Z.F.	Fr.	Z.G.	1766
1738	225.-	150.-	80.-	30-	
1765	250.-	175.-	90.-	30.-	

N.B. De muntmeestertekens duiden er op dat deze stuivers niet te Groningen, maar waarschijnlijk in Harderwijk zijn geslagen.

HALVE WAPENSTUIVER

(V. 182.5)

Gewicht: 0,41 gram. Gehalte: 0,583. Voorzijde:

Provinciewapen met kroon. Keerzijde: ^STVVER en jaartal.

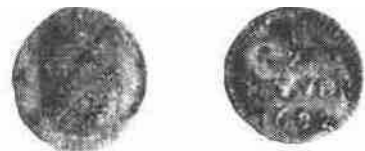

	Pr.	Z.F.	Fr.	Z.G.
1682	400.-	300.-	175.-	60.-

STAD GRONINGEN

Muntatelier: Stad Groningen ± 1470-1694.

Muntmeestertekens: Lelie, kruis, dubbele adelaar, ster of ster van vier punten 1578-1622, dubbele adelaar 1623-1640, Sirene 1690-1694.

Muntteken: Geen.

Stadswapen: Dubbele adelaar met faas op hartschild.

In 1594 keerde het gewest Groningen terug in de Unie van Utrecht en werd zo een deel van de Verenigde Republiek. De stedelijke Munt van Groningen zette haar aanmuntingen voort met haar geheel eigen muntstelsel. Dit duurde tot 1649, waarna de muntslag geheel werd aangepast aan die van de andere provincies van de Republiek. In 1694 werd de stedelijke Munt van Groningen voorgoed gesloten.

SINT JANSRIJKSDAALDER

(Delm. 731, V. 184.2)

Gewicht: 29,03 gram. *Gehalte:* 0,885.

Voorzijde: Sint Johannes met vóór zich Stadswapen.

MON: NOVA: ARG GRONINGENSIS: en jaartal.

Keerzijde: Dubbele adelaar met Stadswapen als borstschild.

RVDOL: II: ROMANO: IMFE: SEMPER: AVGV.



	Pr.	Z.F.	Fr.	Z.G.
1598	---	---	---	,
1601	---	---	---	---



	Pr.	Z.F.	Fr.	Z.G.
1602	---	---	---	---

HALVE SINT JANSRIJKSDAALDER

(Delm. 732)

Gewicht: 14,51 gram. *Gehalte:* 0,885. *Voorzijde:* Als Sint Jansrijksdaalder.

Keerzijde: Als Sint Jansrijksdaalder.

	Pr.	Z.F.	Fr.	Z.G.
1602				

FLORIJN van 28 stuivers

(Delm. 1121, V. 184.3)

Gewicht: 19,50 gram. *Gehalte:* 0,673.

Voorzijde: Stadswapen met kroon. Jaartal boven de kroon en 28 in cartouche onder het wapen. FLOR. ARG. CIV. GRONING/H. en muntmeesterteken.

Keerzijde: Dubbele adelaar met rijksappel op de borst in binnencirkel.

SIT. NOMEN. n. OMINI. BEN. P. n. CTVM.



	Pr.	Z.F.	Fr.	Z.G.
1690	1250-	850-	550-	200-
1691	1250.-	850.-	550.-	200.-

Muntmeesterteken: Sirene.



	Pr.	Z.F.	Pr.	Z.G.
1692	1200.-	800.-	525-	200.-

Als voorafgaande (Delm. 1121).

Voorzijde: met jaartal 1962 in plaats van 1692.

1962 3500.- 2250.- 1500- 500-

Als voorafgaande (Delm. 1122, V. 184.4). *Voorzijde:*

MO. NO. ARG. CIV. GRONINGA; en muntmeesterteken.

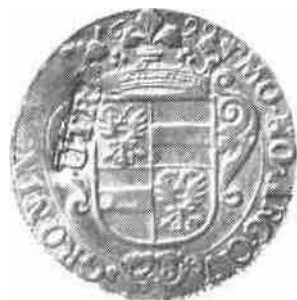

	Pr.	Z.F.	Fr.	Z.G.
1690	1750.-	1250.-	750.-	250.-

Muntmeesterteken: Sirene.



N.B. Deze florijnen kunnen geklopt zijn met HOL, UTR, L, G.O., met een wapentje, een pijlbundel of met een leeuwte.

LANGROK of DUBBELE FLABBE van 8 stuivers

(Delm. 733, V. 185.1)

Gewicht: 7,67 gram. *Gehalte:* 0,943.

Voorzijde: Sint Maarten in binnencirkel.

SAN(cyrvs.of* MARTIN vs. EP. en jaartal.

Keerzijde: Dubbele adelaar met stadswapen als borstschild.

MONETA.NOVA.ARGON.GRONINGENSIS en muntmeesterteken.
Muntmeesterteken: Kruis.

1589	Pr.	Z.F.	Fr.	Z.G.
	1500 -	1100 -	700 -	225 -

Als voorafgaande (Delm. 734, V. 185.2). Voorzijde: Jaartal ter weerszijden van de bisschop. SANCTVS. MARTIN vs. EP. of met * als interpunctie



	Pr.	Z.F.	Fr.	Z.G.	1597	Pr.	Z.F.	Fr.	Z.G.
1591	1500-	1100-	700-	225-					
1593	1500.-	1100.-	700-	225.-					

LANGROK of DUBBELE FLABBE van 8 stuivers
(Delm. 735, V. 185.3)

Gewicht: 7,67 gram. Gehalte: 0,493.
Voorzijde: Sint Maarten tussen VIII en ST in binnencirkel.
SANCTVS.MA RTINVS.EP. en jaartal.
Keerzijde: Dubbele adelaar in binnencirkel.
MONETA.NOVA.ARGON.GRON(I)(N)(G) en muntmeesterteken.



	Pr.	Z.F.	Fr.	Z.G.	Pr.	Z.F.	Fr.	Z.G.	
Muntmeesterteken: Dubbele adelaar.									
1626	800-	600.-	375-	150-	1627	800.-	600.-	375-	150-

N.B. 1626 bestaat ook met gewicht 5,42 gram en met gehalte 0,750.

RIJDESCHELLING
(V. 186.1)

Gewicht: 4,95 gram, later 4,71 gram. Gehalte: 0,583.
Voorzijde: Gekroond stadswapen tussen 6 en S.
MO.NO.ARG.CIV.GRONING^E. en jaartal.
Keerzijde: Ridder met geheven zwaard te paard naar rechts rijdend.
CONCORDIA.RES.PARV/F.CRESCVNT. en muntmeesterteken.



	Pr.	Z.F.	Fr.	Z.G.		Pr.	Z.F.	Fr.	Z.G.
Muntmeesterteken: Sirene.									
1690	225-	150-	90-	30-	1692	225.-	150.-	90.-	30.-
1691	225.-	150.-	90.-	30.-	1696				

FLABBE van 4 stuivers
(V. 186.2)

Gewicht: 3,84 gram. Gehalte: 0,493.
Voorzijde: Ongekrond stadswapen op een versierd kruis in binnencirkel.
MONETA.NOVA.ARGON.GRONINGEN en muntmeesterteken.
Keerzijde: Versierd kruis met stadswapen als hartschild.
DA.PACEM.DNE.IN.DIEB.NOSTRIS. jaartal en roosje.



Pr.	Z.F.	Fr.	Z.G.
-----	------	-----	------

Muntmeesterteken: Dubbele adelaar.

1580	2000.-	1500.-	900.-	300
------	--------	--------	-------	-----

Als voorafgaande (V. 186.3).

Voorzijde: MONE(TA) NOVA.ARGON.GRONINGEN en muntmeesterteken.
Keerzijde: SIT-NOMEN.DN(I)(O).BENEDICTVM en punten tussen de cijfers van het jaartal en Kruis.



	Pr.	Z.F.	Fr.	Z.G.		Pr.	Z.F.	Fr.	Z.G.
Muntmeesterteken: Dubbele adelaar.									
1580	900-	650-	450-	175-	1583	900-	650-	450-	175-
1581	900-	650-	450-	175-	1584	900.-	650.-	450.-	175-
1582	900.-	650.-	450.-	175.-					

Als voorafgaande (V. 186.3).

Voorzijde: Groter wapenschild.

MONETA.NOVA.AR.GRONINGENSIS en muntmeesterteken.

Keerzijde: SIT. NOMEN. DOMINI. BENEDICTVM en jaartal.

Pr.	Z.F.	Fr.	Z.G.	Pr.	Z.F.	Fr.	Z.G.
Muntmeestertek en: Twee sterren.							
1587	750-	550-	125-	1594	800.-	600-	375.-
1588	800-	600-	375-	1597	800.-	600-	375-
1589	800-	600-	375-	1598	800.-	600-	375-
1590	800-	600-	375-	1599	800.-	600-	375-
1591	800-	600-	375-	1600	800.-	600-	375-
1593	800.-	600.-	375.-	1604	800.-	600.-	375.-

Als voorafgaande (V. 186.3).

Voorzijde: MONETA.NOVA.GRONINGE(N) en muntmeesterteken.

Keerzijde: SIT. NOMEN. DOMINI. BENE(D). en jaartal.



Pr.	Z.F.	Fr.	Z.G.	Pr.	Z.F.	Fr.	Zf.G.
Muntmeestertek 'n: Ster van vier punten.							
1620	750-	550-	325.-	1622	750.-	550.-	325.-
Muntmeestertek n; iele adel aar.				1631	750-	550-	325-
1623	750-	Dubl	325-	1635	750-	550-	325-
1625	750-	550-	325-	1649	750-	550.-	325-
1626	750-	550-	325-				
1627	750.-	550- εεα	325-				

JAGER van 2 stuivers
(V. 221.3)

Gewicht: 1,92 gram. Gehalte: 0,493. Voorzijde: Dubbele adelaar met stadswapen als borstchild. MONETA.NOVA.GRONINGENSIS. jaartal en muntmeesterteken.

Keerzijde: Kruis met stadswapen als hartschild.

SIT.NOMEN.DOMINI.BENEDICTVM.



Pr.	Z.F.	Fr.	Z.G.	Pr.	Z.F.	Fr.	Z.G.
Muntmeesterteki sn: Ster.							
1585	1300-	900-	600-	200-	1589	1300.-	900.-
1588	1300.-	900.-	600.-	200.-			

JAGER van 2 stuivers
(V. 186.4)

Gewicht: 1,92 gram. Gehalte: 0,493. Voorzijde: Stadswapen zonder kroon in binnencirkel. MONETA.NOVA.GRONING.(E.)(N.) en jaartal.

Keerzijde: Versierd kruis met hartschild.

SIT.NOMEN.DOMINI.BENEDIC.TC.) en muntmeesterteken.



Pr.	Z.F.	Fr.	Z.G.	Pr.	Z.F.	Fr.	Z.G.
Muntmeesterteki 'n: Ster van vier punten.							
1600	1200-	800-	525-	200-	1606	1200-	800-
1604	1200-	800-	525-	200-	1622	1200.-	800.-
1605	1200.-	800.-	525.-	200.-			

Muntmeesterteken: Dubbele adelaar.

1627 1200- 800- 525- 200-

JAGER van 2 stuivers
(V. 186.5)

Gewicht: 1,92 gram. Gehalte: 0,493. Voorzijde: Stadswapen met kroon tussen 2 en S.

MONETA.NOVA.GRONINGENSIS.

Keerzijde: Versierd kruis met hartschild.

SIT.NOMEN.DOMINI.BENE. en jaartal.

Pr.	Z.F.	Fr.	Z.G.
1635	1200.-	800.-	525- 200.-

BRABANTSE STUIVER van 8 plakken
(V. 187.1)

Gewicht: 1,92 gram. Gehalte: 0,243.

Voorzijde: Dubbele adelaar met hartschild in binnencirkel.

MONETA.NOVA.GRONINGEN(S)(IS) en muntmeesterteken.

Keerzijde: Kruis met open hart, waarin stadswapen in binnencirkel.

ISBR (1 stuiver Brabants) tussen de armen van het kruis.

SIT.N.O.(M).DO.BENE. (A°) en jaartal.



Pr.	Z.F.	Fr.	Z.G.	Pr.	Z.F.	Fr.	Z.G.
Muntmeesterteki m: Ster met vier punten.							
1598	1000-	750-	500-	175-	1605	900-	650-

1599	1000-	750-	500-	175-	1613	900.-	650-	450.-	175-
1600	1000-	750-	500-	175-	1615	900.-	650.-	450-	175-
1601	900-	650-	450-	175-	1622	900.-	650-	450.-	175-
1602	900-	650-	450-	175-	1627	900.-	650.-	450.-	175-
1604	900.-	650.-	450.-	175-					
<i>Muntmeesterteken:</i> Dubbele adelaar.					1635	900-	650-	450-	175.-
1628	900-	650.-	450-	175-					

BUTKEN of HALVE BRABANTSE STUIVER van 4 plakken
(V. 187.4)

Gewicht: 1,17 gram. *Gehalte:* 0,177. *Voorzijde:* Stadswapen met kroon en 1/2 S.
SIT..NO.DO.BENE
Keerzijde: Kruis met open hart in binnencirkel. SPQG tussen de armen van het kruis.
MONETA.NOVA.GRONING(E). Naar vierkante



	Pr.	Z.F.	Fr.	Z.G.		Pr.	Z.F.	Fr.	Z.G.
1604	1000-	750-	500-	175-	1620	900-	650-	450-	175-
1609	1000-	750-	500-	175-	1628	900-	650-	450-	175-
1613	1000-	750-	500-	175-	1635	900-	650-	450-	175-
1615	900-	650-	450-	175-	1649	900.-	650.-	450.-	175.-
1616	900.-	650-	450-	175.-					

BRABANTSE OORT of DUBBELE PLAK
(V. 188.5)

Gewicht: 1,17 gram. *Gehalte:* 0,083.
Voorzijde: Stadswapen op kruis,
SIT.N.O.DO.BENE.(A°.) en jaartal.
Keerzijde: Dubbele adelaar met hartschild in binnencirkel.
MONE.NOVA.GRONINGENSIS en kruisje.



	Pr.	Z.F.	Fr.	Z.G.	Pr.	Z.F.	Fr.	Z.G.
1593	850-	625-	400.-	150.-	1615	800-	600.-	375- 150-
1594	850-	625-	400.-	150.-	1622	800.-	600.-	375- 150.-
1600	850-	625-	400.-	150.-	1625	800.-	600.-	375- 150.-
1602	850-	625.-	400.-	150.-	1626	800.-	600.-	375- 150.-
1609	800-	600.-	375-	150.-	1628	800.-	600.-	375- 150.-
1612	800-	600.-	375-	150.-	1635	800-	600-	375- 150-
1614	1000.-	750-	500.-	175.-	1649	800-	600-	375- 150-

HALVE GRONINGSE JAGER van 6 plakken
(V. 187.3)

Gewicht: 1,92 gram. *Gehalte:* 0,243.
Voorzijde: Dubbele adelaar met Stadswapen als borstschild.
MONETA.NOVA.AR.GRONINGENSIS en muntmeesterteken.
Keerzijde: Kruis met Stadswapen als hartschild en met jaartal ter weerszijden.
SIT. NOMEN. DOMIN(I).BENEDICTVM.



	Pr.	Z.F.	Fr.	Z.G.		Pr.	Z.F.	Fr.	Z.G.
<i>Muntmeestertek 'en: Ster.</i>									
1593	1000.-	750.-	500.-	175-	1597	1000-	750-	500-	175-

HALVE GRONINGSE STUIVER van 3 plakken
(V. 187.5)

Gewicht: 1,17 gram. *Gehalte:* 0,177.
Voorzijde: Kruis met tussen de armen in de segmenten twee stadswapentjes en twee dubbele adelaars en met een G in het open hart.
SIT.NOM.DO.BEN A° en jaartal.
Keerzijde: Dubbele adelaar en Stadswapen.
MONETA.NOVA.GRONINGENSIS en muntmeesterteken.



	Pr.	Z.F.	Fr.	Z.G.		Pr.	Z.F.	Fr.	Z.G.
<i>Muntmeesterteki 'n; Ster.</i>									
1583	950-	700-	475-	175-	1587	950-	700-	475-	175-
1584	950-	700-	475-	175-	1588	950-	700-	475-	175-
1586	950-	700.-	475-	175.-					

KWART STUIVER of MAGERMANNEKE van 1/2 plak
(V. 188.4)

Gewicht: 1,17 gram. *Gehalte:* 0,083.
Voorzijde: Kruis met tussen de armen in de segmenten twee kruisjes en twee rondjes en met een G in het open hart.
SIT.NO.DNI.BEN Een jaartal.
Keerzijde: Dubbele adelaar en Stadswapen.
MONETA.NOVA.GRONINGE(N)(SIS) en muntmeesterteken.



	Pr.	Z.F.	Fr.	Z.G.		Pr.	Z.F.	Fr.	Z.G.
<i>Muntmeesterteken: Kruis.</i>									
1578	-	-	—	—	1581	800-	600-	375-	150-
1579	800.-	600.-	375-	150-	1582	800-	600-	375-	150-
1580	800.-	600.-	375-	150.-	1583	800-	600-	375-	150-

DUIT of PLAK
(V. 188.1)

Gewicht: 0,765. *Gehalte:* 0,054.

Voorzijde: Stadswapen op kruis in vierpas.

SIT.NO.DNL.BENE. en jaartal.

Keerzijde: Dubbele adelaar met daaronder het Stadswapen in scheve stand.

MONÉ.NOVA.GRONIENSIS en **muntmeesterteken**.

	Pr.	Z.F.	Fr.	Z.G.	Pr.	Z.F.	Fr.	Z.G.
<i>Muntmeesterteki</i>	'n: Kruis.							
1577	950.-	700.-	475.-	175.-	1584	950.-	700.-	475.-
1580	950.-	700.-	475.-	175.-				

Als voorafgaande (V. 188.2). *Keerzijde:* Stadswapen in rechte stand.

MONETA.NOVA.GRONINGENSIS en muntmeesterteken.

	Pr.	Z.F.	Fr.	Z.G.	Pr.	Z.F.	Fr.	Z.G.
<i>Muntmeesterteken:</i>	Kruis.							
1584	750.-	550.-	325.-	125.-	1588	750.-	550.-	325.-
1586	750.-	550.-	325.-	125.-	1593	750.-	550.-	325.-
1587	750.-	550.-	325.-	125.-				

Als voorafgaande (V. 188.3).

Voorzijde: siT.NO.DO(M).BE(N)en jaartal.

Keerzijde: Dubbele adelaar met Stadswapen op de borst.

MONÉ(TA).NOVA.GRONING(E) en muntmeesterteken.



	Pr.	Z.F.	Fr.	Z.G.	Pr.	Z.F.	Fr.	Z.G.
<i>Muntmeesterteki</i>	'n: Kruis.							
1609	750.-	550.-	325.-	125.-	1622	750.-	550.-	325.-
1615	750.-	550.-	325.-	125.-	1623	750.-	550.-	325.-

WAPENSTUIVER
(V. 187.2)

Gewicht: 0,81 gram. *Gehalte:* 0,583.

Voorzijde: Stadswapen met kroon tussen I en S.

Keerzijde: CIV.GRONIN GA.



	Pr.	Z.F.	Fr.	Z.G.	1691	Pr.	Z.F.	Fr.	Z.G.
1690	600.-	425.-	250.-	100.-		600.-	425.-	250.-	100.-

N.B. Deze stuivers werden bij Ordonnatie van 10 april 1693 gereduceerd tot halve stuivers.