



350



Munten  
Penningen

*G.J. Claessen*

*Alphons Landybaan 3*

*6132 AB Peltand*

*tel. 04490-21867*

Inkoop-verkoop-bureau

LES MONNAIES DES COMTES DE LOUVAIN  
ET DES DUCS DE BRABANT (977-1467)

5<sup>ème</sup>. EDITION AUGMENTEE ET RECTIFIEE

N° 1



LES MONNAIES DES CONTES  
DE LOUVAIN ET DES  
DUCS DE BRABANT  
( 977 - 1467 )

PAR

Jean René DE MEY

1987

BRUXELLES

J. R. DE MEY  
6, Rue des Cultes  
Tel.: (02)219.07.24

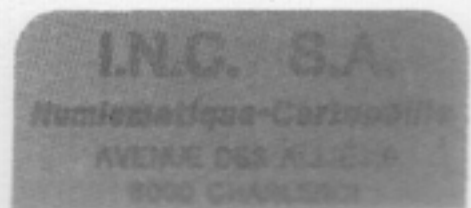

## BIBLIOGRAPHIE

- DAN:** Dannenberg, Die Deutschen münzen der Sächsischen und fränkischen Keizerzeit.  
**DL.:** A. Delmonte, Catalogue des monnaies des provinces belges. I. Brabant.  
**RBN.:** Revue belge de numismatique.  
**W.:** A. de Witte, Histoire monétaire des comtes de Louvain, Ducs de Brabant et Marquis du Saint-Empire-Germanique. Tome I.  
**G.H.:** H. Enno van Gelder et M. Hoc: Les monnaies des Pays-Bas bourguignons et espagnols (1434-1713).

## ABREVIATIONS

|              |                              |
|--------------|------------------------------|
| AR = Argent  | lég. = Légende(s).           |
| BL = Billon  | lég.ext.=légende extérieure. |
| CU = Cuivre  | lég.int.=légende intérieure. |
| D/. = Droit  | OR = Or.                     |
| R/. = Revers |                              |

## PRIX

Les prix donnés ci-après sont indicatifs et sans engagement. Il sont basés sur la base de réalisations tant en ventes publique que de la main à la main. Ces estimations s'entendent pour des exemplaires de conservation très très belle, des exemplaires superbes vaudront plus et des monnaies de conservation plus médiocre moins.

## NUMISMATIC-POCKET PARUS ET A PARAITRE

- \*\* N° 1. Les monnaies des Comtes de Louvain et des Ducs de Brabant (977-1467).
  - \* N° 4. Les monnaies de cuivre liégeoises.
  - \*\*\* N° 6. Les monnaies de Reckheim.
  - \*\*\* N° 7. Les monnaies du Brabant (1467-1598).
  - \* N° 8. De Zeeuwse munten.
  - \*\* N° 9. Les monnaies conventionnelles belges.
  - \*\* N°11. Les monnaies de Namur.
  - \*\* N°16. De munten van de Graven van Vlaanderen(I).
  - \*\*\* N°17. Connaissance de la numismatique.
  - \*\*\* N°18. Les monnaies du Brabant (1598-1790).
  - \*\*\* N°19. Les monnaies du Comtat-Venaissin et d'Orange.
  - \*\* N°20. Les monnaies du Tournaisis.
  - \*\* N°22. Le papier-monnaie belge d'outre-mer.
  - \*\*\* N°23. Les monnaies d'Alsace.
  - \*\*\* N°24. Les monnaies de Strasbourg.
  - \*\*\* N°25. Les monnaies de Corse et de Provence.
  - \*\* N°26. Les monnaies de Monaco.
  - \*\*\*\* N°27. De munten van de Graven van Vlaanderen(III).
  - \* N°28. Les Deniers à la "croix brabançonne".
  - \*\*\* N°29. Dictionnaire des méreaux belges (I).
  - \*\*\* N°30. Les contremarques sur les monnaies.
  - \*\*\* N°31. Le Gros Tournais et ses imitations.
  - \* N°32. Nederlands noodpapiergeld (1914).
  - \*\*\* N°33. Dictionnaire des méreaux belges (II).
- Les monnaies du Hainaut.
- Les monnaies du Languedoc.
- Les régnants d' Europe (I).
- Les monnaies du Comté de Loos et de ses fiefs.
- Les monnaies de Normandie et d'Ile-de-France.

## A. COMTES DE LOUVAIN (977-1106).

### LAMBERT 1er (977-1015)

Aucune monnaie ne peut être attribuée sérieusement à ce Comte. Il est d'ailleurs très improbable que Lambert ait joui du droit régalien n'étant pas en faveur auprès de l'Empereur.

### HENRI 1er (1015-1038)

A1. DENIÉR. Dan. 1441-AR- 37.500 Fr.

D/. Placé en croix en plein champ

BROCS/EAOC+

R/. Croix carolingienne dans un cercle de grenetis  
+ HDOVI.....SIM



A2. DENIER-W.3-AR- 28.000 Fr.

D/. Placé en croix en plein champ.

BRVOC/SEE/LLA

Dans les angles formés: S/G/P/E

R/. Croix cantonnée de 2 besants et de 2 triscèles

+ OTGERVS SPCL

A3. DENIER-W.2-AR- 28.000 Fr.

Idem, mais au revers:

+ IOTGERVS M SPDL



A4. DENIER - W.4-AR- 25.000 Fr.

Comme la pièce n° 2, mais la croix est cantonnée d'un seul triscèle.



A5. DENIER - W. 5 - AR - 28.000 Fr.

La croix est cantonnée de 2 triscèles.

IOTVCHIRV

A6. DENIER - W.6 - AR- 28.000 Fr.

Placé en croix en plein champ.

BRVOS/SI

A7. DENIER - Col. privée - AR- 37.500 Fr.

D/. Dans les angles formés: S/G/P/N

R/. Croix cantonnée de triscèles.

+O+PCISIISEIS

A8. DENIER - W.1 - AR - 36.000 Fr.

D/. Accosté des lettres P et R, en 5 lignes:

S/NI/VIELLA/SNEDV/+

R/. Croix cantonnée d'un T et d'un A.

S GERTRVDIS VIRGO



OTHON (1038-1040)

Aucune pièce attribuée avec certitude à ce règne.

LAMBERT II dit "BALDERIC" (1040-1062)

A9. DENIER -Dan.1857 -AR - 45.000 Fr.

D/.Placé en croix en plein champ:

HBOB/IIS/CE

IT...GEBHIR

R/.Croix cantonnée de:ER/MA/ON/ICI

...OTGE...



LAMBERT II et GODEFROID LE COURAGEUX

A10) DENIER -Dan.1439 - AR - 2 ex.connus.

D/.Tête nue à gauche.

GODEFRIDIVS

R/.Croix cantonnée de 4 besants.

+ LAMBERTVSI



HENRI II (1062-1075)

A11. DENIER -Dan.1257-AR-3 ex.connus.

D/.Batiment entouré d'une enceinte

.....ISION

R/.Croix cantonnée de 4 annelets.

+ OTGERV....



A12. DENIER -Dan.1257a - AR - 4 ex.connus.

D/.Batiment entouré d'une enceinte.

....IONIVERO

R/.Croix cantonnée de 2 annelets pointés  
et de deux autres croisetés.

+ OTGERVS

A13. OBOLE -Dan.1258 -AR - Unique.

Même type que les deux pièces précédentes,  
légendes indéchiffrables.

A14. DENIER - Dan.138 - AR -3 ex. connus:

D/.Tête à droite avec épée dressée.

R/.Batiment entouré d'une enceinte.

Légendes illisibles.



A15. DENIER -Dan.139 -AR- 3 ex. connus.

D/.Comme celui de la pièce précédente.

R/.Temple à colonades acosté de 2 tours.

Les légendes sont illisibles.

### HENRI III (1075-1095)

A16. DENIER -Dan.136.-AR- 2 ex.connus.

D/.Tête à droite,avec une épée dressée devant.

+ VSRNL...S...

R/.Dans un cartouche carré,croix latine accostée  
de deux battants de portail.

°O°/°V°/°A°

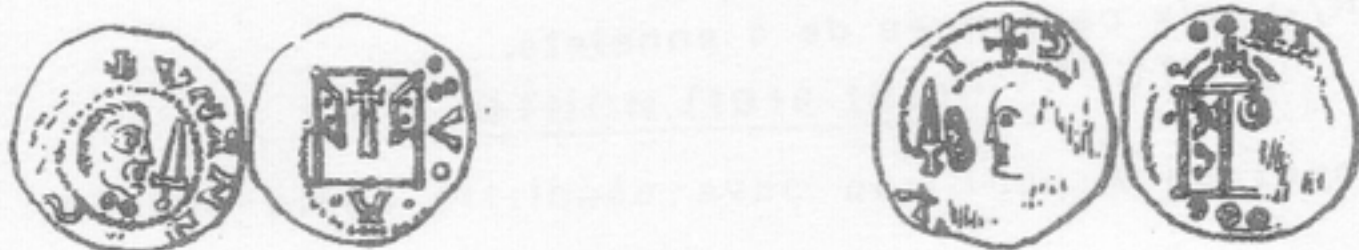

A17. DENIER -Dan.137 -AR- 4 ex. connus.

D/.Tête à gauche, devant un bouclier? et une épée dressée.

R/.Le même cartouche que précédemment  
sommé d'un dôme, le portail fermé porte  
les lettres .O/VA

Légende formée d'annelets.

## B. DUCS DE BRABANT (1106-1467)

### GODEFROID 1er le BARBU (1106-1140)

1. DENIER -W.fig.20 p.31-AR- 20.000 Fr.

D/.Batiment: à deux tours sommé d'une croix.

R/.Croix cantonnée de globules

GODEFRIDVS



2. DENIER -W.pl.A n°1à3-AR- 15.000 Fr.

D/.Tête casquée à droite:DVX.L.

R/.Croix cantonnée de quatre annelets.

3. DENIER -W. 8 et 9 - AR - 22.500 Fr.

D/.Chasse. GODEFRIDVS

R/.Croix cantonnée de globules:LOVANO DVX



4. DENIER - W.pl.A n°4 - AR - 10.000 Fr.

D/. Dragon à gauche.

R/. Croix dentelée cantonnée de 4 annelets.

5. DENIER - A.XVI/5-AR - 12.500 Fr.

D/. Dragon à droite, crachant des flammes?

R/. Comme celui de la pièce précédente.

6. DENIER - W.pl.A n°5-AR - 14.000 Fr.

D/. Aigle bicéphale en plein champ.

R/. Croix dentelée cantonnée de 4 palmes.

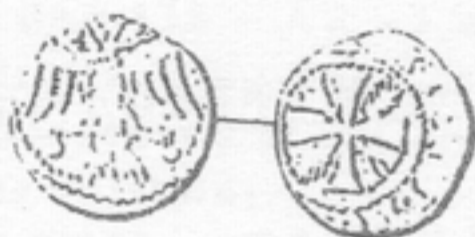

7. DENIER - W.pl.A n°6 - AR - 11.000 Fr.

D/. Oiseau à droite détournant la tête.

R/. Croix cantonnée de globules ou d'annelets.

8. DENIER - W.PI.A n°7 - AR - 11.000 Fr.

Comme la pièce précédente, mais l'oiseau est tourné vers la gauche.

9. DENIER - W.PI.A n°8 - AR - 14.000 Fr.

D/. Personnage mitré sous un portique.

R/. Comme ceux des pièces précédentes.

10. DENIER - W.PI.A n°9 - AR - 20.000 Fr.

D/. Buste à gauche tenant une épée.

R/. Croix dentelée cantonnée de deux épis et de deux étoiles.



**11. DENIER - W.PI.A n°10- 15.000 Fr.**

D/.Basilique à 3 tours sommées d'une croix.  
R/.Croix dentelée cantonnée de 4 croisettes.

**12. DENIER - W.PI.A n°11 - 18.000 Fr.**

D/."Plan de donjon".  
R/.Dans un carré,croix dentelée cantonnée de globules.

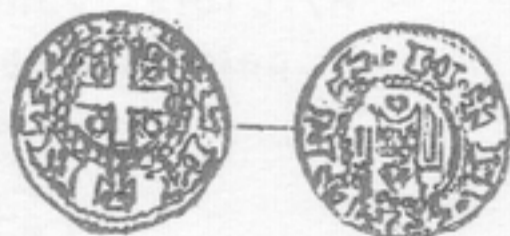

**13.DENIER - W.PI.A n°12 à 17 -AR- 14.000 Fr.**

D/.Temple flanqué de deux tours.  
R/.Croix cantonnée d'annelets ou de globules.

**14. DENIER -W.PI.A n°15 -AR- 21.000 Fr.**

D/.Temple à colonnes surmonté d'un oiseau.  
R/.Croix cantonnée de deux étoiles et de deux annelets.

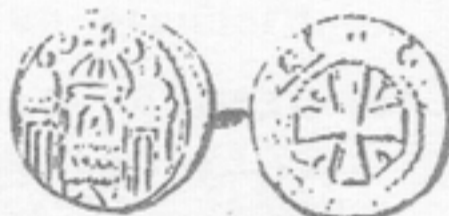
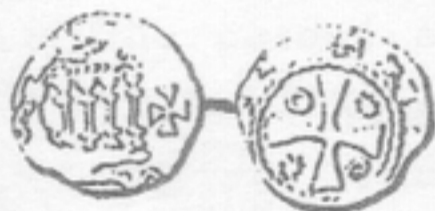

**15. DENIER -W.PI.A n°16 -AR- 20.000 Fr.**

D/.Batiment flanqué de deux tours.  
R/.Croix cantonnée de quatre V.

**15A.DENIER-Vente De Mey 4/1087-AR-Unique.**

D/.Tête casquée à droite.  
R/.Croix cantonnée de 4 V bouletés.

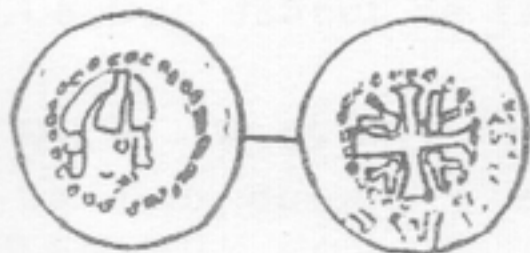

**15B. DENIER - Col. privée - AR - Unique.**

D/. Edifice à trois tours, au-dessus, 2 globules.

R/. Croix évidée à bouts arrondis, cantonnée de quatre annelets tigés.

**16. DENIER - W. Pl. A n°17 - AR - 14.000 Fr.**

D/. Eglise flanquée de deux tours surmontées d'une croix pattée.

R/. Croix cantonnée de 4 grosses et de 12 petites globules.



**17. DENIER - W. Pl. A n°18 et 19 - AR - 18.000 Fr.**

D/. Oiseau à droite détournant la tête.

R/. Eglise flanquée de 2 tours et sommée d'une croix.

**GODEFROID POUR SON DOMAINE D'HERSTAL**

**18. DENIER - Dan. 135 - AR - 70.000 Fr.**

D/. Le Duc barbu, casqué à droite.

R/. Croix évidée ornée d'annelets, cantonnée des lettres H/A/S/T



GODEFROID II et III (1140-1190)

19. DENIER - W.10 -AR- 30.000 Fr.

D/.Le Duc casqué et armé. DVX

R/.Basilique à trois tours.



20. OBOLE - W.11 -AR - 3 ex. connus.

Comme la pièce précédente.

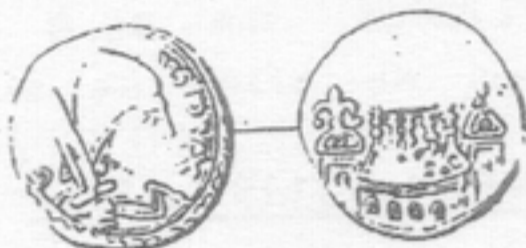

21. DENIER - W.12 -AR - 38.000 Fr.

D/.Le Duc casqué et armé à droite: W.DVX.

R/.Dôme flanqué de deux tours.

22. DENIER - W.13 -AR- 38.000 Fr.

D/.Le Duc casqué à gauche,tenant un étendard.

R/.Basilique à trois tours.

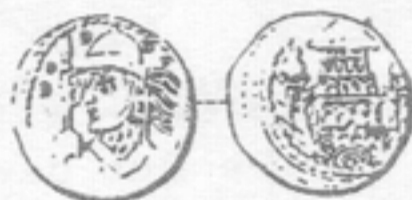

23. OBOLE - W.14 -AR- Hors cote.

Comme la pièce précédente.

24. DENIER - DI.25 -AR- Unique.

D/.Le Duc debout de face avec épée et étendard.

25. DENIER - W.15 -AR- Unique.

D/.Le Duc casqué à droite,tenant un étendard.

BAN DVX LOV

R/.La Sainte Croix. OSCA CRVX



26. DENIER - W.16 -AR- 42.500 Fr.

D/.Le Duc à gauche tenant un étendard.

GODEFRI

R/.Ecu au lion rampant à droite.HENRI SCVT

27. DENIER - Di.28 -AR- Unique.

D/.Buste du Duc de face.GODEFRIDVS

R/.Croix cantonnée de trèfles.IERLITA

### HENRI Ier (1190-1235)

28. DENIER - W.17 -AR- 14.000 Fr.

D/.Le Duc armé et casqué à gauche. DVX

-R/.Lion rampant à droite. LEO

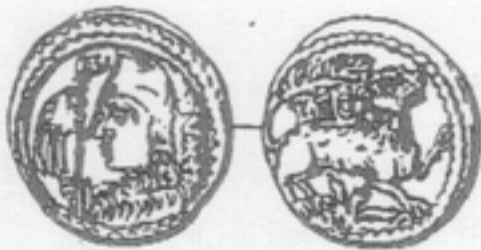

29. DENIER - W.18 -AR- 20.000 Fr.

D/.Le Duc casqué et armé de face. DVX

R/.Comme celui de la pièce précédente.

30. DENIER - W.19 -AR- 35.000 Fr.

D/.La Sainte-Vierge de face.NVMI.HAN

R/.Banière au lion brabançon.BAN.DVX.LOV



**31. DENIER - W.20 -AR- 35.000 Fr.**

D/.Ecu aux armes du Brabant entouré de globules DVX.

R/.Eglise dont les tours latérales sont sommées d'une croix. S.VA.

**32. DENIER - W.21 -AR- 30.000 Fr.**

D/.Le Duc en pied de face. DVX.

R/.Eglise à trois tours sommées d'une croix.



**33. DENIER - W.28 -AR- 42.500 Fr.**

D/.Le Duc en cotte de maille, armé de face. HENRICVS DX.

R/.Eglise Sainte Gudule de Bruxelles sommée de deux croix.

**34. DENIER - W.29 -AR- 48.000 Fr.**

Comme la pièce précédente, mais avec un oiseau sur une tour.

**35. OBOLE - W.fig.21 -AR- Unique.**

Comme la pièce précédente.

**36. DENIER -RBN 1911 pl.II n°2-AR-Unique.**

D/.Oiseau sur une église.

R/.Croix brabançonne cantonnée de 4 tréfeuilles.

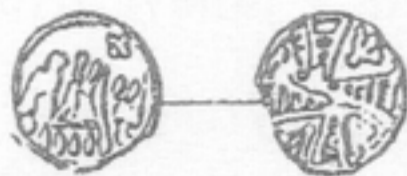

**37. DENIER - W.30 -AR- 16.000 Fr.**

D/.Lion en plein champ, rampant à gauche.

R/.Croix cantonnée de 4 globules. H°D°V°X°



41. DENIER - W.22 à 26 -AR- 22.000 Fr.

D/.Buste armé et heaumé à droite: +/h/ENC  
R/.Tourelle accostée d'un cep de vigne.

42. OBOLE - Del.35 -AR- 2 ex. connus.

Comme la pièce précédente.

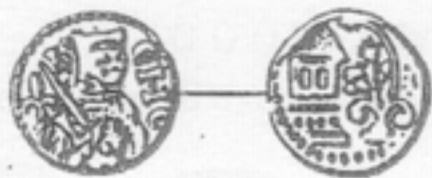

43. DENIER -W.27 - AR - 24.000 Fr.

D/.Idem mais buste accosté d'un lis.  
R/.Porte de la ville.

HENRI I et JEAN D'EPS EVEQUE DE LIEGE.

50. DENIER -W.31-AR- 40.000 Fr.

D/.Evêque mitré à gauche: IOHS  
R/.Cavalier armé à droite: DVX



51. DENIER -W.32- AR - 40.000 Fr.

D/.Cavalier armé à droite: DVX  
R/. Aigle volant à droite.

## DENIERS A LA CROIX BRABANÇONNE.

\* Pour un classement plus détaillé de ces Deniers, il convient de consulter le N° 28 de la présente série : Les Deniers à la "croix brabançonne".

### MONNAIES DUCALES.

HENRI Ier (1190-1135) et HENRI II (1235-1248)

#### Atelier d'Anvers.

C1. DENIER - W.33 à 36 -AR- 4.500 Fr.

D/.Cavalier à droite.DVX

R/.Croix brabançonne de type A.



C2. OBOLE - W.34 -AR- 40.000 Fr.

Comme la pièce précédente.

C3. DENIER - W.52 et 53 -AR- 7.000 Fr.

D/.Cavalier à droite: BAST(I(N)



C4. DENIER - W.40,42 et 50 -AR- 2.500 Fr.

D/.Cavalier à droite, pas de légende.

C5. OBOLE - Col.privée-AR- Unique.

Comme la pièce précédente.

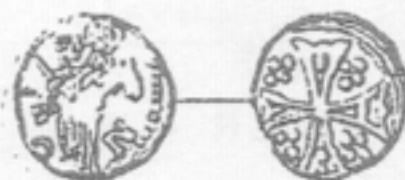

C6. DENIER -RBN.1911 pl.II n°8-AR-Unique.

D/.Cavaller de 3/4 à droite; N et croissant sous le cheval.

**C7. DENIER - Col.privée.-AR- Unique.**  
D/. A/N sous le cheval.

Atelier de Bruxelles.

**C8. DENIER - W.43 -AR- 10.000 Fr.**  
D/.Cavalier à droite,pas de légende.  
R/.Croix brabançonne de type F.

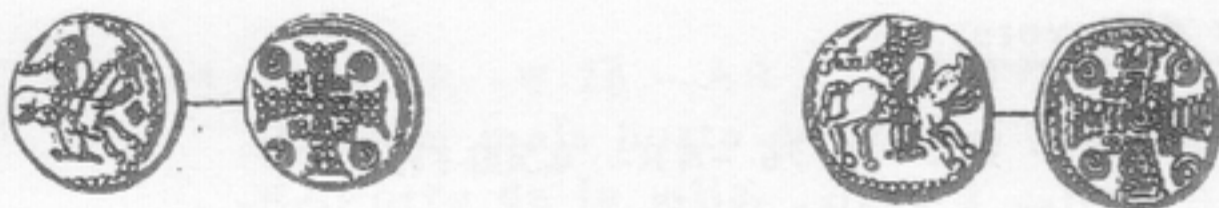

**C9. DENIER -W.38,44 et 46-AR- 4.500 Fr.**  
R/.Croix brabançonne de type G.

**C10. DENIER -W.39,41 et 45-AR- 2.750 Fr.**  
R/.Croix brabançonne de type H.

Atelier de Tirlemont.

**C11. DENIER -W.48,49 et 51-AR- 3.000 Fr.**  
R/.Croix brabançonne de type I.



HENRI III (1248-1261)

Atelier de Louvain.

**C12. DENIER - W.57 - 4.500 Fr.**  
D/.Ecu aux armes du Brabant.Pas de légende.  
R/.Croix brabançonne de type D.

C13. OBOLE -RBN.1911 pl.II n°9-AR-Unique.  
Comme la pièce précédente.

C14. DENIER - W.56 -AR- 1.800 Fr.  
R/.Croix brabançonne de type E.



C15. DENIER - W.54 -AR- 1.300 Fr.  
R/.Croix brabançonne de type B.

C16. DENIER -W.58 à 61- AR - 1.600 Fr.  
D/.Ecu brabançon.BAST(I)  
R/.Croix de type B cantonnée B/A/S/T

C17. DENIER - W.62 -AR- 2.000 Fr.  
D/.Ecu brabançon. H.DVX  
R/.Croix de type D cantonnée B/A/S/T



C18. DENIER -W.63 et 64- AR - 1.800 Fr.  
D/.Ecu au lion contourné.H.DVCIS  
R/.Croix de type B cantonnée B/A/S/T

C19. DENIER -W.65,67 à 70-AR- 1.100 Fr.  
D/.Ecu aux armes du Brabant.H.DVCIS  
R/.Croix de type B cantonnée B/A/S/T



C20. OBOLE - W.66 -AR- 30.000 Fr.  
Comme la pièce précédente.

**C21. DENIER -Col. privée- AR - Unique.**  
 D/.Idem.  
 R/.Croix de type B cantonnée G/O/L/I

**C22. DENIER - W.71 -AR- 6.500 Fr.**  
 D/.Ecu brabançon entouré de festons.  
 R/.Croix de type B cantonnée I/T/A/L

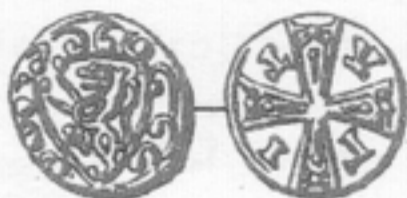

**ALIX DE BOURGOGNE REGENTE (1261-1268)**

**C23. DENIER -W.72 à 74- AR - 1.000 Fr.**  
 D/.Ecu brabançon.N/V,V/N ou V/V  
 R/.Croix de type B cantonnée BAST ou  
 T/S/A/B



**C24. OBOLE - W.76 et 55 -AR- 25.000 Fr.**  
 Comme la pièce précédente.

**C.25. DENIER -Col privée - AR- Unique.**  
 R/.Croix de type D cantonnée B/A/S/T

**MONNAIES COMMUNALES.**

**ANVERS.**

**C26. DENIER - W.81 -AR- 1.800 Fr.**  
 D/.Châtel anversois.  
 R/.Croix de type A cantonnée de dessins.



C27. DENIER -W.84 à 88,91 et 93-AR- 1.300 Fr.  
R/.Croix de type A cantonnée A/N

C28. DENIER -W.79,80 et 97- AR - 1.300 Fr.  
R/.Croix de type H cantonnée de dessins.

C29. DENIER -W.83 et 89- AR - 1.800 Fr.  
R/.Croix de type H cantonnée A/N



C30. DENIER - W.96 -AR- 3.250 Fr.  
R/.Croix de type H cantonnée T/I/B/A

C31. DENIER -W.93 à 95 -AR- 1.750 Fr.  
R/.Croix de type B cantonnée . T/I/B/A

C32. DENIER - W.92 - AR- 2.250 Fr.  
R/.Croix de type B cantonnée B/A/S/T

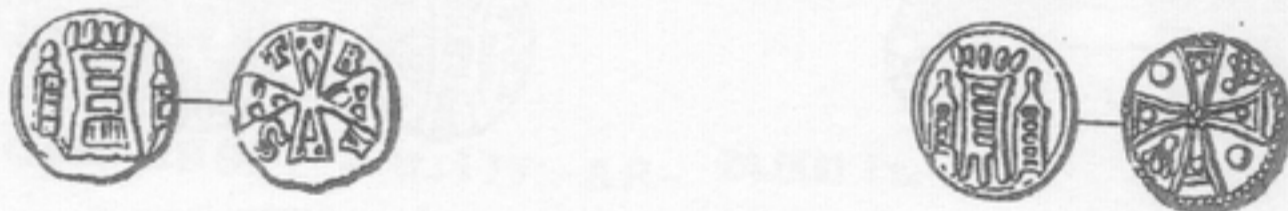

C33. DENIER - W.82 et 83 -AR- 1.800 Fr.  
R/.Croix brabançonne de type I.

### BRUXELLES

C34. DENIER -W.98 à 106,108,111,113 à 119  
- AR - 1.100 Fr.

D/."Pont bruxellois".

R/.Croix de type H cantonnée de dessins.



**C35. OBOLE - W.103 -AR- 2 ex. connus.**  
Comme la pièce précédente.

**C36. DENIER -W.120,122,123-AR- 1.700 Fr.**  
R/.Croix H cantonnée BATI ou ITAB



**C37. DENIER - W.125,126,128 -AR- 1.250F.**  
R/.Croix H cantonnée T/I

**C38 DENIER -W.127,129,131- AR - 1.100 Fr.**  
R/.Croix H cantonnée TT(T).

**C39. DENIER - W.- -AR- 3.750 Fr.**  
R/.Croix H cantonnée GOLI ou ILOG

**C40. DENIER - W.130 -AR- 4.250 Fr.**  
R/.Croix H cantonnée B/A

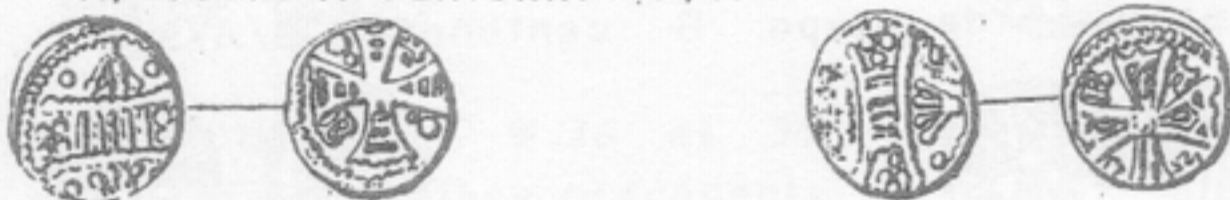

**C41. DENIER -W.121 et 124 -AR- 2.000 Fr.**  
R/.Croix C cantonnée BATI ou ITAB.

**C42. DENIER -W.107 et 110 -AR- 2.000 Fr.**  
R/.Croix D cantonnée de Jessins.



**C43. OBOLE - W.132 -AR- Unique.**  
R/.Croix pattée cantonnée BRVX

HAELEN

C44. DENIER - W.133 et 134 -AR- 3.250 Fr.

D/.Aigle bicéphale éployée de face.

R/.Croix de type F cantonnée de dessins.



C45. OBOLE - W.135 -AR- 27.500 Fr.

Comme la pièce précédente.

C46. DENIER - W.136 -AR- 2.800 Fr.

R/.Croix de type G cantonnée de dessins.

C47. DENIER -W.138 et 140-AR-1.800 Fr.

R/.Croix de type H cantonnée GILO ou GELO.



C48. OBOLE - W.139 -AR- 24.000 Fr.

Comme la pièce précédente.

C49. DENIER -W.137- AR - 2.250 Fr.

R/.Croix de type H cantonnée T/I/N/E

LEAU (Zouteleeuw)?

C50. DENIER -V.d.Ch.1- AR - 26.000 Fr.

D/.Abbé non mitré de face.

R/.Croix de type A cantonnée de dessins.

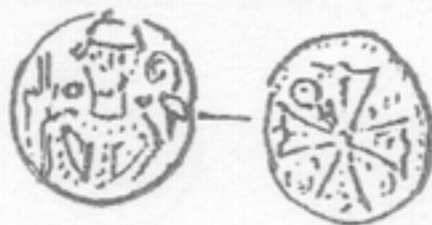



## LOUVAIN

**C51. DENIER - W.144 -AR- 1.100 Fr.**

D/.Lion rampant vers la gauche.

R/.Croix de type B cantonnée B/A/S/T



**C52. OBOLE - W.145 -AR- 3 ex.connus.**

Comme la pièce précédente.

**C53. DENIER -W.146,147,149 et 153-AR- 1.100 Fr.**

R/.Croix de type B cantonnée TIBA ou  
ABIT.



**C54. DENIER - W.155 -AR- 1.800 Fr.**

R/.Croix de type B cantonnée B/O/L/Z

**C55. OBOLE - w.- -AR- Unique.**

R/.Croix de type B cantonnée de dessins.

\* Le Denier correspondant n'à pas été retrouvé.

**C56. DENIER -W.157- AR - 1.300 Fr.**

D/.Le lion à la queue passée en sautoir.

R/.Croix de type B cantonnée BAST.



**C57. DENIER - W.158 -AR- 1.300 FR.**

R/.Croix de type B cantonnée TIBA

- C58. DENIER - W.148 et 152 - AR - 1.300 Fr.**  
 D/.Lion rampant vers la gauche.  
 R/.Croix de type C cantonnée TIBA ou BATI.

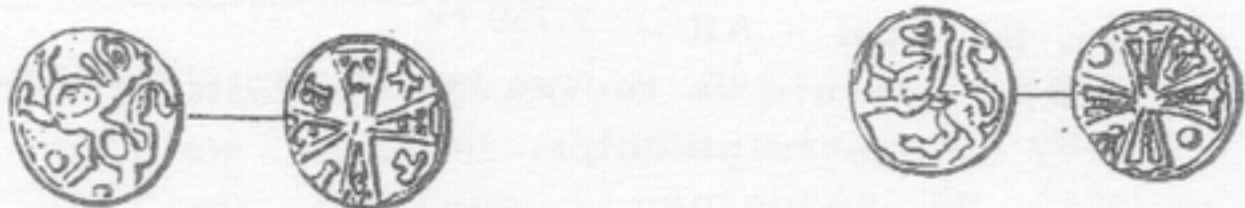

- C59. DENIER - W.143 - AR - 2.000 F.**  
 R/.Croix de type A cantonnée de dessins.

- C60. DENIER - W.fig.22 p.58 - AR - 3.000 Fr.**  
 R/.Croix de type A cantonnée A/N



- C61. DENIER - W.151 - AR - 1.700 Fr.**  
 R/.Croix de type H cantonnée T/T

- C62. DENIER - W.154 - AR - 1.800 FR.**  
 R/.Croix de type H cantonnée B/A



- C63. DENIER - W.156 - AR - 2.200 Fr.**  
 R/.Croix de type H cantonnée BOLZ

### NIVELLES

- C64. DENIER - AR - 3.250 Fr.**  
 D/.Enceinte avec 3 tours sommées chacune d'une croix. -  
 R/.Croix de type H cantonnée de dessins.



**C65. DENIER - AR - 3.000 Fr.**

R/.Les croix des tours latérales sont formées de quatre globules.

**C66. DENIER - AR - 2.750 Fr.**

R/.Les croix de toutes les tours sont formée de quatre globules.

**C67. DENIER - AR - 3.250 Fr.**

D/.La tour centrale est en retrait derrière la muraille.

### TIRLEMONT

**C68. DENIER -W.163 et 164- AR - 21.000 Fr.**

D/.Agnel statant à droite.

R/.Croix de type I cantonnée de dessins.



### VILVORDE

**C69. DENIER -W.165 à 168 -AR- 9.500 Fr.**

D/.Chatel de Vilvorde.

R/.Croix de type K cantonnée de dessins.



**C70. DENIER -W.170 à 173- AR - 8.000 Fr.**

R/.Croix de type I cantonnée de dessins.

**C71. OBOLE -W.172 et 174 -AR- 2 ex. connus.**  
Comme la pièce précédente.

## TYPE INDETERMINES

### LION NAISSANT (Tirlemont ?)

- C72. DENIER - W.159 à 161 -AR- 2.250 Fr.  
D/.Lion naissant (prothomée) à gauche.  
R/.Croix de type I cantonnée de dessins.

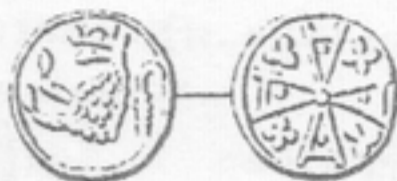

### AIGLE MONOCEPHALE (Aerschot ?)

- C73. DENIER -W.181- AR - 1.700 Fr.  
D/.Aigle monocéphale ou royale éployée.  
R/.Croix de type H cantonnée de dessins.



- C.74. DENIER -W.- -AR-2.800 Fr.  
R/.Croix H cantonnée TENI ou INET

- C75. OBOLE - W.- -AR- Unique.  
Comme la pièce précédente.

- C76. DENIER -W.- -AR- 3.750 Fr.  
R/.Croix de type H cantonnée GIL O

- C77. DENIER - W.180.- AR - 3.500 Fr.  
D/.Etoile accostant l'aigle.  
R/.Croix de type H cantonnée de dessins.

- C78. DENIER-W.184 et 184var.-AR- 1.300 Fr.  
R/.Croix H cantonnée TENI,INET ou TIEN



**C79. DENIER -W.199- AR - 2 ex. connus.**  
R/.Croix de type H cantonnée FRAN

**C80. DENIER -W.200- AR - 1.800 Fr.**  
R/.Croix de type H cantonnée GERA

**C81. DENIER - W.182 -AR- 1.250 F.**  
D/.Trèfle accostant l' aigle.  
R/.Croix de type H cantonnée de dessins.



**C82. OBOLE - W.183 -AR- 2 ex. connus.**  
Comme la pièce précédente.

**C84. DENIER -W.185 et 186-AR- 1.700 Fr.**  
D/.Croissant accostant l' aigle.  
R/.Croix H cantonnée TENI ou INET.



**C85. OBOLE - W.187 -AR- 2 ex. connus.**  
Comme la pièce précédente.

**C86. DENIER - W.188 -AR- 1.700 fr.**  
D/.Lis accostant l' aigle.  
R/.Croix de type H cantonnée TENI.



**C87. OBOLE - W.189 -AR- 2 ex. connus.**  
R/.Comme la pièce précédente.

**C88. DENIER -W.192 à 196-AR- 1.300 Fr.**  
D/.Croisette accostant l'aigle.  
R/.Croix H cantonnée TINEN ou TINN.



**C89. DENIER - W.197 -AR- 1.700 Fr.**  
R/.Croix de type H cantonnée GIL O.

**C90. DENIER - W.198 -AR- 2.250 Fr.**  
R/.Croix de type H cantonnée FRAN.

**C91. DENIER - W.179 -AR- Unique?**  
D/.Aigle royale éployée.  
R/.Croix de type I cantonnée de dessins.



**BATEAU.**

**C92. DENIER -W.176 et 177- AR - 3 ex. connus.**  
D/.Bateau en plein champ.  
R/.Croix de type A cantonnée de dessins.  
\*Le Denier W.178 est un faux du siècle dernier.  
\*\*Il existe des faux récents de cette pièce.



**ARBRE:**Ces Deniers sont attribuées à Loos.

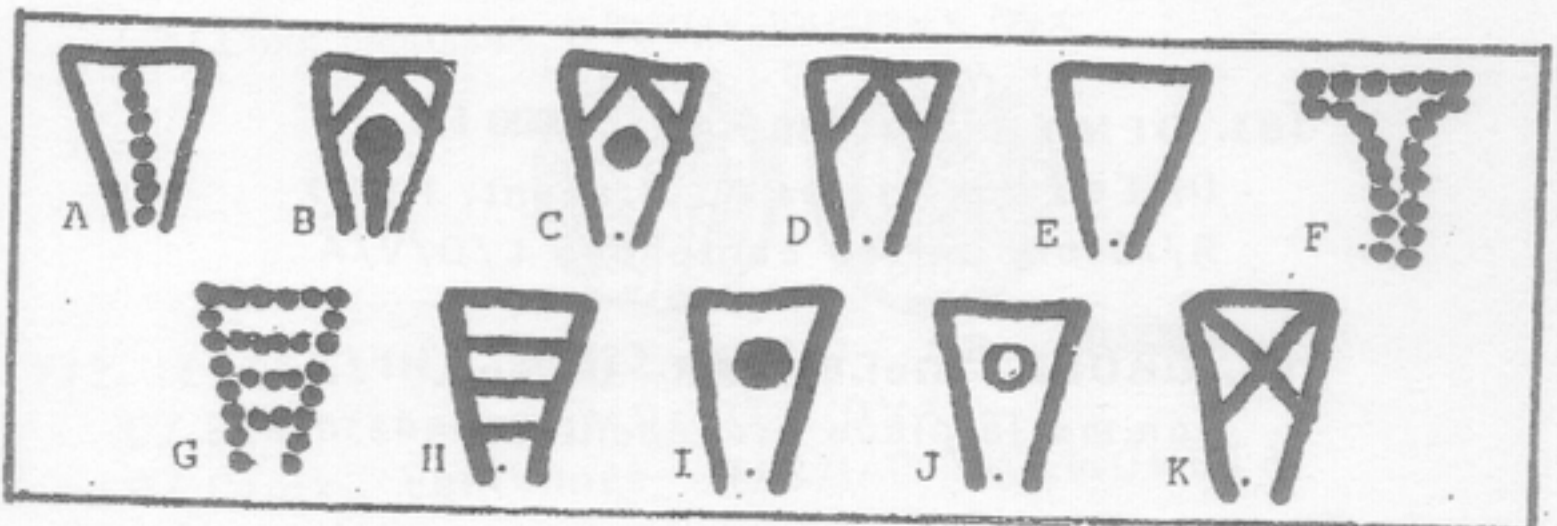

JEAN Ier (1268-1294)

97. DENIER - W.201 et 203 - AR - 1.800 Fr.

D/.Lion rampant à gauche.

R/.Croix pattée cantonnée I/D/V/X



98. OBOLE - W.202 - AR - 22.500 Fr.

Comme la pièce précédente.

98A. DENIER - W.204 - AR - 8.500 Fr.

R/.Croix fleudelisée cantonnée I/D/V/X.

99. DENIER - W.supl.p.375 - AR - 9.500 Fr.

R/.Croix pattée non cantonnée.



100. DENIER - W.205 - AR - 7.500 Fr.

R/.Croix pattée cantonnée L/O/V/A.

101. DENIER - W.206 - AR - 9.000 Fr.

D/.Ecu aux armes du Brabant.

R/.Croix pattée cantonnée I/D/V/X.

102. DENIER - W.207 - AR - 7.500 Fr.

R/.Croix pattée cantonnée L/O/V/A.

103. DENIER - W.208 - AR - 4.000 Fr.

D/.Ecu aux armes du Brabant. I.DVX

R/.Croix pattée cantonnée L/O/V/A

104. OBOLE - Del.81 - AR - Unique.

Comme la pièce précédente.

105. DENIER - W.209 -AR- 6.500 Fr.  
 D/.Ecu aux armes du Brabant. D/V/X  
 R/.Croix pattée cantonnée B/R/V/X

106. DENIER -W.210 et 211-AR- 9.000 Fr.  
 R/.Croix pattée cantonnée T/R/I/T

107. DENIER - W.212 -AR- 10.000 Fr.  
 R/.Croix double cantonnée A/N/T/W



108. ESTERLIN - W.213 et 214 -AR- 3.000 Fr.  
 B/.Ecu brabançon.DVX BRABANTIE.  
 R/.Croix cantonnée L/O/V/A - I.DEI.GRATIA

109. ESTERLIN-W.215-AR- 3.250 Fr.  
 R/.Croix cantonnée L/O/V/A - MONETA

110. ESTERLIN -W.216 à 219-AR- 3.250 Fr.  
 D/.Ecu brabançon. DVX BRABANTIE.  
 R/.Croix cantonnée B/R/V/X - MONETA



111. ESTERLIN -W.220 à 222- AR- 3.750 Fr.  
 D/.Ecu brabançon. MONETA  
 R/.Croix cantonnée B/R/V/X-IOHANNES DVX



112. ESTERLIN -W.223 à 227- AR- 10.000 Fr.  
 D/.Ecu brabançon.MONETA DVX x+x  
 R/.Croix cantonnée T/R/I/T - MONETA





113. ESTERLIN -W.228 à 231- AR- 11.000 Fr.  
 D/.Ecu brabançon-MONETA  
 R/.Croix cantonnée D/A/L/E - MONETA

114. ESTERLIN -W.232 et 233- AR- 11.000 Fr.  
 D/.Ecu brabançon - DVX BRABANTIE.  
 R/.Comme la pièce précédente.

115. ESTERLIN-W.234 à 240 -AR- 2.800 Fr.  
 R/.Croix cantonnée I/O/H/N , I/O/H/I ou I/O/H/S.



116. ESTERLIN- W.241 à 247b-AR- 2.700 Fr.  
 D/.Ecu brabançon-BRABANTIE.  
 R/.Croix cantonnée W/A/L/T.

117. DEMI ESTERLIN-W.243-AR- 38.000 Fr.  
 Comme la pièce précédente.



118. ESTERLIN - W.246 -AR- 4.500 Fr.  
 D/.Ecu brabançon- D.MONETA-E  
 R/.Comme les pièce précédentes.

119. ESTERLIN -RBN.1947 p.57 -AR-Unique.  
 D/.Ecu brabançon brisé d'une croix devant la gueule  
 du lion (?)- DVX CIVITAS.  
 R/.Croix cantonnée B/R/V/X - MONETA.



120. DENIER KOPJE-W.248 à 250 -AR- 17.500 Fr.

D/.Tête du Duc à gauche-IOHANNES DEI GRATIA.

R/.Croix coupant la légende-DVX/BRA/BAN/TIE.

121.DENIER KOPJE -W.251- AR- 24.000 Fr.

D/.Tête du Duc à gauche-DVCIS BRABANTIE.

R/.Croix coupant la légende-MON/ETA/IN+/ORD.

122. DENIER -W.252 -AR - 20.000 Fr.

D/.Ecu brabançon-DVX/BRAB/ANTIE

R/.Croix - MON/ETA/ANT/WP



123. ESTERLIN -W.253 et 254- AR- 10000 Fr.

D/.Tête du Duc de face.

R/.Croix cantonnée de 4x3 besants-BRVXELLENSIS.

124. ESTERLIN -W.255 -AR- 8.500 Fr.

R/.Croix cantonnée de 4x3 besants:DVX/BRA/BAN/TIE

125. ESTERLIN -W.256 et 257-AR- 6.500 Fr.

R/.Croix cantonnée de 4x3 besants:l.LIMBVRGIE DVX

126. ESTERLIN -W.258 -AR - 28.000 Fr.

R/.Croix cantonnée de 4x3 besants:+MO/NET/ATR/EIT

127. PETIT GROS-W.259-AR- 40.000 Fr.

D/.Ecu brabançon-MONETA ANTWERPIE.

R/.Croix brève entourée d'une double légende



**128. PETIT GROS-W.260-AR- 10.000 Fr.**

D/.St.Michel,une lance dans la main gauche.  
R/.Croix feuillue:IOHANNES DVX BRABANTIE.



**129. PETIT GROS -W.261 et 262-AR- 12.500 Fr.**

D/.Le saint tient la lance à la main droite.

**130. ESTERLIN -W.263 à 268-AR- 2.500 Fr.**

D/.Ecu parti Brabant/Limbourg:DVX/LIMBV/RGIE.  
R/.Croix longue coupant la légende:DVX/BRA/BAN/TIE



Atelier de Bonn.

**131. ESTERLIN -W.271- AR- 30.000 Fr.**

D/.Ecu parti Brabant/Limbourg:MONE BVNESIS.  
R/.Croix longue:DVX BRABANTIE



**132. ESTERLIN -W.272 à 274 -AR- 27.500 Fr.**

D/.DVX LIMBURGIE  
R/.MONETA BVNEN

**133. ESTERLIN -W.269 et 270 -AR- 27.500 FR.**

D/.MONETA BVNENSIS  
R/.CIVITAS BVNENS

JEAN Ier et ARNOULD V DE LOOZ

134. ESTERLIN -W.276 -AR- 27.500 Fr.

D/.Ecu parti Brabant/Limbourg:DVX LIMBURGIE.

R/.Croix longue coupant la légende:COMES:A-RNOLDVS



135. ESTERLIN -W.277 et 278 -AR-40.000 Fr.

D/.Ecu parti Brabant/Loos: +C-OMES-D+LOS

R/.Croix longue coupant la légende: DVX BRABANTIE.

JEAN Ier et JEAN DE FLANDRE  
PRINCE-EVEQUE DE LIEGE (1283)

136. OBOLE -Del.106-AR- Unique.

D/.Buste mitré de face tenant une crosse et un livre.

R/.Croix double cantonnée: T/L/A/W

JEAN II ( 1294-1312 )

137. ESTERLIN -W.279 et 280-AR- 2.250 Fr.

D/.Ecu parti Brabant/Limbourg:DVX/BRABANTIE

R/.Croix coupant la légende:+MO/NET/ALO/VAN'

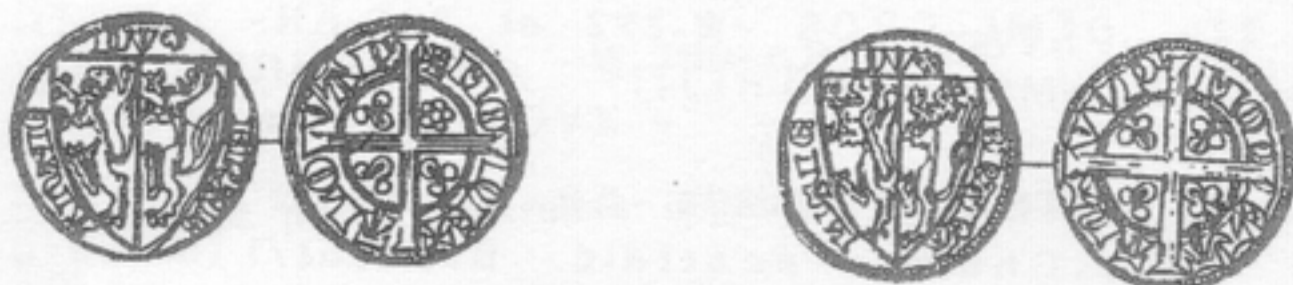

138. ESTERLIN -W.281 et 282 -AR-2.700 Fr.

R/.MON/ETA/ANT/VVP'

139. DEMI ESTERLIN - W.283 - AR - 30.000 Fr.  
 D/.MON-ETAL-OVAN'  
 R/.IDV/X.BR/ABA/TIE

140. ESTERLIN - W.284 - AR - 35.000 Fr.  
 D/.Tête couronnée de face: +MONATA:BRVXELLEN'  
 R/.Croix longue cantonnée: °/D/V/X



141. ESTERLIN - W.285 - AR - 18.000 FR.  
 D/.Armes écartelées Brabant/Limbourg: DVX BRABANTIE  
 R/.Croix cantonnée de 4x3 besants: +MONETA LOVAN

142. ESTERLIN - W.286 à 289 - AR - 32.500 Fr.  
 D/.MONETA(R) OD(EN)



143. DEMI GROS - W.290 et 291 - AR - 10.000 Fr.  
 D/.Champ écartelé Brabant/Limbourg.  
 R/.Croix brève entourée d'une double légende

144. DEMI GROS - W.292 et 293 - AR - 30.000 Fr.  
 R/./+MONETA TREIT.

145. ESTERLIN - W.294 - AR - 24.000 Fr.  
 D/.Champ écartelé Brabant/Limbourg.  
 R/.Croix cantonnée de 4x3 besants: MON/ETA/BRV/XEL



146. 1/3 DE GROS-W.295-AR- 21.000 Fr.  
 D/.MONETA . IOHANNIS DVC  
 R/.Croix feuillue:BRABANTIE LIMBGIE

147. 1/3 DE GROS -W.296 -AR- 21.000 FR.  
 D/.MONETA LOVANIENSIS  
 R/.Croix pattée cantonnée I/D/V/X



148. GROS TOURNOIS-W.297-AR- 30.000 Fr.  
 D/.Châtel tournois,entourage de 12 Lis:TVRONVS CIVIS  
 R/.Croix brève et double légende:+BRABANTIE:DVX

149. GROS TOURNOIS-W.298-AR- 10.000 Fr.  
 D/.Châtel,entourage de 12x3 besants:MONETA:BRVXEL'



150. 1/2 GROS TOURNOIS-W.299-AR- 24.000 FR.  
 Comme la pièce précédente.

151. GROS TOURNOIS -W.300-AR- 90.000 Fr.  
 D/. et R/. BRABANTIE DVX +

\* Ces trois dernières pièces pourraient appartenir au règne de Jean Ier.

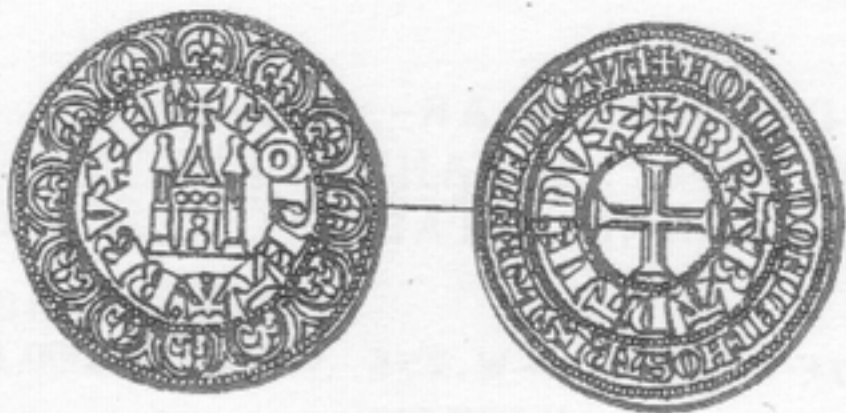

152. GROS TOURNOIS-W.302-AR-. 11.000 Fr.  
D/.Chatel dans une bordure de 12 lis:MONETA BRVXEL'

153. GROS TOURNOIS- W.303 -AR- 11.000 Fr.  
D/.MONETA:ANTWP'

154. GROS TOURNOIS -W.304 et 305-AR- 20.000 Fr.  
D/. MONETA TRICHT

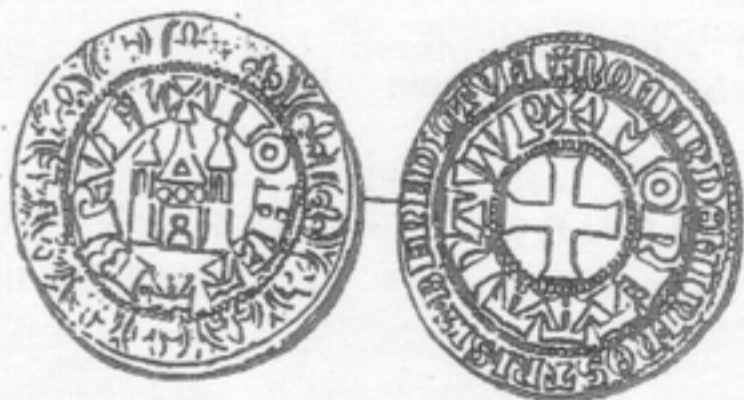

155. GROS TOURNOIS -W.306-AR- 3 ex. connus.  
Pièce hybride aux titres d'Anvers et de Bruxelles.

156. ESTERLIN -W.307-AR- 1.800 Fr.  
D/.Châtel.+I.DVX:DE BRABANTIA.  
R/.Croix cantonnée de 4x3 besants.



157. DEMI GROS-W.308-AR- 65.000 Fr.  
B/.Le Duc à cheval galopant à gauche.  
R/.Croix et double légende:MONETA ANTWERPENSIS+

158. DEMI GROS-W.309-AR-2 ex.c connus.

R/. MONETA: DICTA: DE GEMEPHA

\*) Les monnaies n° 159 à 162 et n° 173, classées jadis sous le règne de Jean II sont restituées dans la présente édition, à Jean III (n° 186A à 186D et n° 216A).

163. GROS-W.317-AR-3.800 Fr.

D/. Ecu écartelé Brabant/Limbourg, bord de 12 lis.

R/. Croix brève, lég. double: BRABANTIE DUX +

163 A. GROS-W.316-AR-6.500 Fr.

D/. Bordure de 11 lis et d'un tréfeuille.

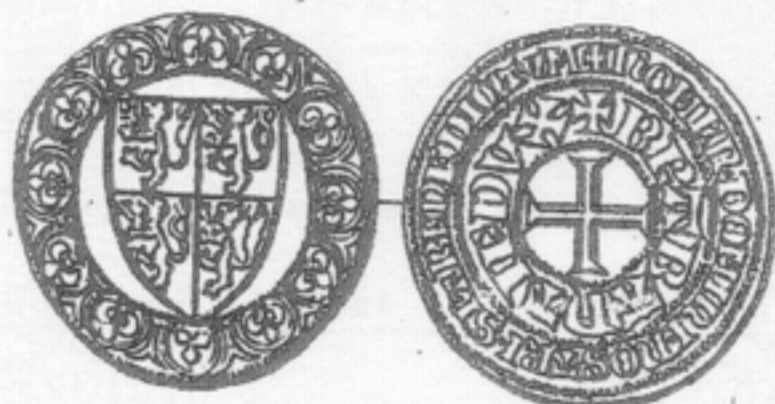

164. GROS-W.318 et 319-AR-4.500 Fr.

D/. Bordure de 12 lis.

R/. + DVX BRABANTIE.

165. GROS-W.320-AR-5.000 Fr.

R/. + MONETA. ANTWP'

166. GROS-W.321 et 322-AR-32.500 Fr.

R/. + MONETA: TRICHT

167. GROS-W.323-AR-Unique.

D/. Dans un tétralobe, armes écartelées Brabant/Limbourg.

R/. Croix et double légende: + BRABANTIE: DVX

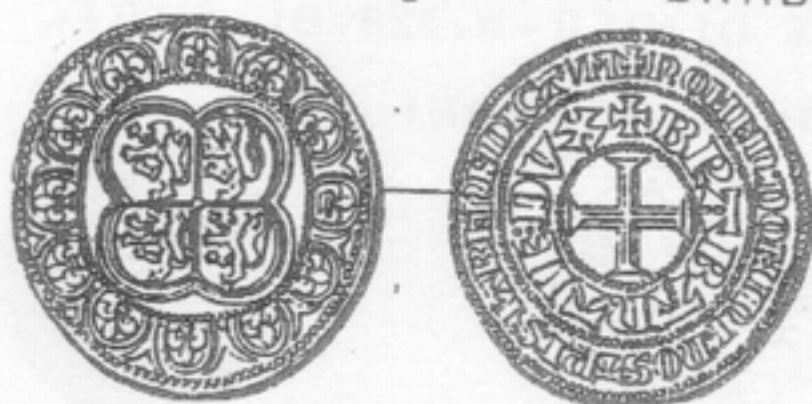



168. DOUBLE PARISIS-W.324-BL-6.500 Fr.

En deux lignes sous un lis: LOTR/IRE.  
+ MONETA.BRVXEL



169. DOUBLE TOURNOIS-W.325-BL-6.500 Fr.

D/. Triangle sommé d'une croix, accosté de 2 lis.  
R/. Croix pattée cantonnée au 1er. d'un lis.

170. DOUBLE DENIER-W.326-BL-4.000 Fr.

D/. En 3 lignes: °I°/DVX/°B°  
+ MONETA DVPLEX.

R/. Croix pattée fleuronnée. + ANDWERPIENS



170A. DOUBLE DENIER-W.--BL-10.000 Fr.

R/. + MO.....PIEN (ANTWERPIEN).

171. DOUBLE DENIER-W.327-BL-4.000 Fr.

D/. + LOT.BRABAN.....

R/. Comme la pièce précédente.

171A. DOUBLE DENIER-W.--BL-8.000 Fr.

D/. Comme la pièce n° 170.

R/. + MONETA BRABANDII

172. DOUBLE DENIER-W.328-BL-9.000 Fr.

D/. BR DI: SIT: NOM: DNI



172 A. DOUBLE DENIER - W. -- BL - Unique?

D/. IN NOME DNI BNICV.  
R/. + MONNA: TRAIA...G.

REVOLTE BRUXELLOISE CONTRE JEAN II

174. GROS TOURNOIS - W. 301 - AR - 100.000 Fr.

D/. Châtel tournais, bord de 12 x 3 besants.  
+ MONETA: BRVXEL

R/. Crâx brève-doble leg.: + MONETA: BRVXEL!

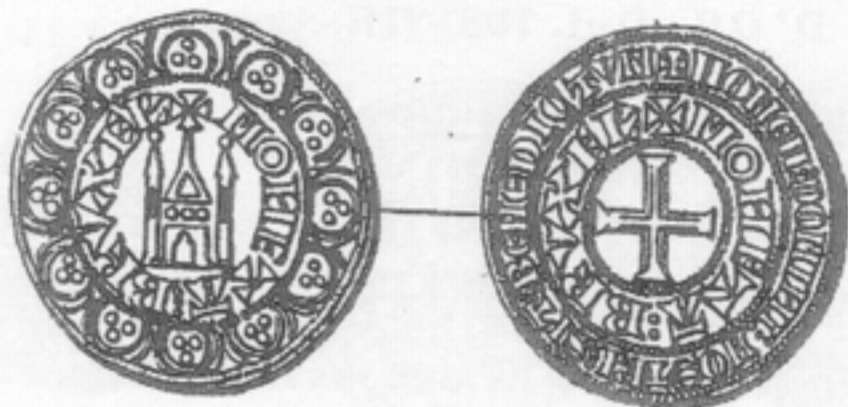

JEAN II DE BRABANT et JEAN Ier. DE NAMUR

175. GROS TOURNOIS - W. 330 - AR - 90.000 Fr.

D/. Châtel, bord de 12 lis: IOHS: COS: NAMR.  
R/. + BRABANTIE DVX.



176. GROS TOURNOIS - W. 331 - AR - 70.000 Fr.

D/. Châtel, bord de 12 trèfles: MONETA: NAMVI

JEAN III (1312-1355)

**177. FLORIN D'OR - W.332 - OR - 300.000 Fr.**

D/. St. Jean Baptiste: + S. IOHANNES B (tête de lion).  
R/. Lis en plein champ: + I. DVX BRABA.



**178. FLORIN D'OR - Del. 108 - OR - Unique.**

D/. Idem, mais marque aigle.  
R/. Lis: +.I. DVX .DALEN.

**179. CHAISE D'OR - W.333 à 335 - OR - 100.000 Fr.**

D/. Dans un p dyl œbe, le duc assis sur un trône g dthique.  
R/. Cr d'ix d œuble dans un tétral œbe œné.

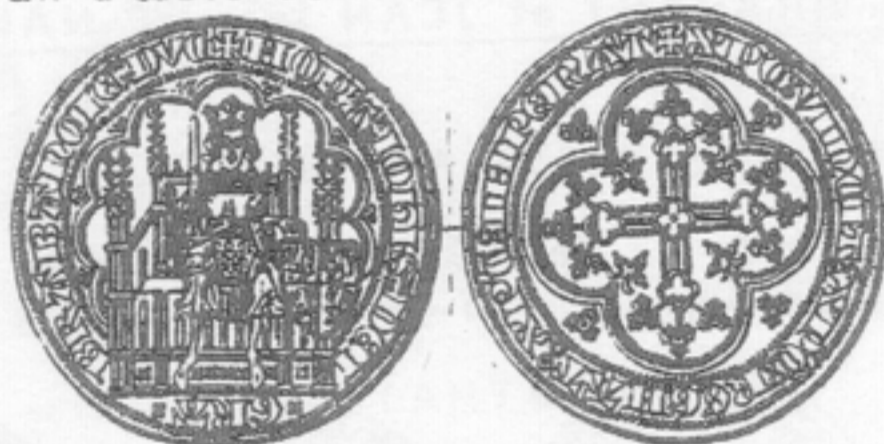

**180. ECU D'OR - W.336 - Non retrouvé.**

D/. Saint mitré acc œté de 2 œcus œcartelés.  
R/. Dans un p dyl œbe, œcu aux armes œcartelées.

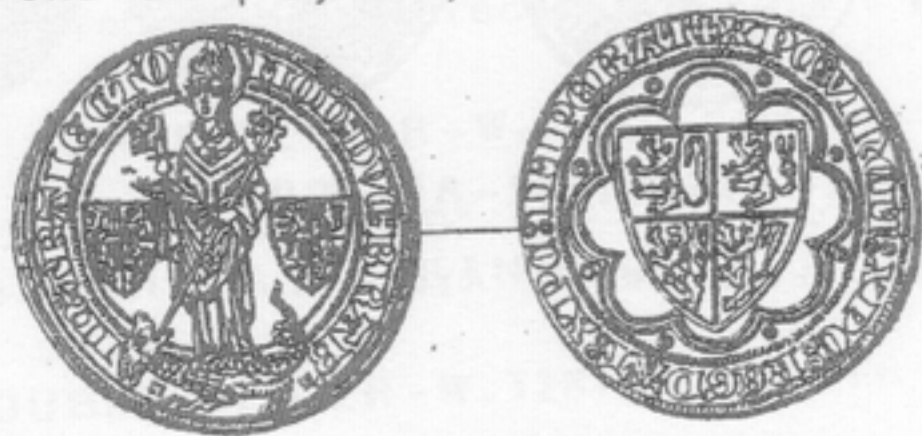

**181. GROS TOURNOIS - W.337 - AR - 8.000 Fr.**

D/. Châtel, b œd de 12 feuilles: MONETA x ANDWP'  
R/. Cr d'ix brève et d œuble légende: IOH x BRABAN x DVX



182. ESTERLIN - W. 338 - AR - 4.250 Fr.

D/. Châtel dans un tetralbe: + MONETA x ANDWERP  
R/. Cr dix longue cantonnée de 4 x 3 besants.

183. ESTERLIN - W. 339 - AR - 10.000 Fr.

D/. + MONETA x TRAIECTEN



184. QUADRUPLE ESTERLIN - W. 340 - AR - Unique.

D/. Ecu aux armes écartelées Brabant-Limbourg.  
R/. Cr dix feuillue cantonnée de quatre trèfles.  
+ MONETA: LOVANIES: IOHANNES.

185. DOUBLE ESTERLIN - W. 341 - AR - 10.000 Fr.

R/. Cr dix longue cantonnée L - O - V - A



186. ESTERLIN - W. 342 - AR - 18.000 Fr.

D/. et R/. comme la pièce précédente.

186a. DEMI GROS - W. 310 et 311 - AR - 6.500 Fr.

D/. Ecu écartelé Brabant-Limbourg: MONETA: BRUXELN'  
R/. Cr dix brève entourée d'une double légende.



186b. QUART DE GROS-W.312 et 313-AR-20.000 Fr.  
D/. et R/. comme la pièce précédente.

186c. DEMI GROS-W.314-AR-30.000 Fr.

D/. + MONETA: OPIDI: LOVANIENSIS.  
R/. Cr dix langue cantonnée: I-D-V-X



186d. QUART DE GROS-W.315-AR-17.500 Fr.  
D/. et R/. comme la pièce précédente.

186c. GROS-W.--AR-Unique.

D/. Champ écartelé Brabant-Limbourg.  
+ IOHES. DVX. LOTHAR'. BRABANT' LIMBURG.  
R/. Cr dix langue cantonnée: B-R-V-X.  
+ SIT. NOM-EM. DOMI-NI. BENE-DICTVM.



187. GROS-W.343-AR-3.250 Fr.

D/. Ecu tétralobé écartelé Brabant-Limbourg.  
+ MONETA: NOVA: ANTWERPIEN'  
R/. Cr dix brève et double légende.

188. GROS-W. 344-AR-3.500 Fr.

R/. + MONETA:NOVA:BRABANCIE.

190. DEMI GROS-W. 345-AR-20.000 Fr.

C omme la pièce n° 187.

190. DEMI GROS-W. 346-AR-20.000 Fr.

C omme la pièce n° 188.



191. QUART DE GROS-W. 347-AR-Unique?

D/. C omme les pièces précédentes.

R/. Cr dix brève.

192. DOUBLE ESTERLIN-W. 348-AR-3.500 Fr.

D/. Ecu écartelé Brabant-Limbourg, dans un p dyl cbe.

R/. Cr dix longue coupant la légende intérieure.



193. ESTERLIN-W. 349-AR-2.000 Fr.

D/. Armes écartelées Brabant-Limbourg.

R/. Cr dix feuillue: + MONET.LOVANIES

194. ESTERLIN-W. 350-AR-2.500 Fr.

R/. + MONETA.BRVXELLEN'

195. ESTERLIN - W.351 - AR - 5.500 Fr.

R/. + MONETA TRAIECTN' S

196. ESTERLIN - W.352 - AR - 7.500 Fr.

R/. + MONETA : HALENSIS

\* L' Esterlin W.353 est un exemplaire dont la légende HALENSIS à été mal lue DALENSIS

198. DEMI GROS - W.354 - AR - 14.000 Fr.

D/. Tête couronnée de face dans un p dyl cbe.

+ MONETA . BRVXELLENSIS.

R/. Cr dix cantonné de 4x3 besant, coupant le lég. int.

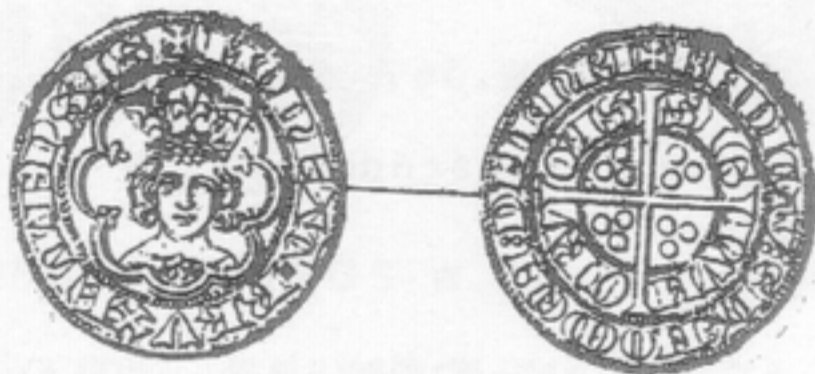

199. DEMI GROS - W.376 et 377 - AR - 27.500 Fr.

Même type: + MONETA . NRA . ANTWERP.

200. ESTERLIN - R.B.N. 1936 p.10 n°3 - AR - Unique.

D/. Buste couronné de face: + MONETA ANTWERP'

R/. Cr dix cantonné de 4x3 besants.

SG - NVM. - CRV - SS

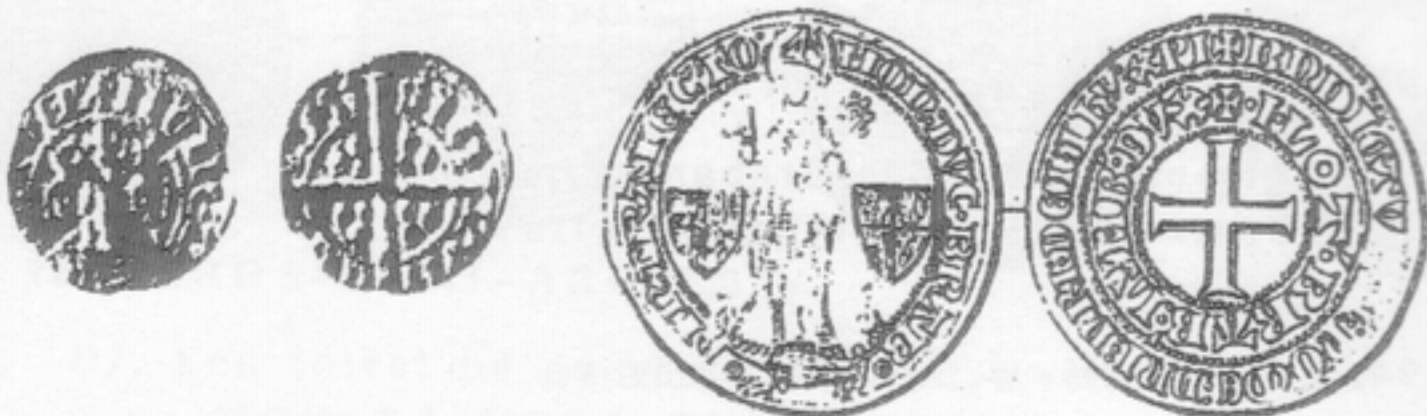

201. GROS - W.355 - AR - 120.000 Fr.

D/. Saint mitré deb out, il est acc osté par deux écus.

IOH: DVC: BRAB. - IN. TRAIECTO +

R/. Comme les pièces précédentes.

**201a. DEMI GROS-AR-N<sup>on</sup> retrouvé.**

Comme la pièce précédente.

**202. QUART DE GROS-W.357-AR-80.000 Fr.**

Comme les pièces précédentes.



**203. GROS-W.357-AR-13.000 Fr.**

D/. St. Pierre mi-corps au-dessus d'un écu écartelé  
aux armes Brabant-Limbourg.

+ S : PETRVS : LOVANIENSIS

R/. Croix fleuronnée cantonnée de trèfles.



**204. TIERS DE GROS-W.358-AR-8.000 Fr.**

Comme la pièce précédente.

**205. GROS-W.359 et 360-ARr-3.500 Fr.**

D/. Lion rampant à gauche. Bord de 12 ou 11 feuilles  
d'ache et d'un lion: + MONETA.BRABAN'

R/. Croix longue coupant la légende intérieure.

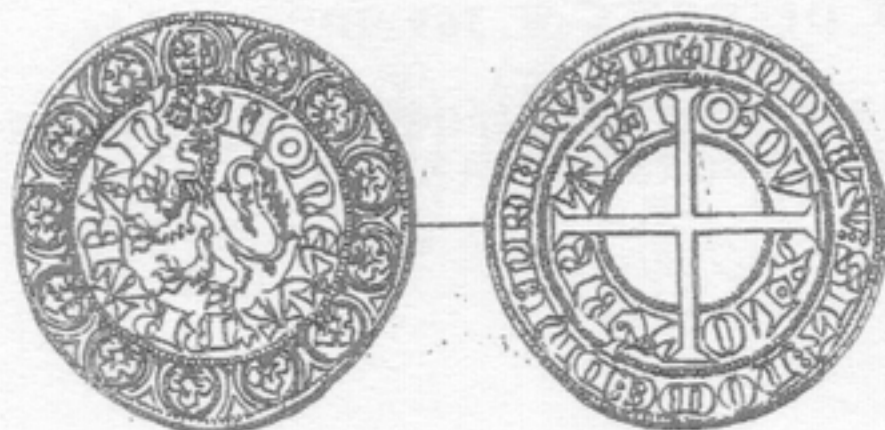



206. GROS-W.361-AR-4.500 Fr.

D/. Idem, mais bordure de 12 trèfles.

✠ MONETA BRVXELLN'

207. GROS-W.362 et 363-AR-4.000 Fr.

Idem, mais bordure de 12 feuilles d'ache.

208. GROS-W.364-AR-4.500 Fr.

Idem, mais au D/. croix initiale au lieu d'une aigle.

209. GROS-W.365-AR-5.000 Fr.

Idem, sauf au R/.: IOH'-DVX-BRA-BAN'

210. TIERS DE GROS-W.366-AR-17.500 Fr.

D/. Lion rampant à gauche.

✠ MONETA BRVXELLEN'

R/. Croix longue cantonnée de quatre têtes de lion.



211. TIERS DE GROS-W.367-AR-7.500 Fr.

D/. + MONETA ANTWERPIEN.

R/. Croix longue non cantonnée.

212. QUART DE GROS-W.368-BIL-4.500 Fr.

Idem, mais croix brève non cantonnée au revers.

213. QUART DE GROS-W.369-BIL-4.500 Fr.

Idem, mais légende répétée sur les deux faces.

+ IOHANNES.DVX.BRABANT



214. DENIER - W.370 - BIL - 4.000 Fr.

D/. Châtel t arn ais: + MONETA: BRVXELLE

R/. Cr oix brève pattée portant un B dans un cant on.

215. DENIER - W.372 - BIL - 3.250 Fr.

D/. + DVX . BRABANTIE.

216. DENIER - W.372 - BIL - 5.000 Fr.

R/. Cr oix n on cant onnée: + MONETA: HALENS

216a. DOUBLE MITE - W.329 - BIL - 8.000 Fr.

D/. Ecu carré aux armes écartelées Brabant - Limbourg.  
MON - ETA - BRV - XEL

R/. Cr oix brève cant onnée I - D - V - X  
+ DE: BRABANTIA



### SEIGNEURIE D'HERSTAL.

217. GROS - W.373 - AR - Unique.

D/. Le Duc couronné debout de face.

IOH...BRAB - ANTIE DVX

R/. Croix feuillue: + MONETA: DE: HÄRSTALIO

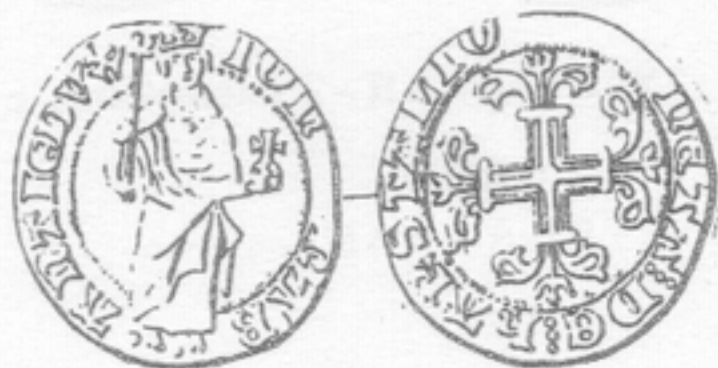

MONNAIE FRAPPEE A ANVERS AU NOM DE  
L'EMPEREUR LOUIS DE BAVIERE (1338).

218. CHAISE D'OR. - W. 374 et 375 - OR - 85.000 Fr.

D/. L'empereur couronné assis sur un trône gothique  
 LVDOVICVS ; DEI . GRA . ROMANORVM . IMP  
 R/. Croix ornée dans un tétraèdre orné.

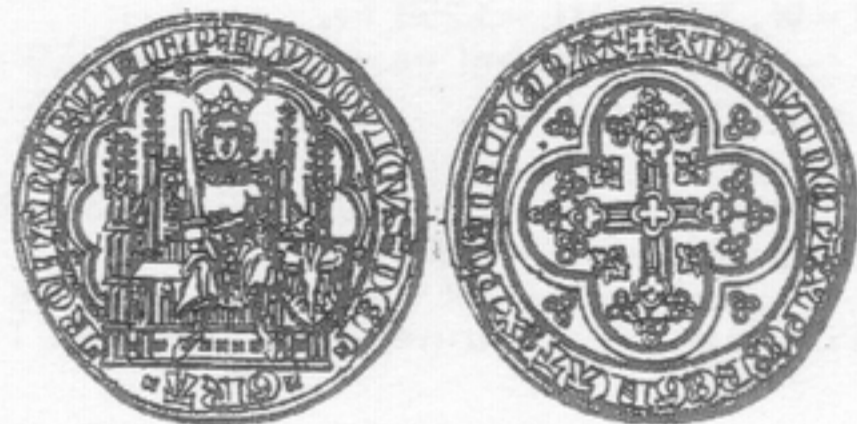

JEAN III DE BRABANT et

LOUIS DE CRECY, COMTE DE FLANDRE (1339).

219. GROS - W. 380 - AR - 65.000 Fr.

D/. Lion rampant à gauche.

-- GANDEN . LOVAIN

R/. Croix longue coupant le légende intérieure.

. LVD' - COM' - . IOH' - DVX

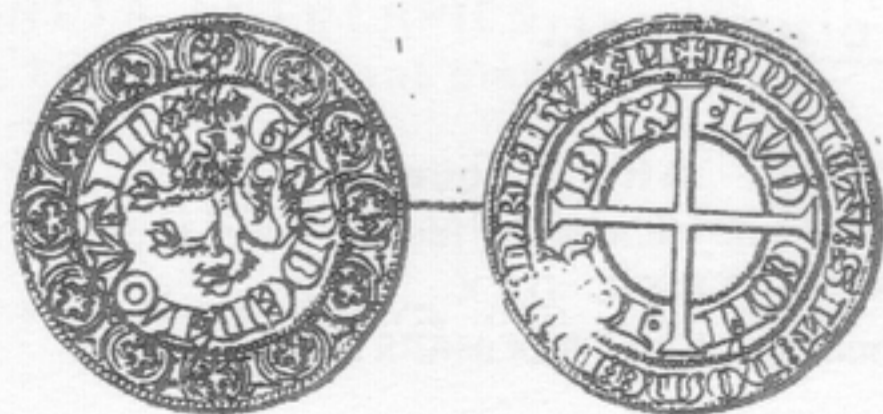

220. GROS - A. 1966 n° 4 - AR - 2 exemplaires connus.

D/. ✚ MONETA FLAND

R/. IOH' - DVX - BRA - BAN



221. QUART DE GROS-W.381 et 382 - BIL - 26.000 Fr.

D/. Lion rampant à gauche.  
+ GANDEN(SIS) LOVAIN'  
R/. Croix brève pattée.  
LVDOVIC' COMxIOH' DVX

221a. QUART DE GROS-W.383-BIL - 2exemplaires connus.

D/. + MONETA : GANDENSIS  
R/. IOH'.....: BRABAN

221b. QUART DE GROS-W.384-BIL - 30.000 Fr.

D/. + MONETA GANDENSIS  
R/. + MONRTA HALENS

221c. QUART DE GROS-W.385-BIL - Unique.

R/. + MOETA . DVX . BRABAN

221d. QUART DE GROS-W.386-BIL - Unique.

D/. + MONETA ANWPENSIS  
R/. + LVDOVIC : COMES . FLAD

221e. QUART DE GROS-Gaz.num. Ser.I/pl.II/2 - Unique.

D/. + LVDOVICVS : COMES . F' .  
R/. + MONETA . BRVCENSIS

**222. GRAND MOUTON D'OR.-W.389-OR-385.000 F**

D/. Agnel statant à gauche, en exe gue: IOH.DVX  
 AGN.DEI.QVI.TOLL.PECA.MVDI.MISERERE.NO  
 R/.Cr dix feuillue cant ornée de 4 lis dans un p dyl d  
 + XPC:VINCIT:XPC:REGNAT:XPC:IMPERA

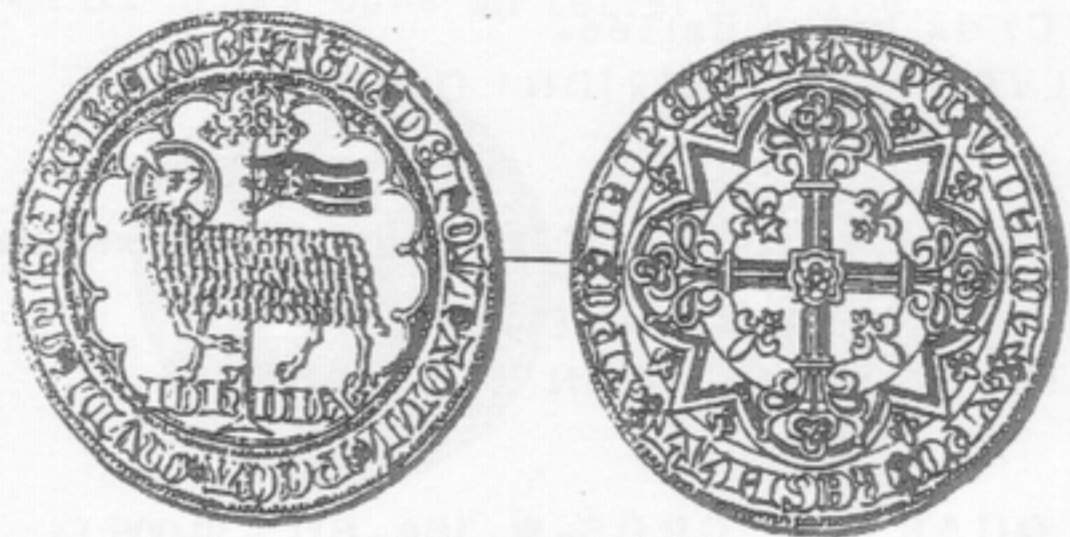

**223. MOUTON D'OR-W.387-OR-145.000 Fr.**

Comme la pièce précédente.

**224. MOUTON D'OR-W.388-OR-180.000 Fr.**

Même type mais à l'exergue du droit: WEN-DV

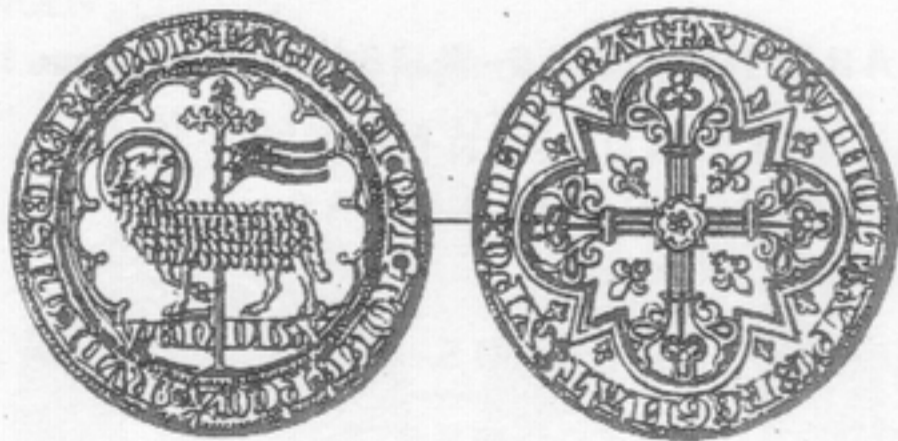

**225. PIETER D'OR-W.390-OR-72.500 Fr.**

D/. St. Pierre mi-cæps, en-dessus un écu aux armes  
 écartelées Brabant-Limbourg.  
 WENCELAVS.Z.IOHANAS-xDEI.GRAT.BRAB.DV.CE  
 R/.Cr dix feuillue portant une rose en cœur.

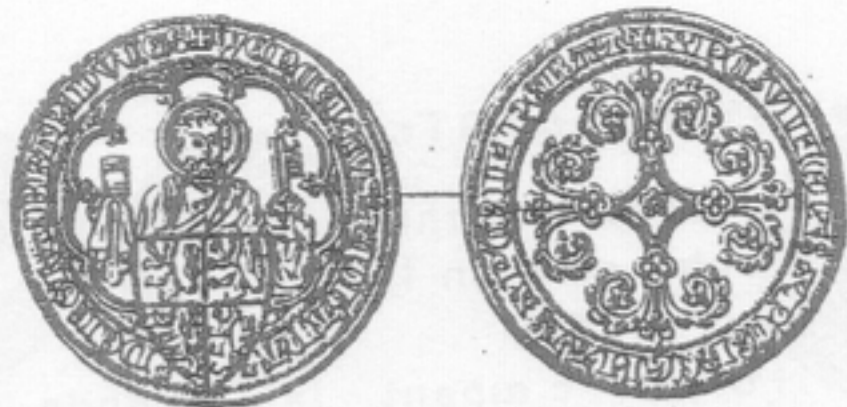

226. FRANC A CHEVAL - W.391 et 392 - OR - 140.000 Fr.

D/. Le Duc à cheval galopant vers la gauche.

IOHANNA : DEI - GRACIA - BRABANCIE - DVX

R/. Cr dix feuillue dans un tétral œ.

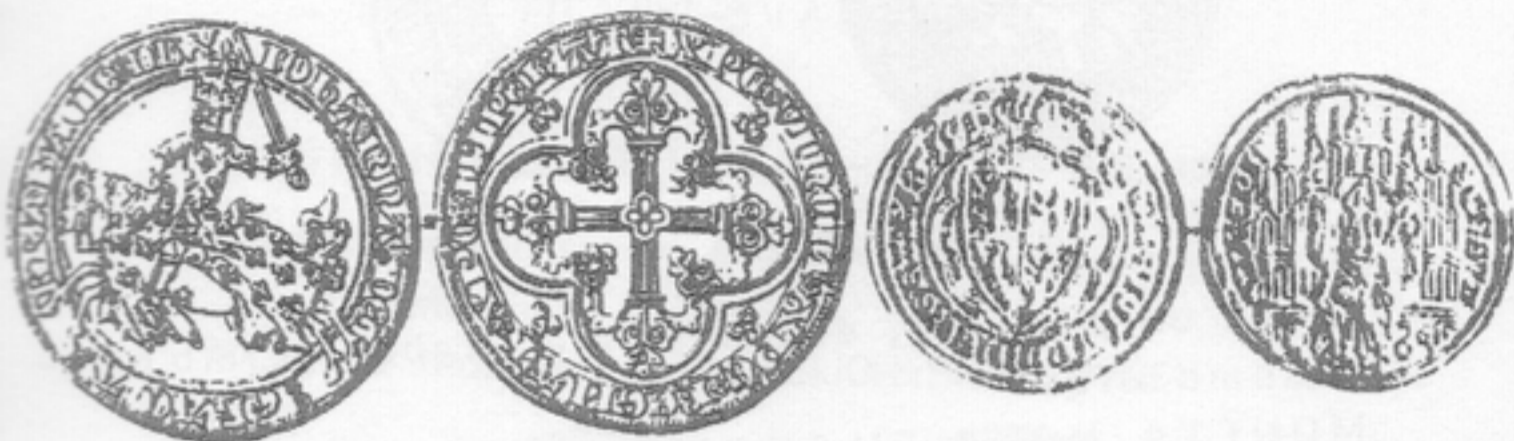

227. FLORIN D'OR - W.393 - OR - 600.000 Fr.

D/. Ecu écartelé aux armes Brabant-Limbourg-Luxembourg dans un p dyl œ.

R/. St. Servais assis sous un dais gothique.

SCI : SVA . CU . EPI.

228. DOUBLE GROS - W.394 - AR - Unique.

D/. Ecu tétral œ écartelé Brabant-Limbourg-Luxembourg.  
+ MONETA NOVA BRABANTIE

R/. Cr dix brève feuillue dans une double légende.

+ IO . DEI . GRA . DVC . BRAB

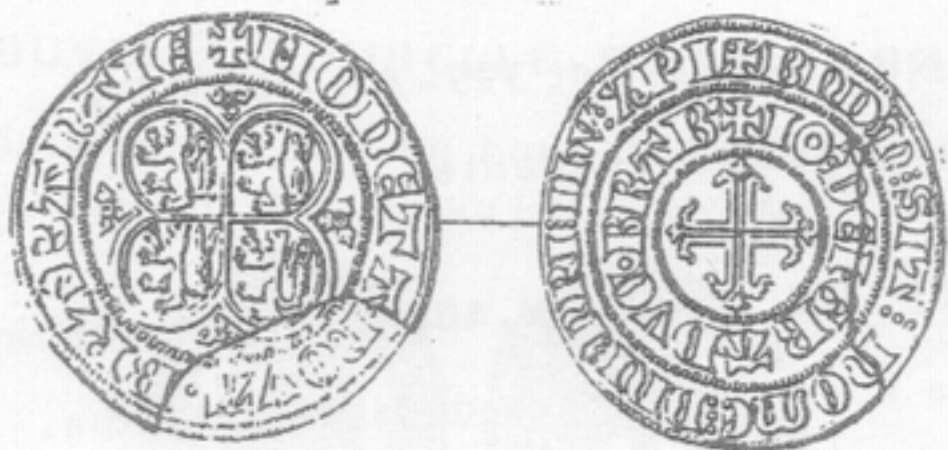

229. GROS-W.395-AR-6.000 Fr.

D/. Lion rampant à gauche dans un entourage de 11  
feuilles d'ache et d'un lion.

+ MONETA x FILFD'

R/. Croix longue coupant la légende intérieure.

I-O.DV-C.LO-T.BR-AB.

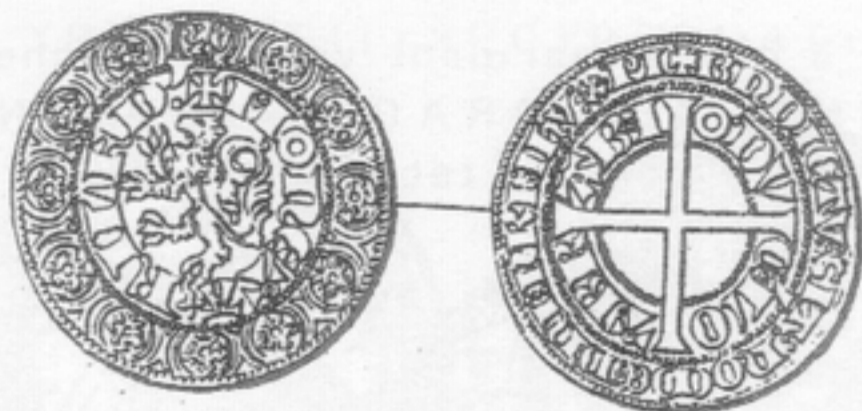

230. GROS-W.396-AR-4.000 Fr.

D/. Dans un p dyl œbe, écu écartelé Brabant-Limbourg-  
Luxembourg.

MONETA.NOVA.FILFORDENS

R/. Croix pattée cantonnée: D-V-X-C'

231. GROS-W.397-AR-3.250 Fr.

Idem, mais monnaie plus petite et plus légère; globe  
en bout de croix au revers.

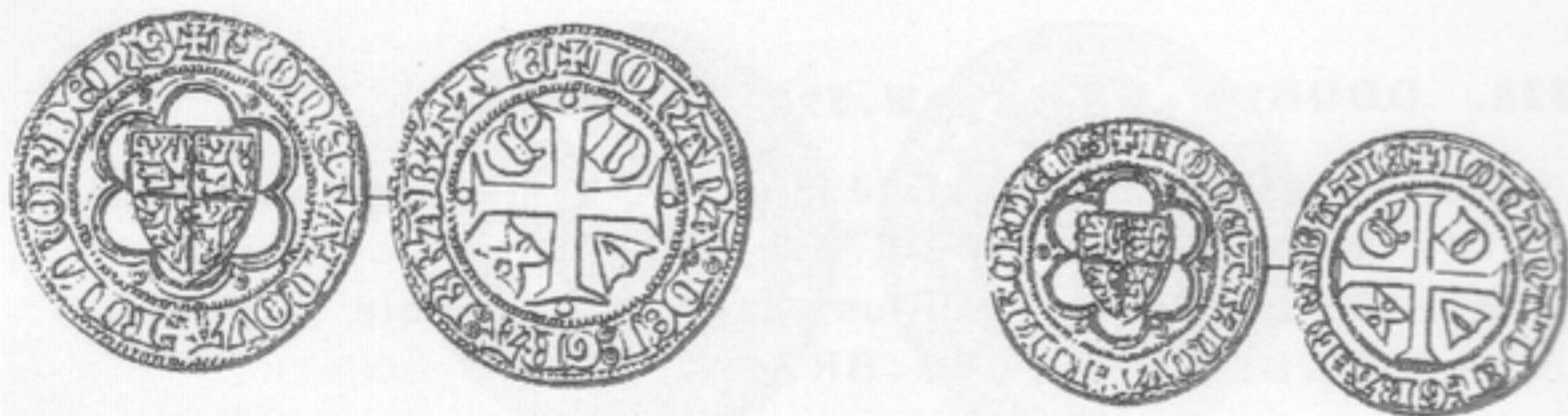

223. DEMI GROS-W.398 et 399-AR-10.000 Fr.

Comme les pièces précédentes.

234. QUART DE GROS-W.400-AR-2 exemplaires connus.

Idem, mais l'écu n'est pas dans un p dyl œbe.



**235. QUART DE GROS LABAYE - W.407 - AR - 18.000 Fr.**

D/. Ecu écartelé Brabant-Limbourg-Luxembourg.  
+ IOH:DEI:GRA:DVC:BRABANT

R/. Cr dix langue cantonnée D-V-X-C'  
+ MON-ETA L-OVAN-IENS

**236. GRANDE TOURELLE - W.401 - AR - Unique.**

D/. Eglise posée sur un écu aux armes écartelées Brabant-Limbourg.  
+ \*\* + MONETA x-x LOVANIE'

R/. Cr dix feuillue: + WENCxZxIOHxBRABxDVCE'

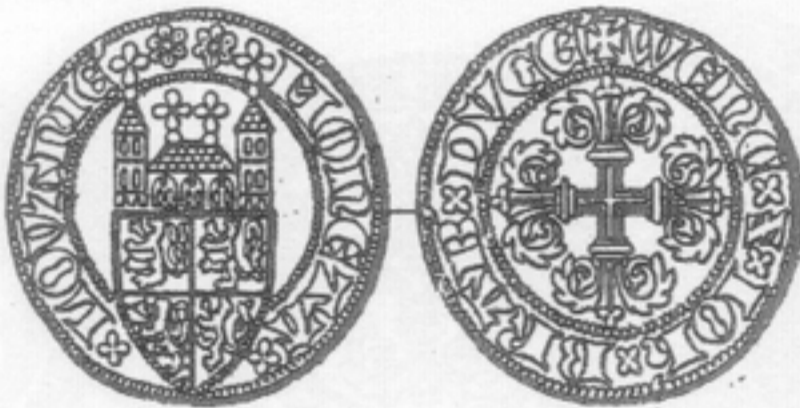

**237. VIEILLE TOURELLE - W.402 - AR - 28.000 Fr.**

Comme la pièce précédente.

**238. DEMI TOURELLE - W.404 - AR - 65.000 Fr.**

Comme les pièces précédentes.

**239. NOUVELLE TOURELLE - W.403 - AR - 10.000 Fr.**

D/. Idem sans roses en haut de légende.

MO + NETA: NOVA x-x LOVANIEN' +

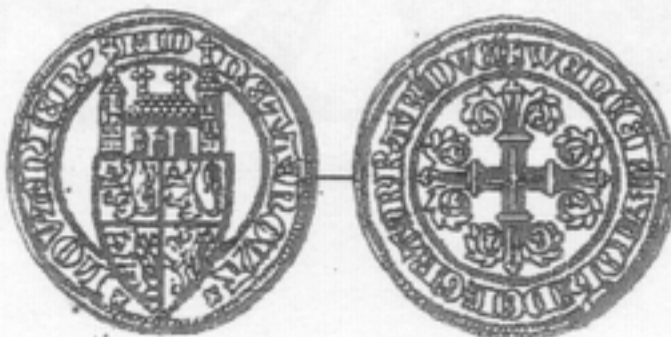



240. GROS - W.405 - AR - 4.250 Fr.

D/.Lion rampant à gauche: +MONE · AxBRABA'

R/.Croix longue: l-ODV-XLO-TER-AB

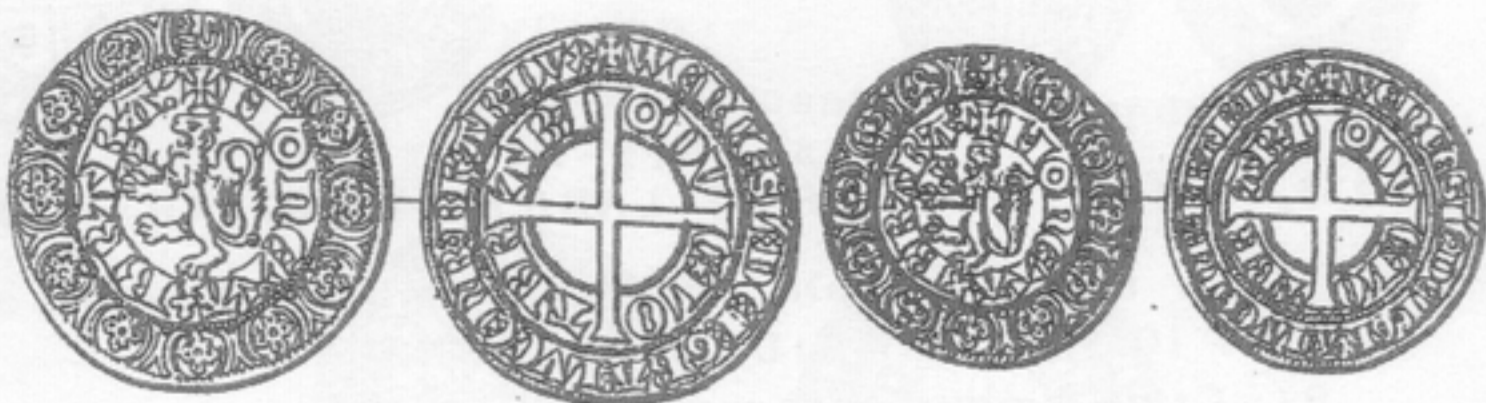

241. DEMI GROS - W.406 - AR - 11.000 Fr.

Comme la pièce précédente.

242. BRYMAN - W.408 - AR - 18.000 Fr.

D/.Le Duc debout, tenat une épée et s'appuyant sur un écu Brabant-Limbourg; champ semé de roses.

R/.Croix feuillue: +MONETA.NOVA.GROSSI.TRAIECTENSIS



242A. BRYMAN - W.409 - AR - 12.000 Fr.

Idem, mais sans roses dans le champ.

243. DEMI BRYMAN - W.410 et 411 - AR - 50.000 Fr.

Comme les pièces précédentes.

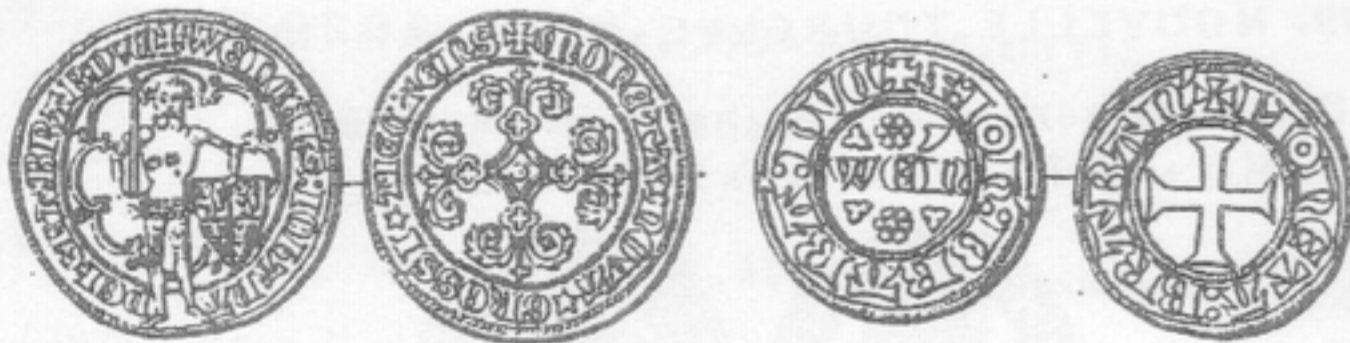

244. MITE - W.412 -BL- 3.750 Fr.

D/.WEN dans le champ

R/.Croix brève pattée.MONETA BRABAN'

JEANNE VEUVE ( 1383-1406 )

245. ANGE D'OR -W.supl.p.384-OR-2 ex. connus.

D/.Ange debout s'appuyant sur deux écus.

+IQHA:DI:GRA:DVCISSA:LVCEMB:BRAB:Z:LIMB

R/.Croix feuillue,cantonnée de 4 lions,dans un quadrilobe.

246. TOURELLE D'OR -W.417 -OR- 1.300.000 Fr.

D/.Eglise posée sur un écu écartelé Brabant-Limbourg.

R/.Croix feuillue cantonnée B/R/A/B

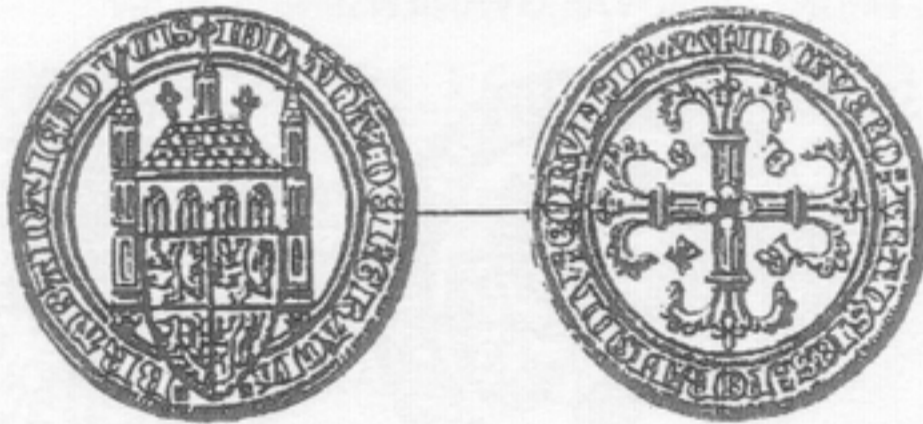

247. DOUBLE GROS -W.418 -AR- 40.000 Fr.

D/.Ecus Brabant/Limbourg et Brabant sommés BRABTIE

R/.Croix brève entourée d'une double légende.

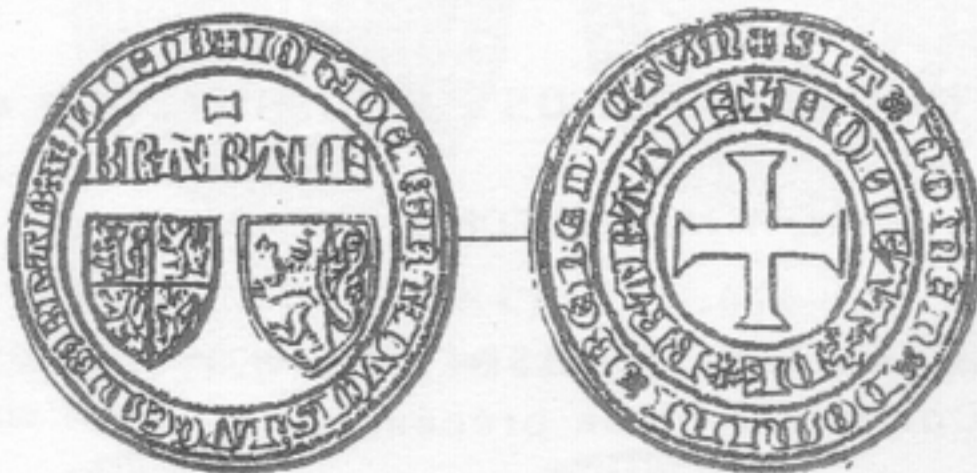

248. GROS - W.419 -AR- 50.000 FR.

Comme la pièce précédente.

249. **DOUBLE GROS -W.420 -AR- 45.000 Fr.**  
 D/.Ecus Brabant/Limbourg et Brabant aigle au-dessus.  
 R/.Croix longue coupant une double légende.

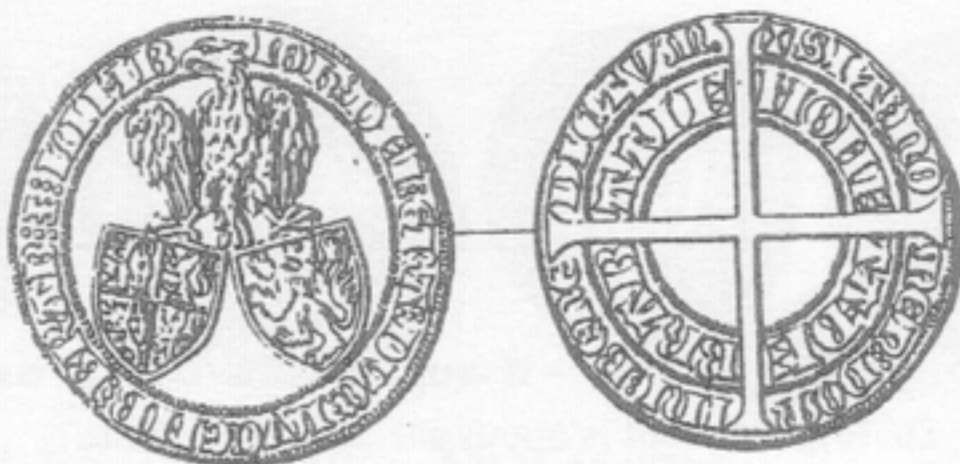

250. **DOUBLE GROS ROOSBEKER-W.421-AR- 22.500 Fr.**

D/.Ecus Brabant/Limbourg et Brabant, au-dessus une couronne de roses.

R/.Ecu au armes du Brabant posé sur une croix feuillue.  
 +MONETA:NOVA:LOVANIENS:IN:BRABAN

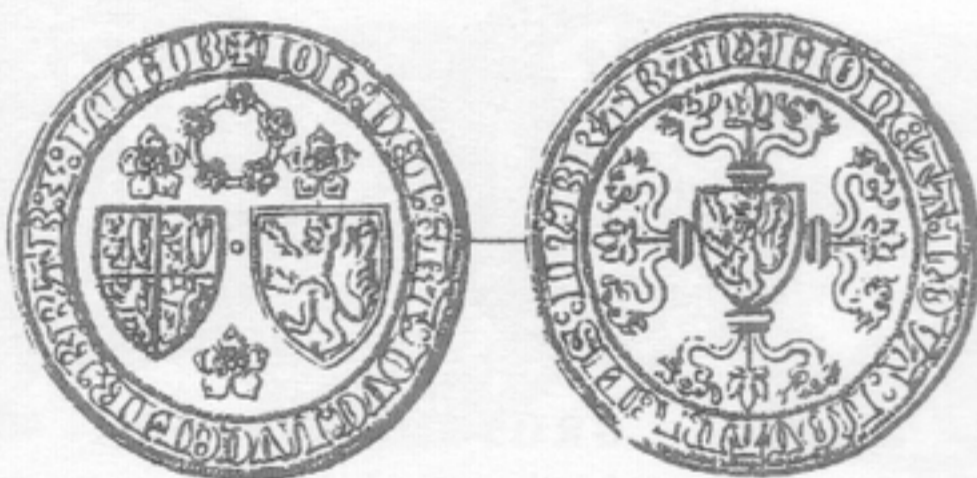

251. **GROS ROOSBEKER -W.425 -AR- 35.000 Fr.**  
 Comme la pièce précédente.

252. **DOUBLE GROS ROOSBEKER-W.424-AR- 25.000 Fr.**

R/.+MONETA NOVA:FILFORDEN:IN:BRABAN

253. **GROS ROOSBEKER-W.424-AR- 40.000 Fr.**  
 Comme la pièce précédente.



254. DOUBLE GROS ROOSBEKER - W.423 - AR - 32.500 Fr.

R/.+MONETA:NOVA:TRAIECTENS:IN:VRONHOF.

255. GROS ROOSBEKER - W.426 - AR - 50.000 Fr.

Comme la pièce précédente.

256. MITE - W.427 - BL - 4.000 Fr.

D/.DVC dans le champ.

R/.Croix brève pattée.

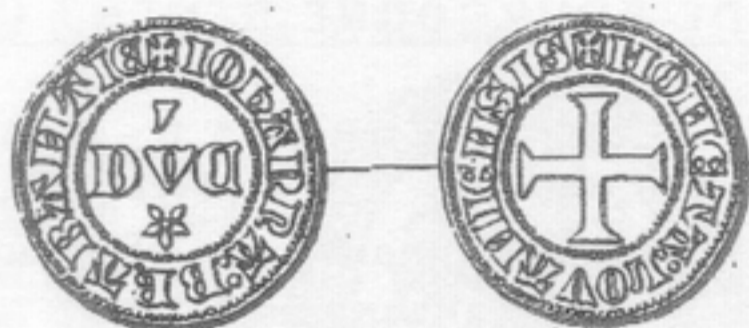

JEANNE et PHILIPPE LE HARDI (1384-1389)

257. ROOSBEKER D'OR - W.413 - OR - 2 ex.connus.

D/.Sous un édicule,écus écartelés Brabant/Limbourg  
et Bourgogne ancien et moderne.

R/.+MONETA.NOVA.BRABANTIE.ET.FLANDRIE.

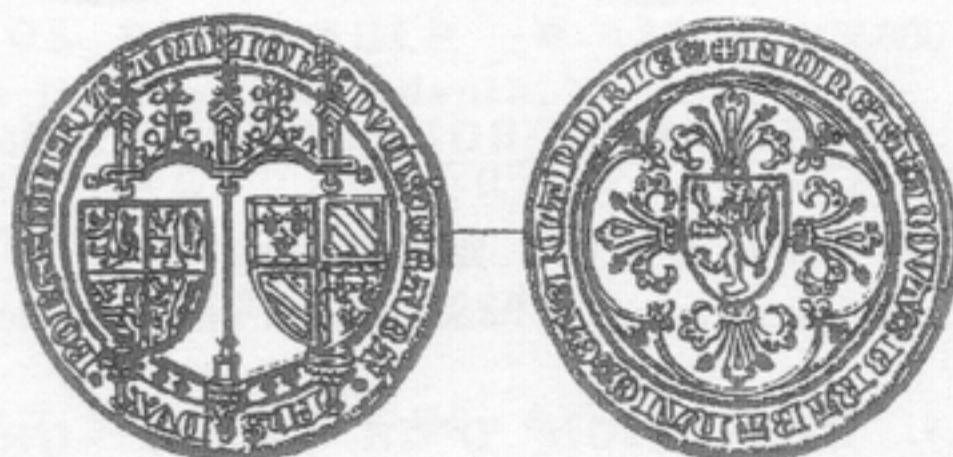

258. GROS ROOSBEKER - W.414 - AR - 7.500 Fr.

D/.Ecus brabançon et burgignon sous une couronne  
de roses.

259. DEMI GROS ROOSBEKER - W.415 - AR - 16.000 Fr.

Même type que la pièce précédente.



260. MITE - W.416 -BL- 3.250 Fr.

D/.En 2 lignes:IO'h-PhS

R/.Croix brève pattée.

ANTOINE DE BOURGOGNE REGENT (1404-06)

261.DOUBLE GROS BOTDRAGER - W.429 -AR-

Unique.

D/.Lion heaumé tenant un écu bourgignon.

R/.Croix longue cantonnée L/I/M/B

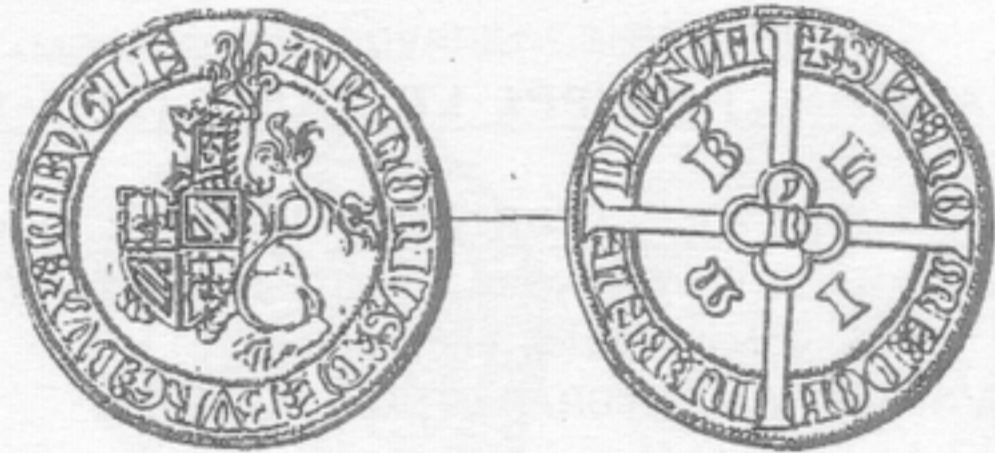

ANTOINE DE BOURGOGNE ( 1406-1415 )

262. LION D'OR - W.430 -OR- 1.250.000 Fr.

D/.Ecu incliné et heaumé tenu par deux lions.

263. DEMI LION D'OR -W.431 -OR- 1.000.000 Fr.

D/.Comme la pièce précédente.

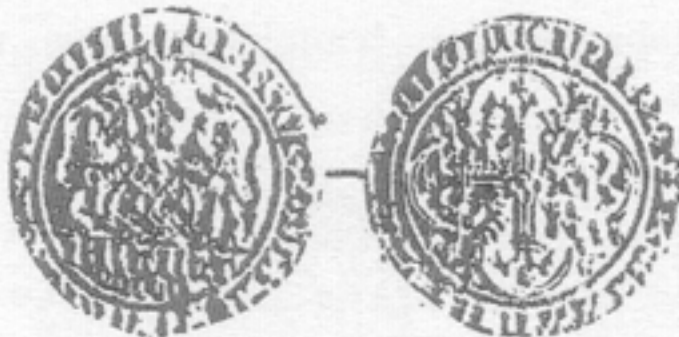

264. DOUBLE GROS BOTDRAGER-W.432-AR-  
14.000 Fr.

D/.Lion heaumé, en exergue: BRABAT  
R/.Croix longue coupant un écu bourgignon.  
+ MONETA DVX: BRABANTIE E. LIMB.

265. GROS BOTDRAGER-W.433-AR- 18.000 Fr.  
Comme la pièce précédente.

266. DEMI GROS ROOSBEKER-W.434-AR- 28.000 Fr.  
Comme les pièces précédentes.



267. DOUBLE GROS BOTDRAGER-W.435-AR-  
10.000 Fr.

Même type mais LOVAN en exergue.

268. GROS BOTDRAGER -W.436-AR- 9.000 Fr.  
Comme la pièce précédente.

269. DEMI GROS BOTDRAGER-W.437-AR-  
21.000 Fr.

Comme les pièces précédentes.

270. DOUBLE MITE-W.438-BL- 4.250 Fr.

D/.Ecu écartelé Bourgogne moderne/Brabant.  
R/.Croix brève pattée.

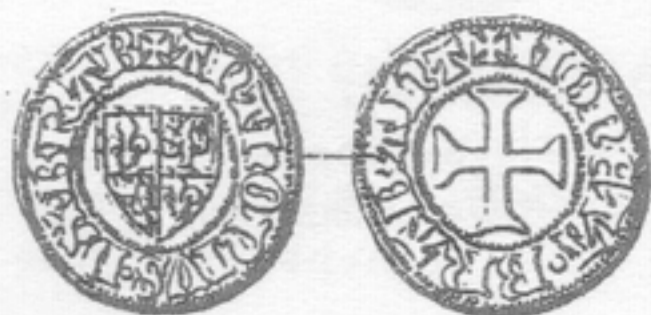

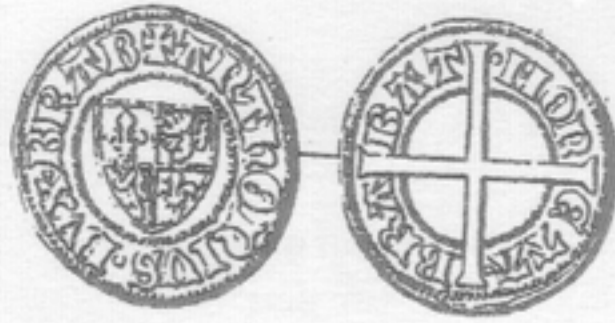

271. MITE - W.439 -AR- 4.800 Fr.  
Idem, mais croix longue au revers.

JEAN IV ( 1415-1427 )

272. AGNEL D'OR -W.440-OR-Unique.  
D/.Agnel statant à gauche: IDX:B.  
R/.Croix fleudellisée.



273. AGNEL D'OR -Del.252-OR-Unique.  
Idem, mais étoile en coeur au revers

274. ECU D'OR -W.441 -OR- 130.000 Fr.  
D/.Le Duc couronné assis sur un trône.

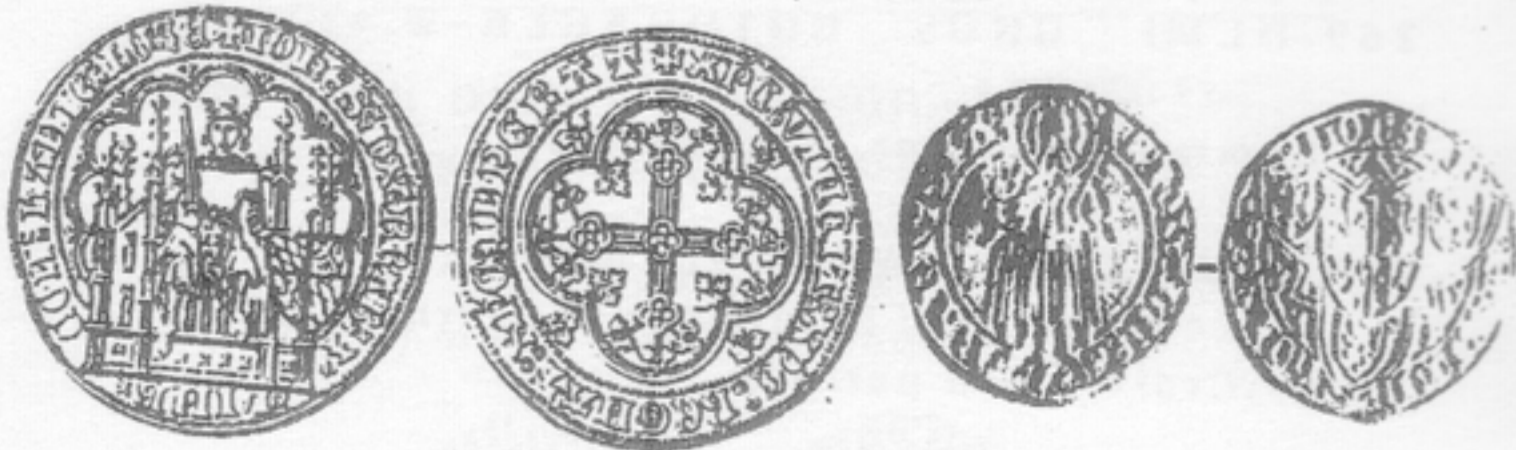

275. FLORIN D'OR -W.442 -OR- Unique.  
D/.St.Jean Bastiste debout de face.  
R/.Ecu écartelé Brabant/Bourgogne cerné de 3 écus.

**276.DOUBLE GROS PENNINCK JANS-W.443-  
-AR- 18.000 Fr.**

D/.Ecus Brougogne/Brabant et de Brabant sommés  
d'un heaume.

R/.Croix cantonnée de 2 lis et de 2 lions.

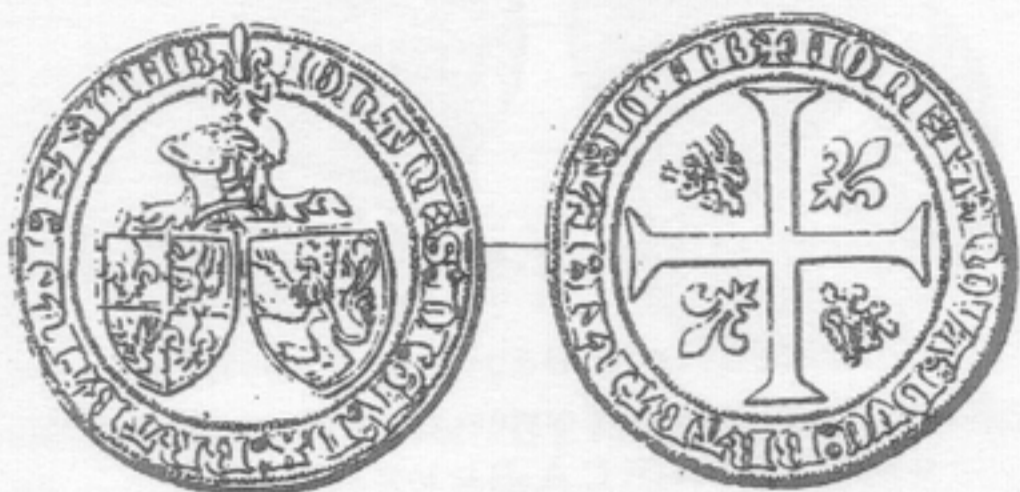

**277.GROS PENNINCK JANS-KPK-AR-Unique.  
Comme la pièce précédente.**

**278.DOUBLE GROS THUYNE-W.444-AR- 14.000 Fr.**

D/.Lion dans un enclos tenant un écu Brabant/Bavière.

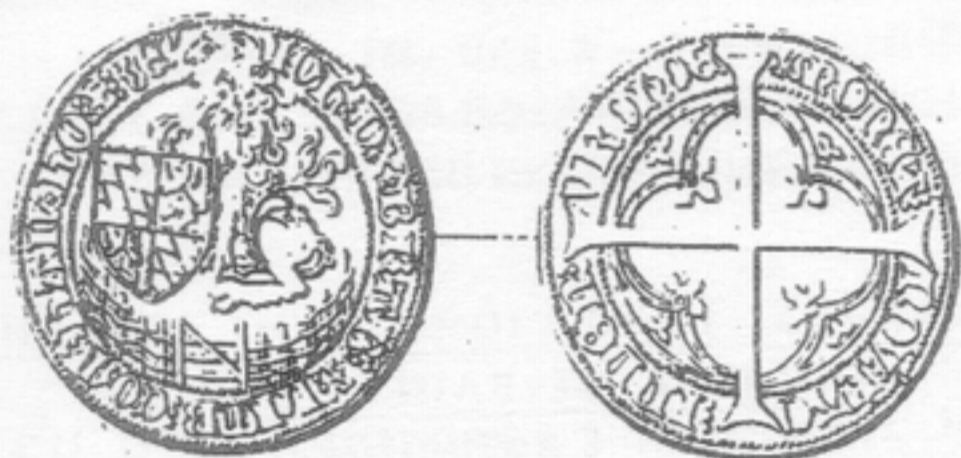

**279.GROS DRIELANDER-W.445-AR- 26.000 Fr.**

D/.Ecus brabançon et brougignon inclinés.

R/.Croix brève cantonnée de 2 lis,2 lions.

+MONETA DVC BRABANTIE

**280.DOUBLE GROS DRIELANDER-W.446-AR-  
5.000 Fr.**

Idem,mais:MONETA:FCA:BRVXELLE

**281.GROS DRIELANDER -W.447-AR- 9.000 Fr.**

Comme la pièce précédente.



282. DEMI GROS DRIELANDER - W.448 - AR -  
11.000 Fr.

Comme la pièce précédente.

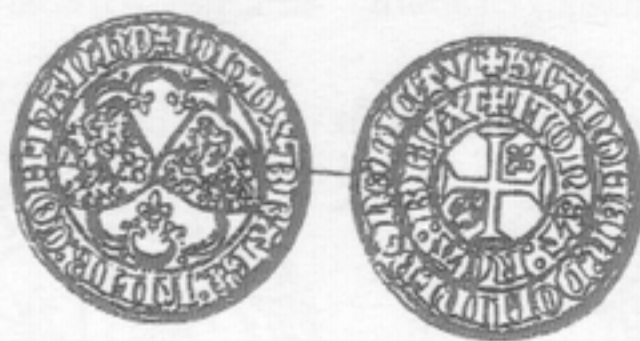

283. DOUBLE MITE - W.449 - BL - 3.000 Fr.

D/. Ecu écartelé Bourgogne-Brabant.  
R/. Croix brève cantonnée d'un lis et d'un lion.  
+MONETA:FCA:BRUXELLE



284. DOUBLE MITE - W.450 - BL - 4.500 Fr.

D/. +IOHANNES.DVX.BRAB  
R/. Croix pattée: +MONETA.DE.BRABAN.

PHILIPPE DE SAINT POL  
REGENT ( 1420-1422 )

285. FLORIN D'OR - W.451 - OR - Unique.

D/. Saint Pierre debout: SANCTVS:PETERVS  
R/. Ecu du Brabant entouré de 4 écus dans un polylobe.

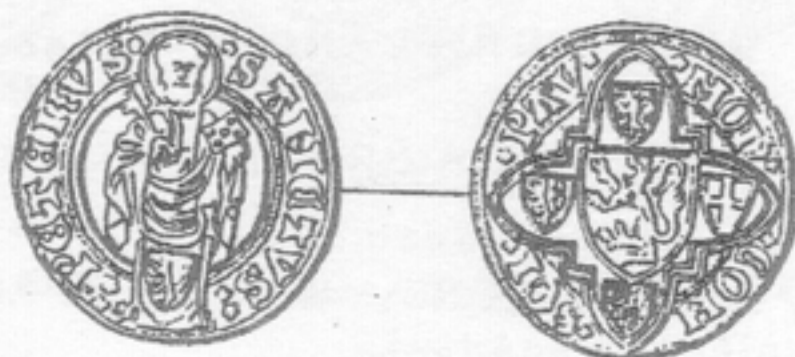

286.DOUBLE GROS DRIELANDER-W.452-AR-  
17.500 Fr.

D/.Ecus écartelés Brabant/Bourgogne et Brab./Limbourg.  
+PhS:BRAB:COM:LINEI:ET:SCTI:PAVLI.

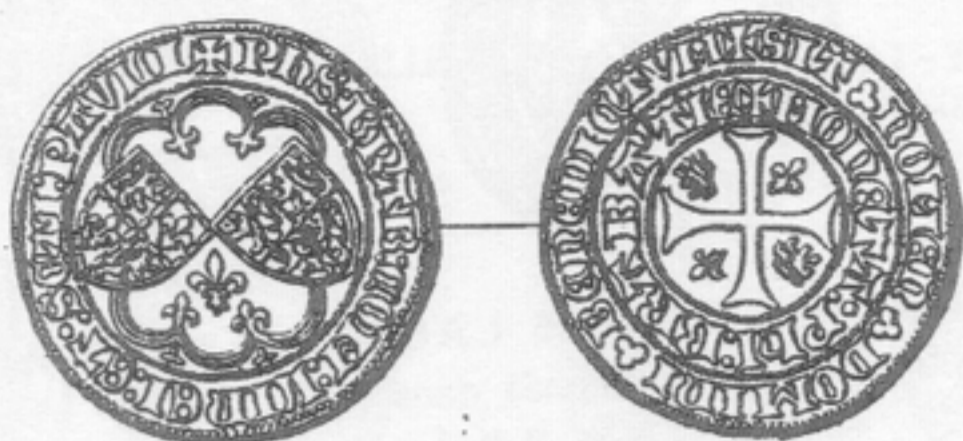

287.GROS DRIELANDER-W.453-AR - 20.000 Fr.  
Comme la pièce précédenté.

288.DEMI GROS DRIELANDER-W.454-AR-  
24.000 Fr.

Comme les pièces précédentes.

289.DOUBLE GROS PENNINCK JANS-W.p.202-  
-AR- 32.500 Fr.

D/.Deux écus sommés d'un heaume.

+PhS:BRABAN:COM:LINEI:ET:SCTI:PAVLI

PHILIPPE DE ST. POL ,Duc ( 1427-1430 )

290.ECU D'OR CLINKAERT-W.455-OR- 160.000 Fr.

D/.Le Duc couronné assis sur un trône

+PhS:DVX:BRAB.--ANT.--IE:Z:LIMBVRG.

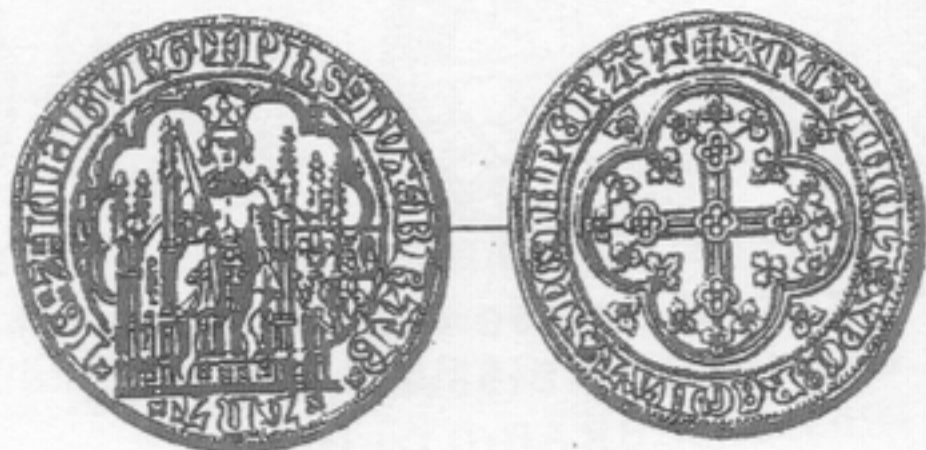

291. PIETER D'OR-W.456-OR- 380.000 Fr.

D/.St.Pierre mi-corps sur un écu écartelé Brabant/Bourg  
R/..+PAX:XPI:MANEAT:SEMPER:NOBISCVM

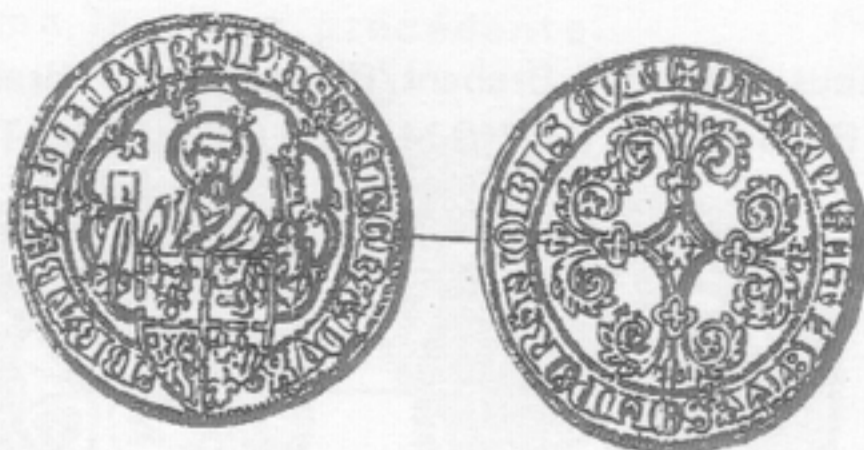

292. DOUBLE GROS LABBAYE-W.457-AR- 17.000 Fr.

D/.Deux écus Inclines dans un polylobe.

+PhS:DVX.BRABANTIE:ET:LIMBURGIE

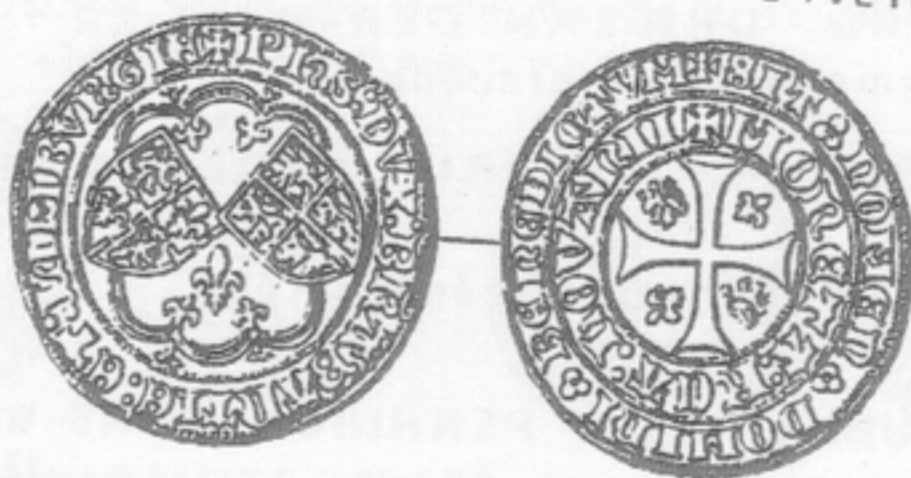

293. DOUBLE GROS CROMSTERD-W.459-AR-  
10.000 Fr.

D/.Lion rampant à gauche un écu sur la poitrine.  
+PhS:DVX:BRABANTIE:Z:LIMB

294 GROS CROMSTERD-W.459-AR- 12.500 fr.  
Comme la pièce précédente.

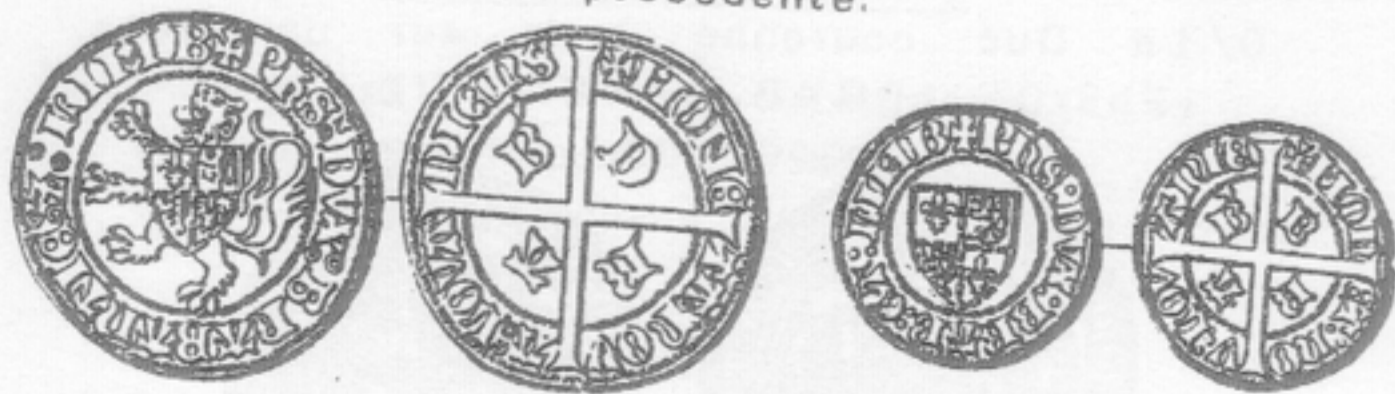

295. PRIXSKEN -W.460 -BL- 20.000 Fr.

D/.Ecu écartelé Brabant-Bourgogne.

+PhS:DVX:BRAB:GT:LIMB

R/.Croix longue cantonnée B/R/A/B'

296. DEMI PIETER D'ARGENT-W.461 et 462-  
-AR- 40.000 Fr.

D/.St.Pierre mi-corps sur un écu écartelé .  
R/.Croix feuillue et fleudelisée.

297. QUART DE PIETER D'ARGENT-W.463-  
-AR- 45.000 Fr.

Idem, mais au revers une croix brève pattée.



298. DOUBLE MITE-W.464-BL- 20.000 Fr.

D/.LOV en plein champ.  
R/.Croix brève pattée:PhS:DVX:BRABAN+

### PHILIPPE LE BON ( 1430-1467 )

#### Première période (1430-1434).

299. ECU D'OR CLINCKAERT-W.465-OR- 65.000 Fr.

D/.Le Duc couronné assis sur un trône.  
+PhS:DVX:BVRG:BRABANTIE:Z.LIMB

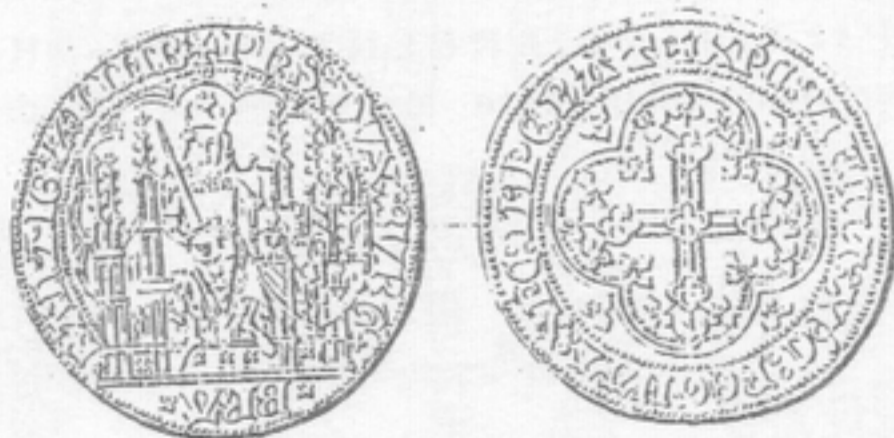

300. PIETER D'OR-W.466-OR- 275.000 Fr.

D/.St.Pierre mi-corps sur un écu écartelé.  
+PhS:DVX:BVRG:BRAB:Z:LIMB:



**301. PIETER D'OR - W.467-OR - 60.000 Fr.**

D/. Comme la pièce précédente mais écu de Bourgogne avec 3 lis au lieu d'un.

\* ) On rencontre dans les collections brabançonnnes, des Pieters d'or à la légende BRAB.Z.LIMB. et 3 lis dans les cantons 1 et 4 de l'écu de Bourgogne. Ces pièces sont namuroises. Enfin, d'autres Pieters d'or avec un petit lion en tête de légende sont de l'atelier de Valenciennes.

**302. PIETER D'ARGENT - W.473-AR - 47.500 Fr.**

D/. St. Pierre mi-corps sur un écu à 4 quartiers

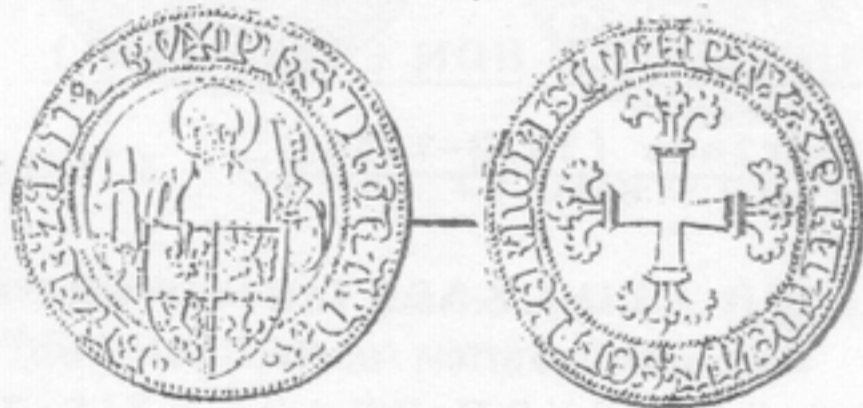

**303. PIETER D'ARGENT - W.474-AR - 90.000 Fr.**

Idem, mais l'écu porte les armes de Flandre en coeur.

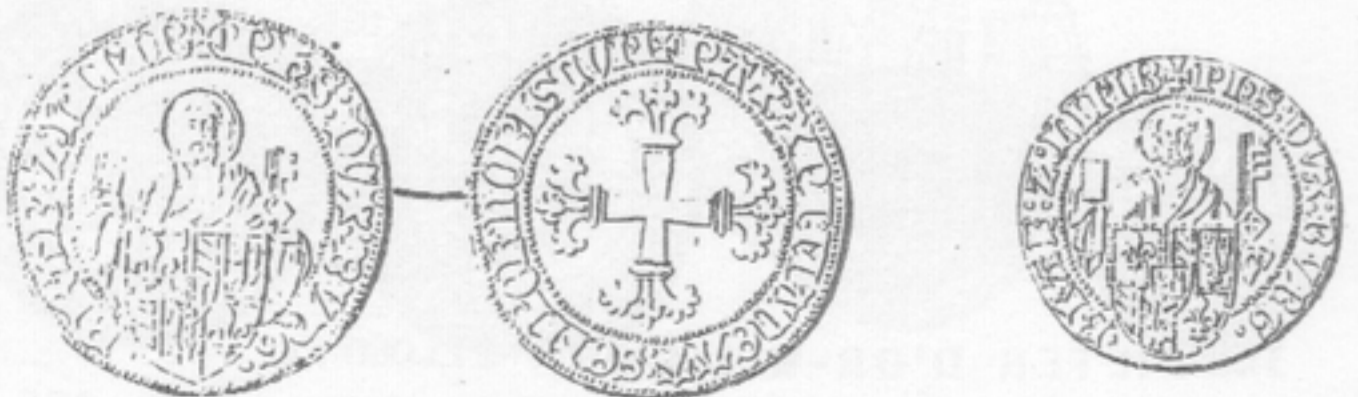

**304. DEMI PIETER D'ARGENT - W.475-AR - 100.000 Fr.**

Comme la pièce précédente.

305. DOUBLE GROS CROMSIERD - W.476-AR - 8.000 Fr.

D/. Lion à gauche portant un écu sur la poitrine.

+ PhS:DVX:BVRG:BRAB:Z:IMB

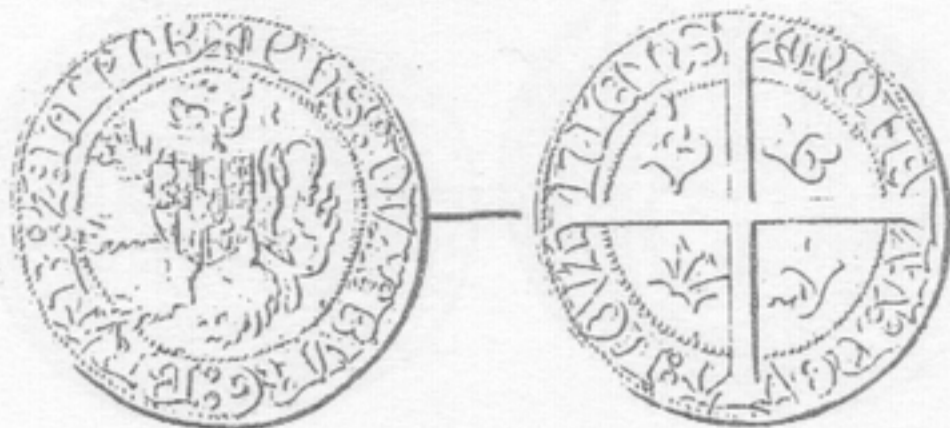

306. GROS CROMSIERD - W.477-AR - 28.000 Fr.

Sauf module, comme la pièce précédente.

307. DOUBLE MIIE - RBN.1914 p.26-BL - Unique.

D/. LOV dans le champ.

R/. Croix brève. + PhS:DX:BVRG:BRAB

Seconde période ( 1454-1467 ).

308. CAVALIER D'OR - GH.1/1-OR - 57.500 Fr.

D/. Le duc rampant à droite, BRAB en exergue.

R/. Ecu posé sur une croix feuillue.

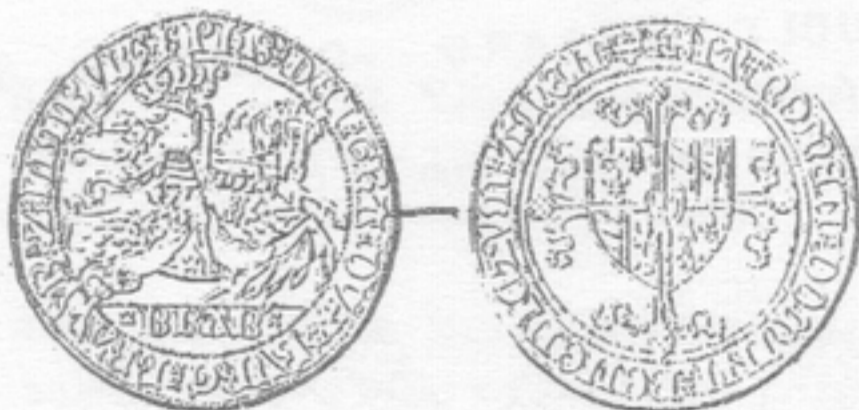

309. DEMI CAVALIER D'OR - GH.2/1-OR - 125.000 Fr.

Sauf module, comme la pièce précédente.

**310. LION D'OR - GH. 3/1-OR - 85.000 Fr.**

D/. Lion assis à gauche sous un dais gothique.  
R/. Ecu posé sur une croix feuillue.

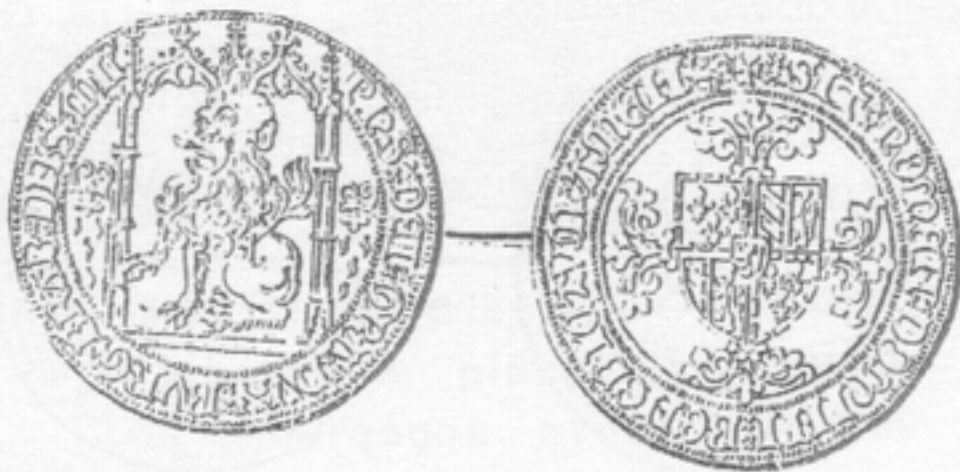

**311. TIERS DE LION D'OR - GH. 4/1-OR - 150.000 Fr.**

D/. Lion assis à gauche dans un polylobe.  
R/. Ecu posé sur une croix longue.



**312. FLORIN DE BOURGOGNE - GH. 7/1-OR - 70.000.F**

D/. Saint André debout de face tenant une croix.  
R/. Ecu posé sur une croix longue.

R/. Ecu posé sur une croix longue.

**313. DOUBLE PAIARD - GH. 8/1-AR - 5.500 Fr.**

D/. Ecu posé dans un trilobe.

R/. Croix feuillue portant un lion en coeur.

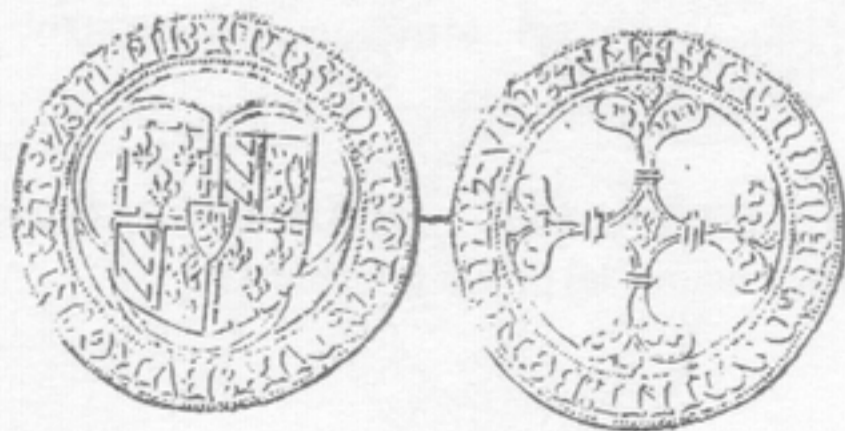

314. DOUBLE GROS VIERLANDER-GH. 9/1-AR- 3.500 Fr.

D/. Croix cantonnée de 2 lis et de 2 lions, portant un lion en coeur.

R/. Armes en plein champ.

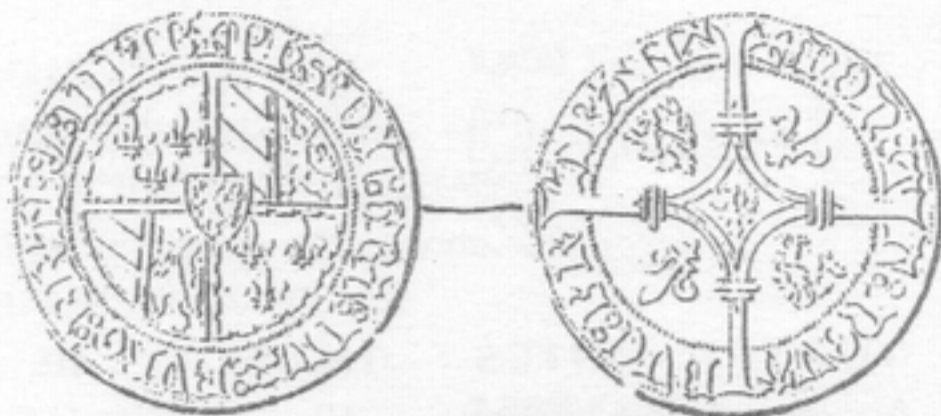

315. GROS VIERLANDER, - GH. 10/1-AR- 4.500 Fr.

Sauf module, comme la pièce précédente.

316. DEMI GROS VIERLANDER-GH. 11/1-AR- 6.500 Fr.

sauf module, même type que les pièces précédentes.

R/. + MONETIA:NOVA:FACI:MECHL.

317. DEMI GROS VIERLANDER-GH. 11/1b-AR- 8.000 Fr.

R/. + MONETIA:NOVA:FACI:OVAN.

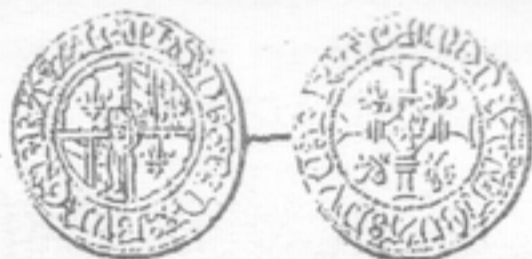

318. QUARI DE GROS VIERLANDER-GH. 12/1a-AR- 7.500 Fr.

Sauf module comme les pièces précédentes.

R/. + MONETIA:NOVA:DVC:BRAB.

319. QUARI DE GROS VIERLANDER-GH. 12/1b-AR- 7.500 Fr.

R/. + MONETIA:NOVA:FACI:MECHL.

320. QUARI DE GROS VIERLANDER-GH. 12/1c-AR- 9.000 Fr.

R/. + MONETIA:NOVA:FACI:OVAN.

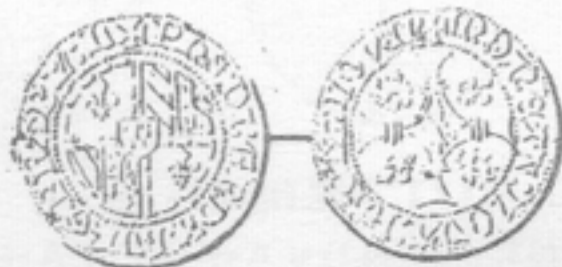



321. DOUBLE MIE -GH.15/1- BL - 4.500 Fr.

D/. Armes en plein champ.

R/. Croix brève portant un lion en coeur.

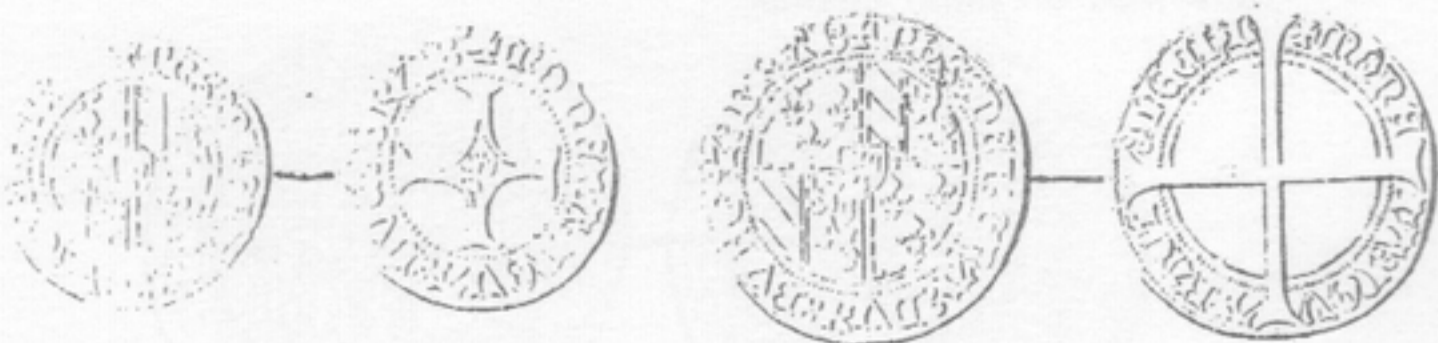

322. QUATRE MIES -GH.18/1a- BL - 3.800 Fr.

D/. Armes en plein champ.

+PHS:DEI:GRA:DVX:BVRG:(Z:)BRAB(ANCIL:d. IMB)

R/. croix longue coupant la légende.

+ MONETIA:NOVA:FACI.MECH(LL).

322A. QUATRE MIES -GH.18/1b- BL - 4.750 Fr.

D/. +PHS:DEI:GRA:DVX:BVRG:DNS:MECHL.

323. QUATRE MIES -GH.18/1c- BL - 5.500 Fr.

D/. Comme la pièce n° 322.

R/. Croix longue portant un écu en coeur.

+ MONETIA:NOVA:FACI.LOVANL.

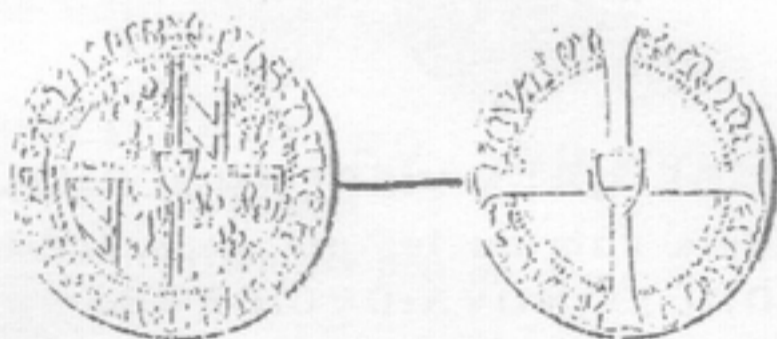

324. DOUBLE MIE -GH.19/1 -BL - 2.000 Fr.

D/. Armes en plein champ.

R/. Croix brève. +MONETIA:NOVA:FACIA:MECH(EL)(IC).

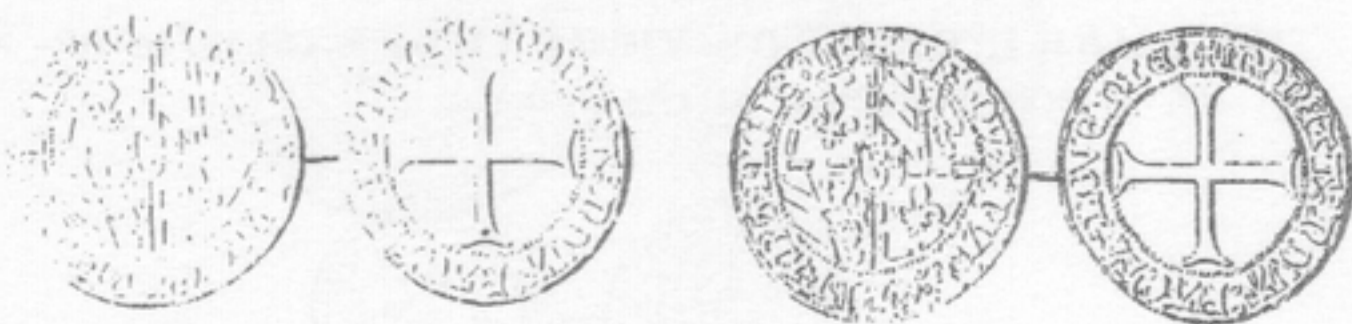

325. DOUBLE MIE -W.fig.27- BL - 10.000 Fr.

R/. + MONETIA:NOVA:FACIA:LOVENIL.

326. DOUBLE MILIE - GH.19/1b - BL - 2.600 Fr.

R/. Croix portant un écu en coeur.

+ MONEIA:NOVA:F(ACI)A:LO(VANIE).

327. MILIE - GH.20/1a - BL - 3.250 Fr.

D/. Écu aux armes de Bourgogne.

+ PhS:DEI:GRACIA:DVX:BVRG:BRAB.

R/. Croix longue coupant la légende.

MONEIA:NOVA:FACIA:MECHIL

328. MILIE - GH.20/1a - BL - 2.800 Fr.

D/. +PhS:DEI:GRA:DVX:BRABA:Z:IMB.

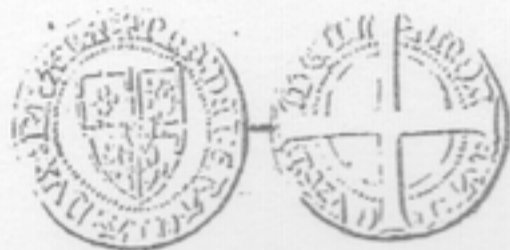

329. MILIE - GH.20/1b - BL - 2.000 Fr.

D/. Croix longue portant un écu en coeur.

+ MONEIA NOVA.(F) LO(VANIE).

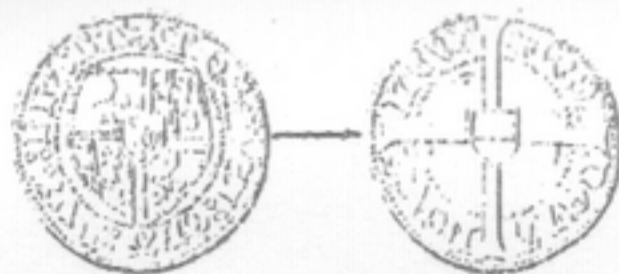

330. MILIE - W.498 - 3 ex. connus.

Comme la pièce précédente mais sans écu au coeur de la croix du revers.